

# **Manufacturing: Production and sales**

## **September 2005**

**Embargoed until: 17 November 2005, 13:00**

In this publication Stats SA releases the results for the September 2005 survey of manufacturing production and sales. These results are based on a new sample selected in August 2005 from Statistics South Africa's further enhanced business register. The publication also includes results for the months June to August 2005 from this sample as well as from the previous sample, which had been in operation since September 2004 and was based on Stats SA's upgraded business register.

Comparison of the series based on the two samples for the three-month overlap shows that they ran largely in parallel and their month-to-month movements were consistent. Manufacturing sales reflected a year on year growth of 8,1% at current prices for September 2005. Comparison of estimates from the new and old samples shows a 0,2% higher level of sales from the new sample. However, there are differences in the manufacturing industry major groups, but this could be mostly attributed to reclassification of businesses to other industries or manufacturing industry based on shifts in their predominant activity.

The series has been backcast to the start of 1998 to assist those users requiring a time series. The backcast figures have been adjusted using June 2005 as the end point of the backcast series, and creating revised levels for earlier months using the month on month movements from the earlier sample.

More information about the changes is given in the article, *Changes to the monthly current indicator survey and their impacts on the statistical series*, to be found in the body of this release.

**Table A - Selected key figures regarding manufacturing production and sales for September 2005**

<b>Estimates</b>	<b>September 2005</b>	<b>% change between September 2004 and September 2005</b>	<b>% change between July to September 2004 and July to September 2005</b>	<b>% change between January to September 2004 and January to September 2005</b>
Physical volume of manufacturing production index (2000=100)	122,8	+5,9	+4,1	+3,6
Total value of sales of manufactured products (R million)	76 621	+8,1	+7,8	+6,4

<b>Seasonally adjusted estimates</b>	<b>September 2005</b>	<b>% change between August and September 2005</b>	<b>% change between April to June 2005 and July to September 2005</b>
Physical volume of manufacturing production index (2000=100)	118,1	+2,2	+1,8
Total value of sales of manufactured products (R million)	73 344	+1,4	+2,5

**Key findings regarding manufacturing production and sales for September 2005**

**Manufacturing production increases**

*The estimated manufacturing production for the third quarter of 2005 increased by 1,8% after seasonal adjustment, compared with the second quarter of 2005. Higher production was reported by seven of the ten manufacturing divisions.*

The major contributors to the seasonally adjusted increase of 1,8% in total manufacturing production for the third quarter of 2005 compared with the second quarter of 2005 were the petroleum, chemical products, rubber and plastic products division (contributing +0,8 of a percentage point to the increase in total manufacturing production), followed by the food and beverages division (contributing +0,5 of a percentage point), the motor vehicles, parts and accessories and other transport equipment division (contributing +0,5 of a percentage point), the wood and wood products, paper, publishing and printing division (contributing +0,3 of a percentage point), the furniture and ‘other’ manufacturing divisions (contributing +0,3 of a percentage point), the glass and non-metallic mineral products division (contributing +0,1 of a percentage point) and the radio, television and communication apparatus and professional equipment division (contributing +0,1 of a percentage point). However, these increases were counteracted by decreases reported by the basic iron and steel, non-ferrous metal products, metal products and machinery division (contributing -0,8 of a percentage point) and the textiles, clothing, leather and footwear division (contributing -0,1 of a percentage point) (see table B).

**Table B - Contribution of manufacturing divisions and major groups to total manufacturing production (Base 2000=100)**

Manufacturing divisions and major groups	Percentage contribution to the total manufacturing production using the weights according to large sample survey of the manufacturing industry, 2001	Average seasonally adjusted production index for April to June 2005	Average seasonally adjusted production index for July to September 2005	Quarterly percentage change of July to September 2005 compared with the preceding three months	Contribution (percentage points) to the seasonally adjusted quarterly percentage change in total manufacturing production
Food and beverages	16,4	119,2	122,8	+3,0	+0,5
Food and food products	12,1	115,0	117,4	+2,1	+0,2
Beverages	4,3	130,8	137,9	+5,4	+0,2
Textiles, clothing, leather and footwear	5,4	99,8	97,7	-2,1	-0,1
Textiles	2,4	98,5	97,6	-0,9	-0,0
Wearing apparel	2,3	103,9	100,5	-3,3	-0,0
Tanning, dressing of leather	0,3	103,7	99,5	-4,1	-0,0
Footwear	0,4	82,7	82,2	-0,6	-0,0
Wood, paper, publish and printing	11,0	108,4	111,2	+2,6	+0,3
Wood and products of wood	1,7	120,9	122,9	+1,7	+0,0
Paper and paper products	4,8	104,9	108,2	+3,1	+0,1
Publishing and printing	4,6	107,3	109,8	+2,3	+0,1
Petroleum, chemical products, rubber and plastic products	22,5	115,1	119,4	+3,7	+0,8
Coke and refined petroleum products	9,1	108,3	111,0	+2,5	+0,2
Basic chemicals	4,0	115,6	122,0	+5,5	+0,2
Other chemical products	5,4	127,7	129,2	+1,2	+0,0
Rubber products	1,1	88,7	96,6	+8,9	+0,1
Plastic products	3,0	123,0	132,7	+7,9	+0,2
Glass and non-metallic mineral products	3,9	121,4	125,9	+3,7	+0,1
Glass and glass products	1,1	140,7	143,0	+1,6	+0,0
Non-metallic mineral products	2,9	114,2	119,6	+4,7	+0,1
Basic iron and steel, non-ferrous metal products, metal products and machinery	22,4	114,6	110,6	-3,5	-0,8
Basic iron and steel products	5,5	109,3	95,0	-13,1	-0,7
Basic precious, non-ferrous metal products	4,7	106,2	111,0	+4,5	+0,2
Fabricated metal products	5,5	112,0	113,9	+1,7	+0,0
Machinery and equipment	6,7	127,0	120,8	-4,9	-0,3
Electrical machinery	2,7	97,0	96,3	-0,7	-0,0
Radio, television and communication apparatus and professional equipment	1,3	110,0	120,2	+9,3	+0,1
Radio, television and communication apparatus	0,7	90,7	95,9	+5,7	+0,0
Professional equipment	0,6	129,6	144,7	+11,7	+0,0
Motor vehicles, parts and accessories and other transport equipment	8,6	125,1	132,3	+5,8	+0,5
Motor vehicles, trailers, parts and accessories	7,6	128,7	138,2	+7,4	+0,5
Other transport equipment	1,0	97,7	87,4	-10,5	-0,1
Furniture and other manufacturing division	5,8	102,7	107,8	+5,0	+0,3
Furniture	1,6	127,5	135,4	+6,2	+0,1
Other manufacturing groups	4,2	93,4	97,4	+4,3	+0,1
<b>Total</b>	<b>100,0</b>	<b>113,9</b>	<b>116,0</b>	<b>+1,8</b>	<b>+1,8</b>

1/ The contribution is calculated by multiplying the quarterly percentage change of each manufacturing division with its corresponding weight in the base year, divided by 100.

Figure 1 shows the seasonally adjusted and trend series for the volume index of manufacturing production between January 1999 and September 2005. The trend series has been rising since mid-2003 to September 2004, moving sideways up to December 2004 and resuming its upward trend in 2005.

**Figure 1 – Index of the physical volume of manufacturing production**

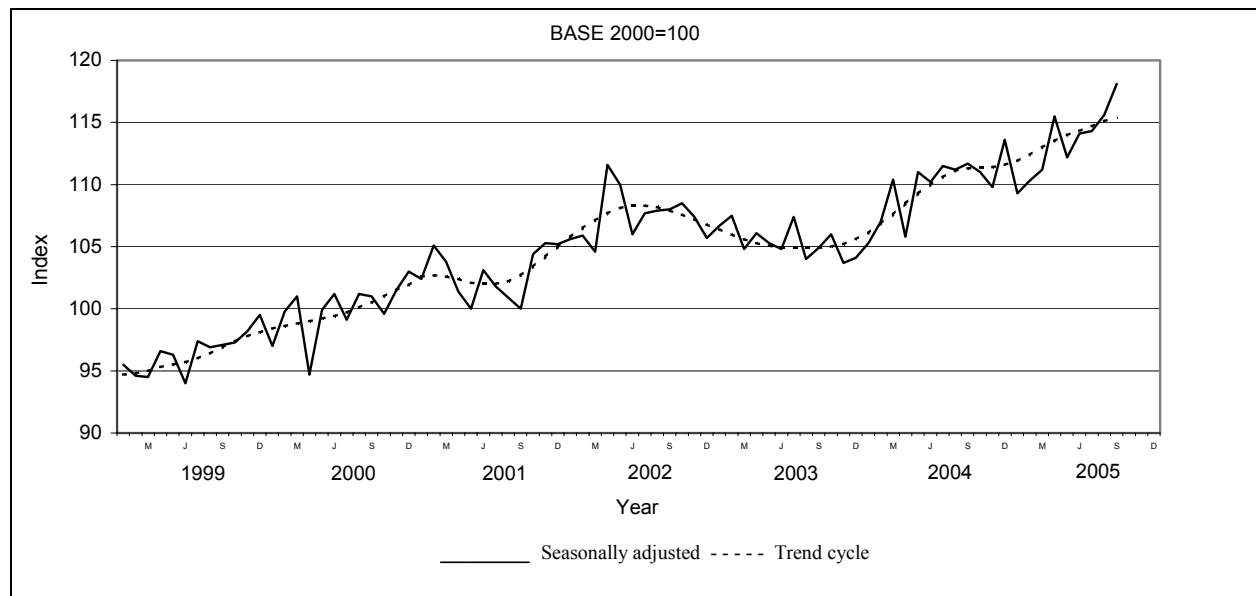

**Sales of manufactured products increase**

*The estimated total value of sales of manufactured products at current prices for the third quarter of 2005 increased by 2,5% (+R5 226 million), after seasonal adjustment, compared with the second quarter of 2005. Higher manufacturing sales were reported by eight of the ten manufacturing divisions during this period (see table C). The value of sales of manufactured products at current prices for the third quarter of 2005 was 7,8% higher than for the third quarter of 2004 (see table D).*

The seasonally adjusted increase of 2,5% in the total value of sales of manufactured products at current prices for the third quarter of 2005 compared with the second quarter of 2005 was mainly due to increases reported for the radio, television and communication apparatus and professional equipment (+13,5% or +R376 million), motor vehicles, parts and accessories and other transport equipment (+8,1% or +R2 745 million), petroleum, chemical products, rubber and plastic products (+5,5% or +R2 365 million), glass and non-metallic mineral products (+4,5% or +R286 million), furniture and ‘other’ manufacturing divisions (+4,0% or +R399 million), wood and wood products, paper, publishing and printing (+3,0% or +R573 million) and food and beverages (+1,2% or +R462 million) divisions (see table C).

**Table C - Contribution of the manufacturing divisions and major groups to the total value of seasonally adjusted sales of manufactured products**

Manufacturing divisions and major groups	Seasonally adjusted sales April to June 2005	Seasonally adjusted sales July to September 2005	Percentage change between April to June 2005 and July to September 2005	Difference in seasonally adjusted sales of manufacturing divisions between April to June 2005 and July to September 2005
	R'000	R'000		R'000
Food and beverages	38 206 577	38 668 869	+1,2	462 292
Food and food products	28 750 731	28 726 534	-0,1	-24 197
Beverages	9 455 846	9 942 335	+5,1	486 489
Textiles, clothing, leather and footwear	9 698 542	9 659 311	-0,4	-39 231
Textiles	4 233 106	4 211 874	-0,5	-21 232
Wearing apparel	3 635 701	3 645 589	+0,3	9 888
Tanning, dressing of leather	1 134 726	1 135 799	+0,1	1 073
Footwear	695 010	666 050	-4,2	-28 960
Wood,paper,publish and printing	19 157 013	19 729 820	+3,0	572 807
Wood and products of wood	4 001 501	4 170 842	+4,2	169 341
Paper and paper products	8 309 651	8 682 393	+4,5	372 742
Publishing and printing	6 845 862	6 876 585	+0,4	30 723
Petroleum, chemical products, rubber and plastic products	42 653 899	45 019 213	+5,5	2 365 314
Coke and refined petroleum products	14 263 635	16 032 099	+12,4	1 768 464
Basic chemicals	9 207 838	9 268 094	+0,7	60 256
Other chemical products	11 559 965	11 733 621	+1,5	173 656
Rubber products	2 069 542	2 141 713	+3,5	72 171
Plastic products	5 552 920	5 843 684	+5,2	290 764
Glass and non-metallic mineral products	6 313 911	6 599 456	+4,5	285 545
Glass and glass products	1 142 096	1 165 713	+2,1	23 617
Non-metallic mineral products	5 171 815	5 433 744	+5,1	261 929
Basic iron and steel, non-ferrous metal products, metal products and machinery	44 097 569	42 126 642	-4,5	-1 970 927
Basic iron and steel products	15 575 756	13 475 279	-13,5	-2 100 477
Basic precious, non-ferrous metal products	5 972 255	6 209 513	+4,0	237 258
Fabricated metal products	10 243 988	10 420 878	+1,7	176 890
Machinery and equipment	12 305 571	12 020 969	-2,3	-284 602
Electrical machinery	4 998 694	5 028 599	+0,6	29 905
Radio, television and communication apparatus and professional equipment	2 778 550	3 154 338	+13,5	375 788
Radio, television and communication apparatus	1 483 897	1 693 061	+14,1	209 164
Professional equipment	1 294 654	1 461 278	+12,9	166 624
Motor vehicles, parts and accessories and other transport equipment	33 817 502	36 562 448	+8,1	2 744 946
Motor vehicles, trailers, parts and accessories	31 573 072	34 490 846	+9,2	2 917 774
Other transport equipment	2 244 430	2 071 601	-7,7	-172 829
Furniture and other manufacturing division	9 898 689	10 297 903	+4,0	399 214
Furniture	2 523 997	2 586 751	+2,5	62 754
Other manufacturing groups	7 374 691	7 711 151	+4,6	336 460
<b>Total</b>	<b>211 620 946</b>	<b>216 846 598</b>	<b>+2,5</b>	<b>5 225 652</b>

The major contributors to the increase of 7,8% in sales of manufactured products at current prices for the third quarter of 2005 compared with the third quarter of 2004 were the motor vehicles, parts and accessories and other transport equipment (+2,9 percentage points or +R5 945 million), petroleum chemical products, rubber and plastic products (+2,7 percentage points or +R5 621 million), wood and wood products, paper, publishing and printing (+0,9 of a percentage point or +R1 917 million), food and beverages (+0,7 of a percentage point or +R1 459 million), furniture and 'other' manufacturing (+0,7 of a percentage point or +R1 378 million), glass and non-metallic mineral products (+0,4 of a percentage point or +R885 million) and radio, television and communication apparatus and professional equipment (+0,3 of a percentage point or +R524 million) (see table D).

**Table D - Contribution of the manufacturing divisions to total value of sales of manufactured products**

Manufacturing divisions	Percentage contribution to total value of sales of manufactured products July to September 2004	Percentage change between July to September 2004 and July to September 2005	Contribution (percentage points) to the percentage change in the total value of sales of manufactured products 1/	Difference in sales of manufacturing divisions between July to September 2004 and July to September 2005
Food and beverages	17,9	+4,0	+0,7	1 458 508
Food and food products	13,8	+2,0	+0,3	556 769
Beverages	4,1	+10,7	+0,4	901 739
Textiles, clothing, leather and footwear	5,0	-2,2	-0,1	-227 497
Textiles	2,2	-4,3	-0,1	-195 913
Wearing apparel	1,9	-2,0	-0,0	-78 816
Tanning, dressing of leather	0,5	+5,2	-0,0	55 818
Footwear	0,4	-1,1	-0,0	-8 586
Wood, paper, publish and printing	8,7	+10,6	+0,9	1 917 346
Wood and products of wood	1,8	+17,2	+0,3	623 425
Paper and paper products	4,0	+7,5	+0,3	614 786
Publishing and printing	3,0	+11,0	+0,3	679 135
Petroleum, chemical products, rubber and plastic products	19,7	+13,9	+2,7	5 621 054
Coke and refined petroleum products	6,5	+24,8	+1,6	3 301 192
Basic chemicals	3,8	+19,1	+0,7	1 506 580
Other chemical products	5,5	+5,3	+0,3	605 076
Rubber products	1,2	-8,0	-0,1	-188 736
Plastic products	2,7	+7,1	+0,2	396 942
Glass and non-metallic mineral products	3,0	+14,3	+0,4	885 096
Glass and glass products	0,5	+17,7	+0,1	187 291
Other non-metallic mineral products	2,5	+13,6	+0,3	697 805
Basic iron and steel, non-ferrous metal products, metal products and machinery	21,8	-3,6	-0,8	-1 617 610
Basic iron and steel products	7,9	-15,8	-1,2	-2 576 786
Basic precious, non-ferrous metal products	2,8	+6,2	+0,2	353 375
Fabricated metal products	5,3	+2,2	+0,1	237 660
Machinery and equipment	5,9	+3,0	+0,2	368 141
Electrical machinery	2,5	+1,9	-0,0	100 138
Radio, television and communication apparatus and professional equipment	1,2	+20,9	+0,3	523 890
Radio, television and communication apparatus	0,6	+31,8	+0,2	385 834
Professional equipment	0,6	+10,6	+0,1	138 056
Motor vehicles, parts and accessories and other transport equipment	15,7	+18,4	+2,9	5 945 295
Motor vehicles, trailers, parts and accessories	14,6	+20,0	+2,9	6 026 368
Other transport equipment	1,1	-5,8	-0,1	-126 692
Furniture and other manufacturing division	4,4	+15,0	+0,7	1 378 423
Furniture	1,2	+10,9	+0,1	268 024
Other manufacturing groups	3,3	+16,6	+0,5	1 110 399
<b>Total</b>	<b>100,0</b>	<b>+7,8</b>	<b>+7,8</b>	<b>15 984 643</b>

1/ The contribution (percentage points) is calculated by multiplying the percentage change of each manufacturing division with the percentage contribution of the same division during corresponding period in 2004, divided by 100.

Figure 2 shows the seasonally adjusted and trend series for sales of manufactured products between January 1999 and September 2005. After peaking in September 2002, the series declined until May 2003, before resuming its upward movement.

**Figure 2 - Total value of sales of manufactured products at current prices**

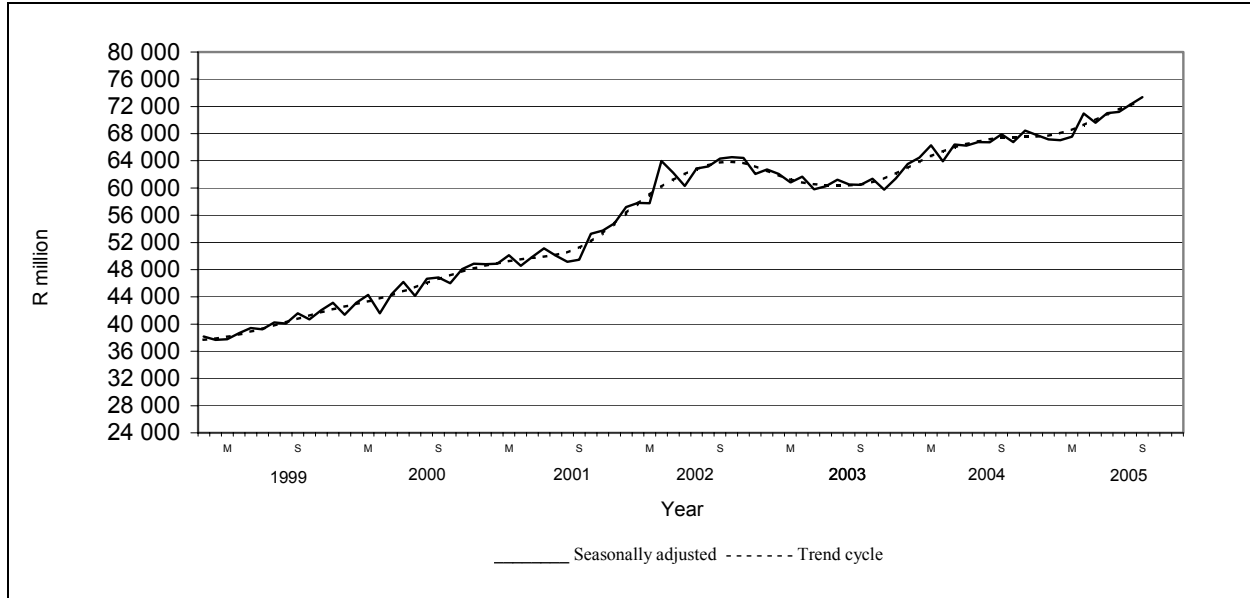

**P J Lehohla**  
**Statistician-General**

# Contents

	<b>Page</b>
<b>Notes</b> .....	8
<b>Article</b> Changes to the monthly current indicator survey and their impact on the statistical series .....	9
<b>Detailed tables</b>	
Table 1 Indices of the physical volume of manufacturing production: Total.....	12
Table 2 Percentage change in the index of the physical volume of manufacturing production: Total .....	12
Table 3 Indices of the physical volume of manufacturing production by manufacturing division and major group .....	13
Table 4 Total of estimated sales of the manufacturing industry (R'000) .....	15
Table 5 Percentage change in the value of sales of the manufacturing industry: Total .....	15
Table 6 Sales of manufactured products by manufacturing division and major group (R'000).....	16
Table 7 Percentage change between current quarter and the corresponding quarter of the previous year in the physical volume of manufacturing production and sales by manufacturing division and major group .....	18
<b>Explanatory notes</b> .....	19
<b>Glossary</b> .....	22
<b>Table E - Weights according to manufacturing divisions</b> .....	24
<b>Annexure A – Historical indices 1998 to 2005</b> .....	25
<b>Annexure B – Historical sales 1998 to 2005</b> .....	80
<b>General information</b> .....	135



**Notes**

<b>Forthcoming issues</b>	<b>Issue</b>	<b>Expected release date</b>
	October 2005	8 December 2005
<b>Purpose of the survey</b>	The results of the monthly manufacturing production and sales survey are used to calculate indices of the physical volume of manufacturing production. These indices provide an indicator of the real level of manufacturing activity in the economy. They are used in monitoring the state of the economy and formulation of economic policy. They are also important inputs to estimation of the Gross Domestic Product (GDP).	
<b>Special Data Dissemination Standard of the IMF</b>	The data in this statistical release adhere to the Special Data Dissemination Standard (SDDS) of the International Monetary Fund (IMF), which sets out standards on coverage, periodicity and timeliness of data, access by the public, integrity, and quality of the disseminated data.	

## Article: Changes to the monthly current indicator survey and the impact on the statistical series

### Today's release

Today Stats SA releases results for the monthly survey of manufacturing production and sales. The latest results for manufacturing are for September 2005. These results are based on a new sample selected in August 2005 from Stats SA's further enhanced business register, which amongst other things incorporate changes related to (births, deaths, mergers, acquisitions, changes in activity etc) to the in-scope business population since the last sample was drawn in July 2004. In addition improvements were made to the business register through the profiling of large enterprises.

The release for this survey also contains results for each of the months June 2005 to August 2005. The results for these months and for the latest month, are based on sample selected in August 2005. The business register contains businesses with an annual turnover of R300 000 or more, which are required to register for VAT as well as additional enterprises registered with the South African Revenue Service (SARS) for income tax assessment purposes.

The monthly survey, from which estimates are released today, cover the manufacturing sector of South Africa's market economy. The survey collects monthly sales by businesses and levels of opening and closing inventories, which are used, together with the level of sales for the month, to calculate a value of production for the month which is converted to index form.

### Previous releases

There is no significant difference between the current release and the previous releases. This is due to the fact that there were no major changes in the methodologies followed. The only significant change was the improvement in the classification of the business register, through the process of profiling of the business with significant contribution to the economy or a particular industry as mentioned above. The previous release comprised data for the sample drawn in July 2004, with results published together with back cast data, in April 2005. The sample drawn in July 2004 was drawn from a business register that for the first time, incorporated business that are registered for income tax assessment, which was not the case before.

### Comparing the results of the old and new samples

The movements in sales over the three months June to August are very similar between the old and new samples, as a result the series for the survey moves largely in parallel for those months in which the survey was conducted based on the old and new samples (see table below).

While in total there was very little difference between the levels of sales from the old and new samples for the overlap period, there were differences within the manufacturing major groups. The major reason for the change in the major groups data is mainly due to improved classification of the register as already alluded.

<b>Total Manufacturing sales, old and new samples – June 2005 to August 2005</b>				
<b>Survey</b>	<b>New sample R million</b>	<b>Old sample R million</b>	<b>Difference R million</b>	<b>Difference %</b>
Manufacturing	216 609	216 113	496	0,2

**Levels and movements by sector**

*Manufacturing*

As can be seen from Figure A1, levels for manufacturing sales for the months June to August 2005 from the new sample (2005) are similar, reflecting an increase in level of approximately 0,2% compare with the old sample (2004).

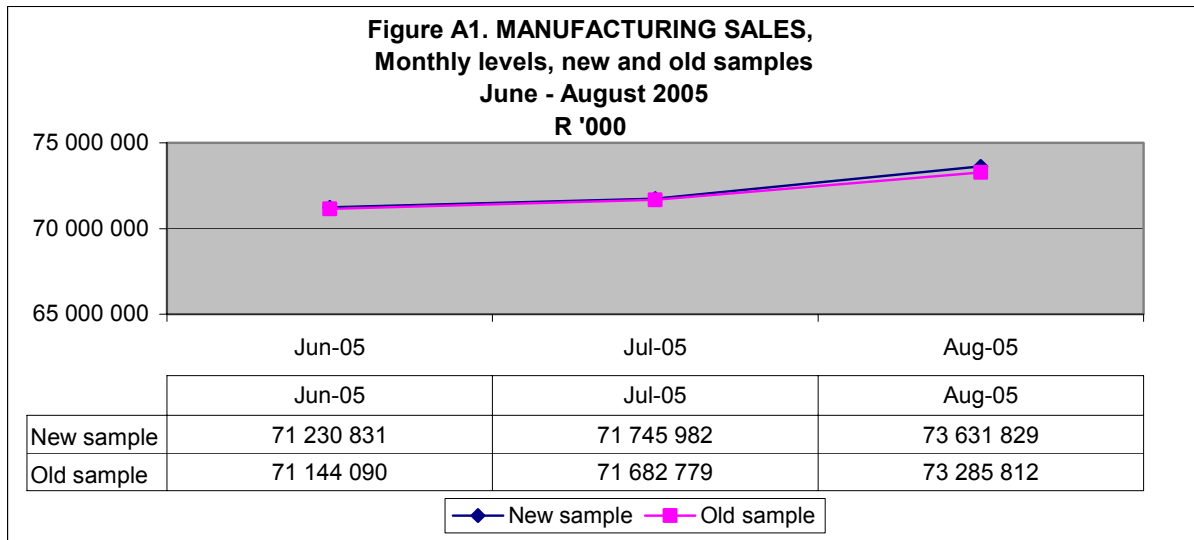

As can be seen from Figure A2, movements between months from the two samples were consistent.

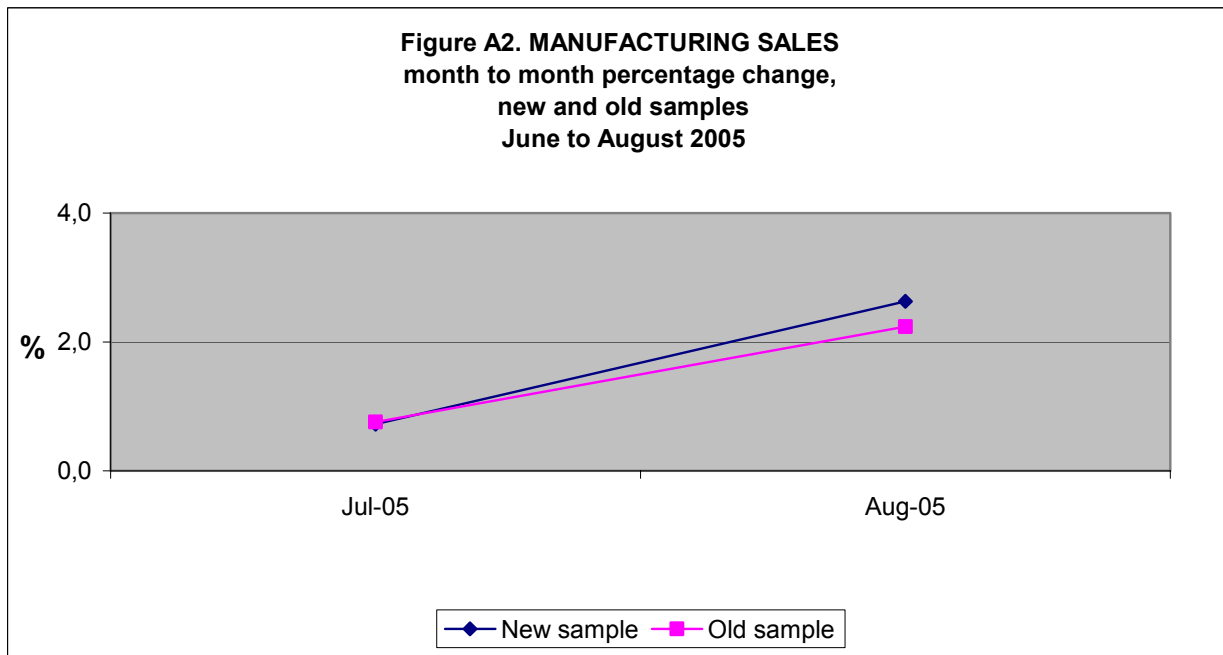

**Backcasting**

Under ideal conditions growth in series should reflect the actual birth of new businesses, as well as the performance of existing businesses. Since information about the birth of businesses was not available from SARS on a monthly basis from July 2004 when the old sample was drawn to August 2005 when the previous sample was revised based on updating of the business register for business births, deaths, changes of activity etc., it was decided that it would be more beneficial to

users to adjust the levels of the series rather than attempt to adjust their month to month movements. Accordingly, to assist users of time series, the levels from the new sample for the survey has been adjusted back to the start of 1998, using the level for June 2005 as the end point of the backcast series. Taking the series back to then (as was done when the previous samples for these surveys were introduced from January 2003) prevents a break in series at July 2001 when the sample frames from the new business register were first created.

**Detailed tables**

**Table 1 - Indices of the physical volume of manufacturing production: Total**

Base 2000 = 100

Month	1999	2000	2001	2002	2003	2004	2005
Actual indices							
J	83,6	85,2	91,1	93,7	94,4	93,1	96,2
F	93,7	98,7	102,7	103,6	104,3	103,6	106,3
M	97,9	104,8	106,8	108,2	108,4	114,1	114,9
A	90,7	89,0	95,3	104,4	100,0	100,3	1/ 109,2
M	95,9	99,9	100,2	110,3	105,7	111,6	1/ 112,7
J	94,8	102,1	104,0	106,7	105,3	110,5	1/ 114,3
J	98,3	100,1	102,8	108,8	108,7	113,0	1/ 115,7
A	97,7	102,5	102,3	109,8	106,3	113,7	1/ 118,3
S	100,9	104,8	103,1	111,4	108,7	116,0	1/ 122,8
O	107,3	109,8	114,9	119,6	116,7	122,6	
N	109,9	113,6	117,6	119,8	115,1	122,3	
D	86,3	89,5	92,5	92,7	91,5	99,0	
Year	96,4	100,0	102,8	107,4	105,4	110,0	
Seasonally adjusted indices							
J	95,5	97,0	102,4	105,6	106,7	105,3	109,3
F	94,6	99,8	105,1	105,9	107,5	107,0	110,3
M	94,5	101,0	103,8	104,6	104,8	110,4	111,2
A	96,6	94,7	101,4	111,6	106,1	105,8	115,5
M	96,3	99,9	100,0	110,0	105,3	111,0	112,2
J	94,0	101,2	103,1	106,0	104,8	110,2	114,1
J	97,4	99,1	101,8	107,7	107,4	111,5	114,3
A	96,9	101,2	100,9	107,9	104,0	111,1	115,6
S	97,1	101,0	100,0	108,0	104,9	111,7	118,1
O	97,3	99,6	104,4	108,5	106,0	111,0	
N	98,2	101,5	105,3	107,4	103,7	109,8	
D	99,5	103,0	105,2	105,7	104,1	113,6	

1/ Preliminary.

**Table 2 - Percentage change in the index of the physical volume of manufacturing production: Total**

Month	1999	2000	2001	2002	2003	2004	2005
J	.	+1,9	+6,9	+2,9	+0,7	-1,4	+3,3
F	.	+5,3	+4,1	+0,9	+0,7	-0,7	+2,6
M	.	+7,0	+1,9	+1,3	+0,2	+5,3	+0,7
A	.	-1,9	+7,1	+9,5	-4,2	+0,3	+8,9
M	.	+4,2	+0,3	+10,1	-4,2	+5,6	+1,0
J	.	+7,7	+1,9	+2,6	-1,3	+4,9	+3,4
J	.	+1,8	+2,7	+5,8	-0,1	+4,0	+2,4
A	.	+4,9	-0,2	+7,3	-3,2	+7,0	+4,0
S	.	+3,9	-1,6	+8,1	-2,4	+6,7	+5,9
O	.	+2,3	+4,6	+4,1	-2,4	+5,1	
N	.	+3,4	+3,5	+1,9	-3,9	+6,3	
D	.	+3,7	+3,4	+0,2	-1,3	+8,2	
Year	.	+3,7	+2,8	+4,5	-1,9	+4,4	

The percentage change is the change in the index of the physical volume of manufacturing production of the relevant year compared with the index of physical volume of manufacturing production of the previous year expressed as a percentage.

**Table 3a - Indices of the physical volume of manufacturing production by manufacturing division and major group**

Base 2000 = 100

Manufacturing divisions and major groups	Weights	Year 2004	Indices			Seasonally adjusted indices								
			September 2004	August 2004	1/ September 2005	September 2004	August 2005	September 2005						
									2004			2005		
									September	August	1/ September	September	August	September
Food and beverages	16,4	111,8	120,0	122,7	128,1	116,2	122,8	123,9						
Meat, fish, fruit etc.	2,6	123,7	123,7	123,3	136,3	127,3	126,8	140,5						
Dairy products	1,1	100,6	109,5	104,4	107,9	105,5	104,6	103,6						
Grain mill products	1,5	117,6	125,8	129,8	129,2	122,6	127,2	126,1						
Other food products	6,8	96,7	112,3	122,4	122,6	103,3	115,8	111,9						
Beverages	4,3	129,5	130,7	125,1	136,9	130,4	134,5	137,3						
Textiles, clothing, leather and footwear	5,4	100,4	108,2	101,3	105,1	101,7	97,0	98,8						
Textiles	1,2	93,1	104,4	82,3	95,7	95,4	78,3	86,9						
Other textile products	1,2	109,7	117,9	111,0	119,1	115,7	111,6	116,7						
Knitted, crocheted articles	0,3	101,0	108,9	81,0	79,8	103,6	79,7	75,3						
Wearing apparel	2,0	104,6	111,6	112,7	110,1	103,5	105,5	102,3						
Tanning, dressing of leather	0,3	98,4	93,9	101,1	101,4	96,2	99,5	103,4						
Footwear	0,4	78,2	88,6	90,5	91,9	78,3	82,0	81,0						
Wood and wood products, paper, publishing and printing	11,0	104,0	110,4	111,5	115,1	106,0	112,5	110,5						
Sawmilling and planing of wood	0,7	106,6	120,0	114,6	124,0	111,3	110,9	114,7						
Products of wood	1,0	117,8	127,2	131,6	139,5	122,4	130,1	134,0						
Paper and paper products	4,8	102,4	107,9	109,3	108,7	103,8	113,0	104,5						
Publishing	2,4	98,4	105,0	109,9	113,2	102,5	107,8	110,7						
Printing, recorded media	2,1	106,5	111,1	107,6	117,0	105,2	109,0	111,3						
Petroleum, chemical products, rubber and plastic products	22,5	110,9	110,8	118,1	122,4	110,5	117,6	122,1						
Petroleum products	9,1	105,2	96,1	109,8	106,6	101,7	108,6	112,9						
Basic chemicals	4,0	102,6	104,4	123,5	125,5	101,8	121,6	122,6						
Other chemical products	5,4	120,1	130,0	124,8	138,6	123,7	127,2	131,9						
Rubber products	1,1	102,9	105,9	97,1	98,3	105,7	96,3	97,8						
Plastic products	3,0	126,1	131,9	132,2	146,9	126,8	130,6	141,2						
Glass and non-metallic mineral products	3,9	113,1	122,5	136,0	137,6	113,9	128,5	127,9						
Glass and glass products	1,1	121,6	129,1	154,7	154,0	121,6	147,2	145,1						
Non-metallic mineral products	2,9	109,9	120,0	129,0	131,5	111,0	121,6	121,5						
Basic iron and steel, non-ferrous metal products, metal products and machinery	22,4	113,9	119,2	116,3	118,2	114,6	110,6	113,2						
Basic iron and steel products	5,5	112,7	118,3	96,0	93,4	117,5	95,6	92,4						
Non-ferrous metal products	4,7	106,1	105,9	114,0	111,8	106,9	110,1	112,7						
Structural metal products	1,3	123,9	130,8	119,3	127,6	120,5	111,4	118,1						
Other fabricated metal products	4,2	113,6	121,2	122,0	124,3	113,4	116,3	116,2						
General purpose machinery	2,4	114,9	125,6	119,2	126,7	112,4	117,5	113,2						
Special purpose machinery	3,2	124,9	124,7	140,0	149,2	120,9	122,7	144,4						
Household appliances	1,2	108,3	127,0	130,2	129,3	115,4	117,2	116,3						
Electrical machinery	2,7	98,6	104,9	97,2	102,3	99,9	92,2	97,1						
Radio, television and communication apparatus and professional equipment	1,3	111,3	112,5	111,6	130,6	107,3	118,3	124,5						
Radio, television and communication apparatus	0,7	82,4	92,9	85,9	106,1	81,9	97,2	93,1						
Professional equipment	0,6	140,6	132,3	137,7	155,4	133,1	139,7	156,3						
Motor vehicles, parts and accessories and other transport equipment	8,6	115,4	133,2	143,7	149,7	122,9	133,2	137,4						
Motor vehicles	4,1	110,1	125,1	152,0	158,2	117,5	137,2	147,7						
Bodies for motor vehicles, trailers and semi-trailers	0,4	130,3	180,5	166,1	190,2	180,4	163,9	189,7						
Parts and accessories	3,1	127,4	147,7	148,3	153,7	131,0	137,3	135,4						
Other transport equipment	1,0	94,1	103,3	86,6	86,3	97,8	92,4	81,3						
Other manufacturing divisions	5,8	101,0	106,1	105,4	115,8	101,3	105,0	110,7						
Furniture	1,6	119,9	131,9	140,7	146,2	125,7	136,4	138,9						
Other manufacturing groups	4,2	93,9	96,3	92,1	104,3	92,1	93,2	100,0						
<b>Total</b>	<b>100,0</b>	<b>110,0</b>	<b>116,0</b>	<b>118,3</b>	<b>122,8</b>	<b>111,7</b>	<b>115,6</b>	<b>118,1</b>						

1/ Preliminary.

**Table 3b - Indices of the physical volume of manufacturing production by manufacturing division and major group (concluded)**

Manufacturing divisions and major groups	Weights	Indices				Seasonally adjusted indices				
		Year	September		Percentage difference between September 2004 and September 2005	August 2005	September		Percentage difference between August and September 2005	
			2004	2004			2005	2005		2005
Food and beverages	6,4	111,8	120,0	128,1	+6,8	122,8	123,9	+0,9		
Meat, fish, fruit etc.	2,6	123,7	123,7	136,3	+10,2	126,8	140,5	+10,8		
Dairy products	1,1	100,6	109,5	107,9	-1,5	104,6	103,6	-1,0		
Grain mill products	1,5	117,6	125,8	129,2	+2,7	127,2	126,1	-0,9		
Other food products	6,8	96,7	112,3	122,6	+9,2	115,8	111,9	-3,4		
Beverages	4,3	129,5	130,7	136,9	+4,7	134,5	137,3	+2,1		
Textiles, clothing, leather and footwear	5,4	100,4	108,2	105,1	-2,9	97,0	98,8	+1,9		
Textiles	1,2	93,1	104,4	95,7	-8,3	78,3	86,9	+11,0		
Other textile products	1,2	109,7	117,9	119,1	+1,0	111,6	116,7	+4,6		
Knitted, crocheted articles	0,3	101,0	108,9	79,8	-26,7	79,7	75,3	-5,5		
Wearing apparel	2,0	104,6	111,6	110,1	-1,3	105,5	102,3	-3,0		
Tanning, dressing of leather	0,3	98,4	93,9	101,4	+8,0	99,5	103,4	+3,9		
Footwear	0,4	78,2	88,6	91,9	+3,7	82,0	81,0	-1,2		
Wood and wood products, paper, publishing and printing	1,0	104,0	110,4	115,1	+4,3	112,5	110,5	-1,8		
Sawmilling and planing of wood	0,7	106,6	120,0	124,0	+3,3	110,9	114,7	+3,4		
Products of wood	1,0	117,8	127,2	139,5	+9,7	130,1	134,0	+3,0		
Paper and paper products	4,8	102,4	107,9	108,7	+0,7	113,0	104,5	-7,5		
Publishing	2,4	98,4	105,0	113,2	+7,8	107,8	110,7	+2,7		
Printing, recorded media	2,1	106,5	111,1	117,0	+5,3	109,0	111,3	+2,1		
Petroleum, chemical products, rubber and plastic products	2,5	110,9	110,8	122,4	+10,5	117,6	122,1	+3,8		
Petroleum products	9,1	105,2	96,1	106,6	+10,9	108,6	112,9	+4,0		
Basic chemicals	4,0	102,6	104,4	125,5	+20,2	121,6	122,6	+0,8		
Other chemical products	5,4	120,1	130,0	138,6	+6,6	127,2	131,9	+3,7		
Rubber products	1,1	102,9	105,9	98,3	-7,2	96,3	97,8	+1,6		
Plastic products	3,0	126,1	131,9	146,9	+11,4	130,6	141,2	+8,1		
Glass and non-metallic mineral products	3,9	113,1	122,5	137,6	+12,3	128,5	127,9	-0,5		
Glass and glass products	1,1	121,6	129,1	154,0	+19,3	147,2	145,1	-1,4		
Non-metallic mineral products	2,9	109,9	120,0	131,5	+9,6	121,6	121,5	-0,1		
Basic iron and steel, non-ferrous metal products, metal products and machinery	2,4	113,9	119,2	118,2	-0,8	110,6	113,2	+2,4		
Basic iron and steel products	5,5	112,7	118,3	93,4	-21,0	95,6	92,4	-3,3		
Non-ferrous metal products	4,7	106,1	105,9	111,8	+5,6	110,1	112,7	+2,4		
Structural metal products	1,3	123,9	130,8	127,6	-2,4	111,4	118,1	+6,0		
Other fabricated metal products	4,2	113,6	121,2	124,3	+2,6	116,3	116,2	-0,1		
General purpose machinery	2,4	114,9	125,6	126,7	+0,9	117,5	113,2	-3,7		
Special purpose machinery	3,2	124,9	124,7	149,2	+19,6	122,7	144,4	+17,7		
Household appliances	1,2	108,3	127,0	129,3	+1,8	117,2	116,3	-0,8		
Electrical machinery	2,7	98,6	104,9	102,3	-2,5	92,2	97,1	+5,3		
Radio, television and communication apparatus and professional equipment	1,3	111,3	112,5	130,6	+16,1	118,3	124,5	+5,2		
Radio, television and communication apparatus	0,7	82,4	92,9	106,1	+14,2	97,2	93,1	-4,2		
Professional equipment	0,6	140,6	132,3	155,4	+17,5	139,7	156,3	+11,9		
Motor vehicles, parts and accessories and other transport equipment	8,6	115,4	133,2	149,7	+12,4	133,2	137,4	+3,2		
Motor vehicles	4,1	110,1	125,1	158,2	+26,5	137,2	147,7	+7,7		
Bodies for motor vehicles, trailers and semi-trailers	0,4	130,3	180,5	190,2	+5,4	163,9	189,7	+15,7		
Parts and accessories	3,1	127,4	147,7	153,7	+4,1	137,3	135,4	-1,4		
Other transport equipment	1,0	94,1	103,3	86,3	-16,5	92,4	81,3	-12,0		
Other manufacturing divisions	5,8	101,0	106,1	115,8	+9,1	105,0	110,7	+5,4		
Furniture	1,6	119,9	131,9	146,2	+10,8	136,4	138,9	+1,8		
Other manufacturing groups	4,2	93,9	96,3	104,3	+8,3	93,2	100,0	+7,3		
<b>Total</b>	<b>100,0</b>	<b>110,0</b>	<b>116,0</b>	<b>122,8</b>	<b>+5,9</b>	<b>115,6</b>	<b>118,1</b>	<b>+2,2</b>		

1/ Preliminary.

**Table 4 – Total of estimated sales of the manufacturing industry (R'000)**

Month	1999	2000	2001	2002	2003	2004	2005
Actual values							
J	31 555 022	34 427 494	41 043 695	48 213 334	52 881 892	53 577 205	56 470 478
F	36 615 997	41 984 311	47 559 661	56 319 773	60 374 141	62 575 341	65 023 085
M	39 389 583	46 246 977	52 200 984	59 926 973	62 739 099	67 969 216	69 178 438
A	36 561 495	39 304 965	45 876 551	60 441 376	58 657 547	61 211 805 1/	68 029 954
M	39 422 080	44 574 471	50 181 467	62 683 501	60 262 799	66 815 480 1/	69 947 413
J	39 941 869	47 081 382	52 042 802	61 135 948	60 811 763	66 561 396 1/	71 230 831
J	40 129 396	44 015 506	49 989 523	62 877 019	61 398 195	67 177 893 1/	71 745 982
A	40 722 958	47 373 593	49 928 171	64 210 548	61 531 966	67 929 570 1/	73 631 829
S	43 014 022	48 468 742	51 099 123	66 577 439	62 900 284	70 906 521 1/	76 620 816
O	45 177 492	50 720 639	58 609 152	71 025 253	67 504 463	73 526 006	
N	46 857 962	53 508 142	59 846 533	71 503 335	66 340 128	75 806 307	
D	39 420 298	44 778 462	50 601 063	56 979 458	56 066 970	61 891 950	
Year	478 808 174	542 484 684	608 978 725	741 893 957	731 469 247	795 948 690	
Seasonally adjusted values							
J	38 181 063	41 375 125	48 776 644	57 220 717	62 747 793	63 534 035	67 175 420
F	37 657 734	43 132 848	48 898 271	57 842 197	62 068 944	64 461 404	67 044 499
M	37 761 926	44 288 043	50 123 186	57 775 138	60 851 099	66 279 452	67 575 377
A	38 632 423	41 579 455	48 560 442	63 993 016	61 669 361	63 920 457	70 982 480
M	39 421 672	44 394 416	49 865 229	62 241 386	59 824 769	66 389 947	69 614 437
J	39 248 188	46 158 826	51 128 219	60 293 861	60 267 217	66 226 698	71 024 029
J	40 232 923	44 137 134	50 090 562	62 883 031	61 247 952	66 754 710	71 196 446
A	40 049 650	46 643 872	49 137 703	63 170 959	60 513 264	66 726 506	72 306 253
S	41 567 421	46 850 797	49 442 900	64 325 532	60 457 204	67 913 270	73 343 899
O	40 680 705	45 983 116	53 256 044	64 571 618	61 375 237	66 783 784	
N	42 026 146	48 084 911	53 758 181	64 408 888	59 753 428	68 443 179	
D	43 142 680	48 895 474	54 796 727	62 088 261	61 411 733	67 772 672	

1/ Preliminary.

**Table 5 - Percentage change in the value of sales of the manufacturing industry: Total**

Month	1999	2000	2001	2002	2003	2004	2005
J	..	+9,1	+19,2	+17,5	+9,7	+1,3	+5,4
F	..	+14,7	+13,3	+18,4	+7,2	+3,6	+3,9
M	..	+17,4	+12,9	+14,8	+4,7	+8,3	+1,8
A	..	+7,5	+16,7	+31,7	-3,0	+4,4	+11,1
M	..	+13,1	+12,6	+24,9	-3,9	+10,9	+4,7
J	..	+17,9	+10,5	+17,5	-0,5	+9,5	+7,0
J	..	+9,7	+13,6	+25,8	-2,4	+9,4	+6,8
A	..	+16,3	+5,4	+28,6	-4,2	+10,4	+8,4
S	..	+12,7	+5,4	+30,3	-5,5	+12,7	+8,1
O	..	+12,3	+15,6	+21,2	-5,0	+8,9	
N	..	+14,2	+11,8	+19,5	-7,2	+14,3	
D	..	+13,6	+13,0	+12,6	-1,6	+10,4	
Year	.	+13,3	+12,3	+21,8	-1,4	+8,8	

The percentage change is the change in the sales of the manufacturing industry of the relevant year compared with the sales of the previous year expressed as a percentage.



**Table 6a - Sales of manufactured products by manufacturing division and major group (R'000)**

Manufacturing divisions and major groups	Actual values						Seasonally adjusted values		
			September	August	September 1/	September	August	September	
	2004		2004	2005		2004	2005		
Food and beverages	148 166 706	12 653 392	12 626 425	13 158 822	12 505 107	12 832 899	13 006 897		
Meat, fish, fruit etc.	34 066 776	2 869 790	2 972 630	3 183 898	2 832 753	3 024 709	3 141 780		
Dairy products	12 541 040	1 115 158	1 084 286	1 143 772	1 075 842	1 106 749	1 098 626		
Grain mill products	26 921 896	2 299 304	2 132 466	2 119 015	2 266 280	2 115 176	2 085 178		
Other food products	38 546 806	3 299 258	3 418 043	3 381 273	3 252 502	3 331 051	3 329 823		
Beverages	36 090 188	3 069 882	3 019 000	3 330 864	3 077 730	3 255 215	3 351 489		
Textiles, clothing, leather and footwear	39 372 990	3 516 149	3 261 571	3 519 674	3 318 962	3 131 680	3 312 970		
Textiles	7 546 592	629 717	526 218	582 165	601 920	498 860	556 146		
Other textile products	9 971 756	884 884	850 674	949 806	849 387	833 695	910 872		
Knitted, crocheted articles	2 194 175	179 445	141 569	152 986	176 920	137 733	150 313		
Wearing apparel	12 594 911	1 165 997	1 131 780	1 186 187	1 065 499	1 072 869	1 081 067		
Tanning, dressing of leather	4 400 514	383 998	370 827	389 250	390 003	371 176	392 098		
Footwear	2 665 042	272 108	240 503	259 280	235 233	217 348	222 474		
Wood and wood products, paper, publishing and printing	71 605 117	6 442 985	6 579 691	7 061 667	6 068 176	6 664 278	6 659 397		
Sawmilling and planing of wood	3 399 057	301 920	350 743	378 673	288 878	356 653	361 555		
Products of wood	10 560 517	951 862	1 064 332	1 132 335	907 170	1 056 307	1 076 117		
Paper and paper products	32 762 231	3 050 980	2 865 258	3 121 895	2 796 679	2 961 292	2 858 971		
Publishing	10 699 596	941 710	1 040 155	1 097 027	907 718	1 028 846	1 058 087		
Printing, recorded media	14 183 716	1 196 513	1 259 203	1 331 737	1 167 730	1 261 181	1 304 667		
Petroleum, chemical products, rubber and plastic products	158 936 314	13 460 207	15 168 036	15 932 126	13 022 827	14 833 079	15 425 106		
Petroleum products	52 795 117	3 894 324	5 743 471	5 414 332	3 964 636	5 297 076	5 495 579		
Basic chemicals	31 059 525	2 862 148	2 952 797	3 361 495	2 649 040	3 060 544	3 103 277		
Other chemical products	44 456 759	4 013 679	3 806 522	4 260 285	3 788 868	3 846 465	4 012 647		
Rubber products	9 188 141	787 770	716 889	744 327	779 252	714 870	735 615		
Plastic products	21 436 772	1 902 286	1 948 357	2 151 687	1 841 030	1 914 124	2 077 987		
Glass and non-metallic mineral products	22 892 021	2 142 985	2 387 481	2 438 562	1 968 649	2 240 190	2 231 945		
Glass and glass products	4 009 906	367 010	425 633	444 010	326 477	394 553	395 243		
Non-metallic mineral products	18 882 115	1 775 975	1 961 848	1 994 552	1 642 172	1 845 637	1 836 702		
Basic iron and steel, non-ferrous metal products, metal products and machinery	168 940 494	15 651 909	14 584 391	14 833 963	14 782 073	14 138 559	13 978 627		
Basic iron and steel products	60 105 177	5 873 184	4 720 297	4 549 903	5 532 549	4 586 742	4 273 063		
Non-ferrous metal products	22 348 971	2 044 285	2 047 841	2 029 412	1 971 427	2 109 057	1 954 874		
Structural metal products	13 225 258	1 217 246	1 134 580	1 214 496	1 124 128	1 039 203	1 119 219		
Other fabricated metal products	27 049 509	2 435 805	2 506 631	2 666 724	2 256 693	2 380 236	2 461 584		
General purpose machinery	17 627 230	1 523 688	1 460 766	1 650 025	1 382 511	1 494 463	1 507 561		
Special purpose machinery	19 468 320	1 689 930	1 785 393	1 821 004	1 680 334	1 687 367	1 799 249		
Household appliances	9 116 029	867 771	928 883	902 399	834 431	841 490	863 076		
Electrical machinery	19 284 876	1 728 762	1 744 559	1 782 169	1 640 615	1 651 939	1 701 020		
Radio, television and communication apparatus and professional equipment	10 976 789	884 176	944 848	1 125 004	850 490	1 019 308	1 077 358		
Radio, television and communication apparatus	5 457 267	459 999	488 150	602 694	426 193	547 125	556 652		
Professional equipment	5 519 522	424 177	456 698	522 310	424 297	472 182	520 707		
Motor vehicles, parts and accessories and other transport equipment	120 128 726	11 287 220	12 924 427	13 189 678	10 716 799	12 348 337	12 496 841		
Motor vehicles	62 474 248	5 870 106	7 299 189	7 330 442	5 649 491	6 820 135	7 027 197		
Bodies for motor vehicles, trailers and semi-trailers	5 059 306	496 642	553 530	621 928	454 242	584 635	609 988		
Parts and accessories	43 962 506	4 124 897	4 379 190	4 499 204	3 857 039	4 230 913	4 203 508		
Other transport equipment	8 632 666	795 575	692 518	692 485	756 027	712 654	656 148		
Other manufacturing divisions	35 644 657	3 138 736	3 410 400	3 579 151	3 039 572	3 445 984	3 453 740		
Furniture	9 172 117	843 657	915 052	942 881	787 448	875 606	878 203		
Other manufacturing groups	26 472 540	2 295 079	2 495 348	2 636 270	2 252 123	2 570 378	2 575 536		
<b>Total</b>	<b>795 948 690</b>	<b>70 906 521</b>	<b>73 631 829</b>	<b>76 620 816</b>	<b>67 913 270</b>	<b>72 306 253</b>	<b>73 343 899</b>		

1/ Preliminary.

**Table 6b - Sales of manufactured products by manufacturing division and major group (R'000) (concluded)**

Manufacturing divisions and major groups	Year	Value of sales			Seasonally adjusted value of sales		
				Percentage change between			Percentage change between
		September 2004	September 2005	September 2004 and September 2005	August 2005	September 2005	August and September 2005
Food and beverages	148 166 706	12 653 392	13 158 822	+4,0	12 832 899	13 006 897	+1,4
Meat, fish, fruit etc.	34 066 776	2 869 790	3 183 898	+10,9	3 024 709	3 141 780	+3,9
Dairy products	12 541 040	1 115 158	1 143 772	+2,6	1 106 749	1 098 626	-0,7
Grain mill products	26 921 896	2 299 304	2 119 015	-7,8	2 115 176	2 085 178	-1,4
Other food products	38 546 806	3 299 258	3 381 273	+2,5	3 331 051	3 329 823	-0,0
Beverages	36 090 188	3 069 882	3 330 864	+8,5	3 255 215	3 351 489	+3,0
Textiles, clothing, leather and footwear	39 372 990	3 516 149	3 519 674	+0,1	3 131 680	3 312 970	+5,8
Textiles	7 546 592	629 717	582 165	-7,6	498 860	556 146	+11,5
Other textile products	9 971 756	884 884	949 806	+7,3	833 695	910 872	+9,3
Knitted, crocheted articles	2 194 175	179 445	152 986	-14,7	137 733	150 313	+9,1
Wearing apparel	12 594 911	1 165 997	1 186 187	+1,7	1 072 869	1 081 067	+0,8
Tanning, dressing of leather	4 400 514	383 998	389 250	+1,4	371 176	392 098	+5,6
Footwear	2 665 042	272 108	259 280	-4,7	217 348	222 474	+2,4
Wood and wood products, paper, publishing and printing	71 605 117	6 442 985	7 061 667	+9,6	6 664 278	6 659 397	-0,1
Sawmilling and planing of wood	3 399 057	301 920	378 673	+25,4	356 653	361 555	+1,4
Products of wood	10 560 517	951 862	1 132 335	+19,0	1 056 307	1 076 117	+1,9
Paper and paper products	32 762 231	3 050 980	3 121 895	+2,3	2 961 292	2 858 971	-3,5
Publishing	10 699 596	941 710	1 097 027	+16,5	1 028 846	1 058 087	+2,8
Printing, recorded media	14 183 716	1 196 513	1 331 737	+11,3	1 261 181	1 304 667	+3,4
Petroleum, chemical products, rubber and plastic products	158 936 314	13 460 207	15 932 126	+18,4	14 833 079	15 425 106	+4,0
Petroleum products	52 795 117	3 894 324	5 414 332	+39,0	5 297 076	5 495 579	+3,7
Basic chemicals	31 059 525	2 862 148	3 361 495	+17,4	3 060 544	3 103 277	+1,4
Other chemical products	44 456 759	4 013 679	4 260 285	+6,1	3 846 465	4 012 647	+4,3
Rubber products	9 188 141	787 770	744 327	-5,5	714 870	735 615	+2,9
Plastic products	21 436 772	1 902 286	2 151 687	+13,1	1 914 124	2 077 987	+8,6
Glass and non-metallic mineral products	22 892 021	2 142 985	2 438 562	+13,8	2 240 190	2 231 945	-0,4
Glass and glass products	4 009 906	367 010	444 010	+21,0	394 553	395 243	+0,2
Non-metallic mineral products	18 882 115	1 775 975	1 994 552	+12,3	1 845 637	1 836 702	-0,5
Basic iron and steel, non-ferrous metal products, metal products and machinery	168 940 494	15 651 909	14 833 963	-5,2	14 138 559	13 978 627	-1,1
Basic iron and steel products	60 105 177	5 873 184	4 549 903	-22,5	4 586 742	4 273 063	-6,8
Non-ferrous metal products	22 348 971	2 044 285	2 029 412	-0,7	2 109 057	1 954 874	-7,3
Structural metal products	13 225 258	1 217 246	1 214 496	-0,2	1 039 203	1 119 219	+7,7
Other fabricated metal products	27 049 509	2 435 805	2 666 724	+9,5	2 380 236	2 461 584	+3,4
General purpose machinery	17 627 230	1 523 688	1 650 025	+8,3	1 494 463	1 507 561	+0,9
Special purpose machinery	19 468 320	1 689 930	1 821 004	+7,8	1 687 367	1 799 249	+6,6
Household appliances	9 116 029	867 771	902 399	+4,0	841 490	863 076	+2,6
Electrical machinery	19 284 876	1 728 762	1 782 169	+3,1	1 651 939	1 701 020	+3,0
Radio, television and communication apparatus and professional equipment	10 976 789	884 176	1 125 004	+27,2	1 019 308	1 077 358	+5,7
Radio, television and communication apparatus	5 457 267	459 999	602 694	+31,0	547 125	556 652	+1,7
Professional equipment	5 519 522	424 177	522 310	+23,1	472 182	520 707	+10,3
Motor vehicles, parts and accessories and other transport equipment	120 128 726	11 287 220	13 189 678	+16,9	12 348 337	12 496 841	+1,2
Motor vehicles	62 474 248	5 870 106	7 330 442	+24,9	6 820 135	7 027 197	+3,0
Bodies for motor vehicles, trailers and semi-trailers	5 059 306	496 642	621 928	+25,2	584 635	609 988	+4,3
Parts and accessories	43 962 506	4 124 897	4 499 204	+9,1	4 230 913	4 203 508	-0,6
Other transport equipment	8 632 666	795 575	692 485	-13,0	712 654	656 148	-7,9
Other manufacturing divisions	35 644 657	3 138 736	3 579 151	+14,0	3 445 984	3 453 740	+0,2
Furniture	9 172 117	843 657	942 881	+11,8	875 606	878 203	+0,3
Other manufacturing groups	26 472 540	2 295 079	2 636 270	+14,9	2 570 378	2 575 536	+0,2
<b>Total</b>	<b>795 948 690</b>	<b>70 906 521</b>	<b>76 620 816</b>	<b>+8,1</b>	<b>72 306 253</b>	<b>73 343 899</b>	<b>+1,4</b>

1/ Preliminary.

**Table 7 - Percentage change between the current quarter and the corresponding quarter of the previous year in the physical volume of manufacturing production and sales by manufacturing division and major group**

Manufacturing divisions and major groups	Weights	Indices (base 2000=100)			Value of sales (R'000)		
		July to September 2004	July to September 2005	Annual percentage change between July to September 2004 and July to September 2005	July to September 2004	July to September 2005	Annual percentage change between July to September 2004 and July to September 2005
Food and beverages	16,4	115,6	122,9	+6,3	36 866 257	38 324 765	+4,0
Meat, fish, fruit etc.	2,6	123,4	126,1	+2,2	8 466 960	9 067 537	+7,1
Dairy products	1,1	99,1	103,8	+4,7	3 125 433	3 256 272	+4,2
Grain mill products	1,5	122,1	129,3	+5,9	6 855 461	6 372 677	-7,0
Other food products	6,8	111,3	120,0	+7,8	9 960 153	10 268 290	+3,1
Beverages	4,3	119,8	128,3	+7,1	8 458 250	9 359 989	+10,7
Textiles, clothing, leather and footwear	5,4	106,3	102,5	-3,6	10 309 837	10 082 340	-2,2
Textiles	1,2	103,7	88,2	-14,9	2 022 816	1 670 936	-17,4
Other textile products	1,2	113,5	116,6	+2,7	2 578 473	2 734 440	+6,0
Knitted, crocheted articles	0,3	108,6	79,8	-26,5	576 623	436 499	-24,3
Wearing apparel	2,0	108,9	109,1	+0,2	3 309 127	3 370 435	+1,9
Tanning, dressing of leather	0,3	94,1	99,8	+6,1	1 075 332	1 131 150	+5,2
Footwear	0,4	90,3	92,2	+2,1	747 466	738 880	-1,1
Wood and wood products, paper, publishing and printing	11,0	104,6	111,3	+6,4	18 006 048	19 923 394	+10,6
Sawmilling and planing of wood	0,7	108,2	116,4	+7,6	838 651	1 052 768	+25,5
Products of wood	1,0	124,9	131,7	+5,4	2 788 482	3 197 790	+14,7
Paper and paper products	4,8	101,9	108,5	+6,5	8 212 030	8 826 816	+7,5
Publishing	2,4	100,3	109,0	+8,7	2 717 975	3 114 751	+14,6
Printing, recorded media	2,1	104,7	108,9	+4,0	3 448 910	3 731 269	+8,2
Petroleum, chemical products, rubber and plastic products	22,5	111,4	120,0	+7,7	40 504 519	46 125 573	+13,9
Petroleum products	9,1	102,5	109,8	+7,1	13 288 041	16 589 233	+24,8
Basic chemicals	4,0	102,8	122,9	+19,6	7 887 113	9 393 693	+19,1
Other chemical products	5,4	124,0	131,0	+5,6	11 385 420	11 990 496	+5,3
Rubber products	1,1	107,1	98,6	-7,9	2 371 214	2 182 478	-8,0
Plastic products	3,0	129,7	135,7	+4,6	5 572 731	5 969 673	+7,1
Glass and non-metallic mineral products	3,9	121,3	133,2	+9,8	6 188 526	7 073 622	+14,3
Glass and glass products	1,1	128,3	148,3	+15,6	1 060 437	1 247 728	+17,7
Non-metallic mineral products	2,9	118,8	127,5	+7,3	5 128 089	5 825 894	+13,6
Basic iron and steel, non-ferrous metal products, metal products and machinery	22,4	119,1	115,0	-3,4	44 947 940	43 330 330	-3,6
Basic iron and steel products	5,5	116,7	95,3	-18,3	16 298 677	13 721 891	-15,8
Non-ferrous metal products	4,7	108,0	112,8	+4,4	5 723 530	6 076 905	+6,2
Structural metal products	1,3	131,3	122,3	-6,9	3 500 087	3 466 227	-1,0
Other fabricated metal products	4,2	121,5	120,5	-0,8	7 348 729	7 620 249	+3,7
General purpose machinery	2,4	121,1	118,5	-2,1	4 539 352	4 542 067	+0,1
Special purpose machinery	3,2	129,4	136,4	+5,4	5 068 067	5 205 459	+2,7
Household appliances	1,2	119,0	126,8	+6,6	2 469 498	2 697 532	+9,2
Electrical machinery	2,7	105,4	100,7	-4,5	5 159 084	5 259 222	+1,9
Radio, television and communication apparatus and professional equipment	1,3	107,6	119,0	+10,6	2 511 249	3 035 139	+20,9
Radio, television and communication apparatus	0,7	78,3	93,8	+19,8	1 213 452	1 599 286	+31,8
Professional equipment	0,6	137,3	144,6	+5,3	1 297 797	1 435 853	+10,6
Motor vehicles, parts and accessories and other transport equipment	8,6	129,4	142,2	+9,9	32 356 077	38 301 372	+18,4
Motor vehicles	4,1	127,3	149,5	+17,4	17 089 615	21 524 500	+26,0
Bodies for motor vehicles, trailers and semi-trailers	0,4	150,4	176,1	+17,1	1 269 891	1 707 666	+34,5
Parts and accessories	3,1	140,3	146,4	+4,3	11 797 953	12 951 661	+9,8
Other transport equipment	1,0	95,7	86,4	-9,7	2 198 618	2 071 926	-5,8
Other manufacturing divisions	5,8	106,1	113,2	+6,7	9 164 447	10 542 870	+15,0
Furniture	1,6	128,2	140,6	+9,7	2 459 265	2 727 289	+10,9
Other manufacturing groups	4,2	97,8	102,9	+5,2	6 705 182	7 815 581	+16,6
<b>Total</b>	<b>100,0</b>	<b>114,2</b>	<b>118,9</b>	<b>+4,1</b>	<b>206 013 984</b>	<b>221 998 627</b>	<b>+7,8</b>

## Explanatory notes

- |                              |   |  |
|------------------------------|---|--|
| <b>Introduction</b>          | 1 | Statistics South Africa (Stats SA) conducts a monthly survey of the manufacturing industry, covering manufacturing enterprises. This statistical release contains the results of a sample drawn from the new business register, with significantly enhanced coverage of South African businesses (see 4 below). The release contains monthly indices of the physical volume of manufacturing production and monthly value of sales of manufactured products by division and major groups within manufacturing.   |
|                              | 2 | In accordance with international practice, the indices are re-based every five years to a new base year. The base period of the index is 2000. Both estimated and seasonally adjusted figures are presented.   |
|                              | 3 | As is usual, information for the latest month has had to be estimated for respondents who have not reported by the cut-off date for production of results. These estimates will be revised in future statistical releases when their reported information becomes available.   |
|                              | 4 | As indicated earlier, Stats SA developed a new business register, based on units registered for value-added tax (VAT) and income tax, obtained from the South African Revenue Service (SARS), which replaced the previous business register.   |
| <b>Scope of the survey</b>   | 5 | This survey covers manufacturing enterprises, i.e. those conducting activities in - <ul style="list-style-type: none"> <li>• the manufacturing, processing, making or packing of products;</li> <li>• the slaughtering of animals, including poultry; and</li> <li>• installation, assembly, completion, repair and related work.</li> </ul>   |
| <b>Classification</b>        | 6 | The 1993 edition of the <i>Standard Industrial Classification of all Economic Activities (SIC)</i> , Fifth Edition, Report No. 09-90-02, was used to classify the statistical units in the survey. The SIC is based on the 1990 <i>International Standard Industrial Classification of all Economic Activities (ISIC)</i> with suitable adaptations for local conditions. Statistics in this publication are presented at SIC division (two digit) level. Each enterprise is classified to an industry which reflects its predominant activity.  |
| <b>Statistical unit</b>      | 7 | The statistical unit for which information is compiled and published is the enterprise, defined as a legal unit or a combination of legal units that includes and directly controls all functions necessary to carry out its production activities.  |
| <b>Weighting methodology</b> | 8 | For those strata not completely enumerated, the weights to produce estimates are the inverse ratio of the sampling fraction, modified to take account of non-response in the survey. Stratum estimates are calculated and then aggregated with the completely enumerated stratum to form division estimates. These procedures, which are in line with international best practice, are described in more detail on the Stats SA website at <a href="http://www.statssa.gov.za/publications/publicationsearch.asp">www.statssa.gov.za/publications/publicationsearch.asp</a> .  |
|                              | 9 | For indices, a weight is calculated for every major group according to the value added of the major group relative to the total value added of the manufacturing industry as a whole, based on the results of the most recent census of manufacturing or large sample survey of the manufacturing industry. For the period 1996 to 2000 the weights are based on the 1996 Census of Manufacturing and for the period 2001 to 2005 the weights are based on the 2001 large sample survey of the manufacturing industry. Weights between census years are fixed. The production indices of all divisions are multiplied by the applicable weights and aggregated to produce the index for the total physical volume of manufacturing production (see table E for the fixed weights which were used for the two periods 1996 to 2000 and 2001 to 2005). |

<b>Survey methodology and design</b>	<b>10</b>	The survey is conducted monthly. Questionnaires are sent to a sample of approximately 3 000 enterprises. Completed questionnaires are required to be returned to Stats SA within 10 days after the end of the reference month. Fax and telephone reminders are used to follow up non-respondents.
	<b>11</b>	The value of sales of manufactured products is obtained monthly from the sample of 3 070 enterprises, which was drawn in August 2005 from a population then of 45 130 manufacturing enterprises. Each manufacturing major group is divided into four size groups. The sample is drawn at the SIC three-digit level. All large enterprises (size group one), are completely enumerated. Simple random sampling is applied for size group two (medium sized) enterprises, and for size groups three and four (small) enterprises. The total value of sales of manufactured products of large enterprises (size group one) in a major group is added to the weighted totals of size groups two, three and four of that division to reflect the total value of sales of the division.
	<b>12</b>	The calculation of the monthly production indices is based on the value of sales of products and articles manufactured, after the effect of price changes has been eliminated through deflation using appropriate indices of the Production Price Index (PPI). For six of the ten SIC divisions in manufacturing, the value of production is calculated from the value of sales and stocks of manufactured products obtained from the monthly survey of manufacturing enterprises.
	<b>13</b>	More direct indicators are used for the value of production of tobacco, coke and refined petroleum products, basic iron and steel products, basic precious and non-ferrous metal products, motor vehicles and parts and accessories for motor vehicles. The volume indices for these major groups are calculated on the basis of physical quantities. This method is used by the national statistical agencies of many other countries for petroleum products as the results are considered more satisfactory (mainly because these commodities are relatively homogeneous).
<b>Seasonal adjustment</b>	<b>14</b>	Seasonally adjusted estimates of all major groups are generated each month, using the X-11 Seasonal Adjustment Program developed by the US Bureau of the Census, 1968. Seasonal adjustment is a means of removing the estimated effects of normal seasonal variation from the series so that the effects of other influences on the series can be more clearly recognised. Seasonal adjustment does not aim to remove irregular or non-seasonal influences which may be present in any particular month. Influences that are volatile or unsystematic can still make it difficult to interpret the movement of the series even after adjustment for seasonal variations. Therefore the month-to-month movements of seasonally adjusted estimates may not be reliable indicators of trend behaviour.
<b>Trend cycle</b>	<b>15</b>	The trend is the long-term pattern or movement of a time series. The X-11 Seasonal Adjustment Program is used for smoothing seasonally adjusted estimates to estimates of the underlying trend cycle.
<b>Reliability of estimates</b>	<b>16</b>	Data presented in this publication are based on information obtained from a sample and are, therefore, subject to sampling variability; that is, they may differ from the figures that would have been produced if the data had been obtained from all enterprises in the manufacturing industry in South Africa. Estimates are subject to sampling and non-sampling errors.
	<b>17</b>	Inaccuracies may occur because of imperfections in reporting by enterprises and errors made in the collection and processing of the data. Inaccuracies of this kind are referred to as non-sampling errors. Every effort is made to minimise non-sampling errors by careful design of questionnaires, testing them in pilot studies, editing reported data and implementing efficient operating procedures. Fluctuations may occur in consecutive months as a result of seasonal and economic factors.
<b>Revised figures</b>	<b>18</b>	Revised figures are due to late submission of data to Stats SA, or to respondents reporting revisions or corrections to their figures. Preliminary figures are indicated in the relevant tables. Data are edited at the enterprise level.

- Related publications**      **19**      Users may also wish to refer to the following publications available from Stats SA -
- *Bulletin of Statistics* issued quarterly.
  - *SA Statistics* issued annually.
- Rounding of figures**      **20**      The figures in the tables have, where necessary, been rounded to the nearest digit shown.
- Pre-release policy**      **21**      Stats SA's pre-release policy may be inspected at its website, [www.statssa.gov.za](http://www.statssa.gov.za).
- Symbols and abbreviations**      **22**      GDP              Gross Domestic Product  
 ISIC              International Standard Industrial Classification  
 m                  Million  
 SIC                Standard Industrial Classification of all Economic Activities  
 SARS              South African Revenue Service  
 Stats SA          Statistics South Africa  
 VAT                Value-added tax  
 1/                  Preliminary figures  
 •                    Revised figures

**Technical notes**

Neyman optimal allocation

Before drawing a sample in the survey the population of enterprises on the BSF was stratified. Strata were formed using a combination of Standard Industrial Classification variable and the measure of size variable for enterprises. The Neyman optimal allocation formula used to allocate samples to each stratum is given by a formula below.

$$n_h = \frac{N_h S_h}{\sum N_h S_h}$$

where  $N_h$  and  $S_h$  are the stratum population size and the stratum variance, respectively.

Class limits: Manufacturing

Enterprise size	Lower limits	Upper limits
Very small	0	5 000 000
Small	5 000 001	13 000 000
Medium	13 000 001	51 000 000
Large	51 000 001	

## Glossary

<b>Enterprise</b>	The enterprise is a legal entity or a combination of legal units that includes and directly controls all functions necessary to carry out its production activities.
<b>Index of physical volume of manufacturing production</b>	The index of physical volume of manufacturing production, also known as a production index, is a statistical measure of the change in the volume of production. The production index of a major group is the ratio between the volume of production of a division in a given period and the volume of production of the same major group in the base period. The base period is 2000. The production in the base period is set at 100.
<b>Industry</b>	An industry is made up of enterprises engaged in the same or similar kinds of economic activity. Industries are defined in the <i>System of National Accounts (SNA)</i> in the same way as in the <i>Standard Industrial Classification of all Economic Activities, Fifth Edition, Report No. 09-90-02 of January 1993 (SIC)</i> .
<b>Intermediate consumption</b>	Intermediate consumption includes - <ul style="list-style-type: none"><li>• purchases and transfers-in of materials;</li><li>• payments to other establishments for work done;</li><li>• other direct factory costs;</li><li>• rent and leasing paid;</li><li>• head office charges;</li><li>• royalties, copyright, trade names and patent rights paid;</li><li>• advertising;</li><li>• insurance premiums;</li><li>• services; and</li><li>• secretarial and administrative fees.</li></ul>
<b>Output</b>	Output is the aggregate value of goods manufactured and work done and includes - <ul style="list-style-type: none"><li>• sales and transfers-out of own manufactures, factory waste and stocks of factored goods;</li><li>• repairs;</li><li>• installation, erection and assembly;</li><li>• sundry trading revenue;</li><li>• sales of factored goods minus purchases of factored goods;</li><li>• rent and leasing received;</li><li>• royalties received;</li><li>• difference between opening value and closing value of work in progress, stocks of own manufactures and stocks of factored goods;</li><li>• head office charges; and</li><li>• other revenue.</li></ul> Output excludes excise and customs duty paid.
<b>Value added</b>	Value added is the value of output less intermediate consumption. It represents the value added to the cost of the materials used in the process of production.
<b>Sales</b>	Sales are the total value of sales and transfers-out of all own manufactured products/articles and the amounts received for installation, erection or assembly or other services rendered.
<b>Statistical unit</b>	A statistical unit is a unit about which statistics are tabulated, compiled or published. The statistical units are derived from and linked to the South African Revenue Service (SARS) administrative data.

For the purpose of this publication, the statistical unit in the monthly manufacturing: production and sales survey is the enterprise.

**Turnover**

Turnover refers to -

- the value of sales and transfers out of all own manufactured products/articles;
- amounts received for work done; and
- amounts received for services rendered.

Turnover excludes -

- value-added tax (VAT);
- export freight charges; and
- excise duty.

**Weight**

The weight of a major group of manufacturing in the overall index for manufacturing is the ratio of the value added of the major group (i.e. output of a division minus intermediate consumption) to the total value added of the manufacturing industry. The weight reflects the importance of the major group in the total. The ratios change over time due to changes in the relative performance of industries, due to factors such as quality changes, changes in relative prices, and changes in customer preferences. New weights need to be calculated from time to time.



**Table E – Weights according to manufacturing major groups**

Manufacturing divisions and major groups	Weights according to the 2001 large sample survey of the manufacturing industry 2001 - 2005	Weights according to the 1996 census of manufacturing 1996 - 2000
Food and beverages	16,4	15,3
Meat, fish, fruit etc.	2,6	2,8
Dairy products	1,1	1,4
Grain mill products	1,5	2,1
Other food products	6,8	4,4
Beverages	4,3	4,6
Textiles, clothing, leather and footwear	5,4	7,8
Textiles	1,2	1,7
Other textile products	1,2	1,2
Knitted, crocheted articles	0,3	0,6
Wearing apparel	2,0	3,0
Tanning, dressing of leather	0,3	0,4
Footwear	0,4	0,9
Wood and wood products, paper, publishing and printing	11,0	11,4
Sawmilling and planing of wood	0,7	0,8
Products of wood	1,0	1,2
Paper and paper products	4,8	5,3
Publishing	2,4	1,5
Printing, recorded media	2,1	2,6
Petroleum, chemical products, rubber and plastic products	22,5	19,3
Petroleum products	9,1	4,2
Basic chemicals	4,0	4,5
Other chemical products	5,4	6,2
Rubber products	1,1	1,4
Plastic products	3,0	3,1
Glass and non-metallic mineral products	3,9	4,5
Glass and glass products	1,1	1,0
Non-metallic mineral products	2,9	3,5
Basic iron and steel, non-ferrous metal products, metal products and machinery	22,4	23,6
Basic iron and steel products	5,5	7,6
Non-ferrous metal products	4,7	3,2
Structural metal products	1,3	2,4
Other fabricated metal products	4,2	4,6
General purpose machinery	2,4	2,5
Special purpose machinery	3,2	2,9
Household appliances	1,2	0,4
Electrical machinery	2,7	3,4
Radio, television and communication apparatus and professional equipment	1,3	1,5
Radio, television and communication apparatus	0,7	1,0
Professional equipment	0,6	0,5
Motor vehicles, parts and accessories and other transport equipment	8,6	9,1
Motor vehicles	4,1	4,5
Bodies for motor vehicles, trailers and semi-trailers	0,4	0,5
Parts and accessories	3,1	3,0
Other transport equipment	1,0	1,0
Other manufacturing divisions	5,8	4,1
Furniture	1,6	1,6
Other manufacturing groups	4,2	2,6
Total	100,0	100,0

**Annexure A - Historical indices 1998 to 2005**

Table 1 - Indices of the total manufacturing industry

Base : 2000=100  
Weight : 100,00

Actual indices

Year	Jan	Feb	Mar	Apr	May	Jun	Jul	Aug	Sep	Oct	Nov	Dec	Year ave
1998	85,8	97,2	98,9	92,3	96,9	99,6	100,0	95,6	102,3	106,9	105,5	81,8	96,9
1999	83,6	93,7	97,9	90,7	95,9	94,8	98,3	97,7	100,9	107,3	109,9	86,3	96,4
2000	85,2	98,7	104,8	89,0	99,9	102,1	100,1	102,5	104,8	109,8	113,6	89,5	100,0
2001	91,1	102,7	106,8	95,3	100,2	104,0	102,8	102,3	103,1	114,9	117,6	92,5	102,8
2002	93,7	103,6	108,2	104,4	110,3	106,7	108,8	109,8	111,4	119,6	119,8	92,7	107,4
2003	94,4	104,3	108,4	100,0	105,7	105,3	108,7	106,3	108,7	116,7	115,1	91,5	105,4
2004	93,1	103,6	114,1	100,3	111,6	110,5	113,0	113,7	116,0	122,6	122,3	99,0	110,0
2005	96,2	106,3	114,9	109,2	112,7	114,3	115,7	118,3	122,8				

Seasonally adjusted indices

Year	Jan	Feb	Mar	Apr	May	Jun	Jul	Aug	Sep	Oct	Nov	Dec
1998	98,2	98,0	95,2	98,8	97,5	98,7	98,8	94,9	98,2	97,0	94,2	93,7
1999	95,5	94,6	94,5	96,6	96,3	94,0	97,4	96,9	97,1	97,3	98,2	99,5
2000	97,0	99,8	101,0	94,7	99,9	101,2	99,1	101,2	101,0	99,6	101,5	103,0
2001	102,4	105,1	103,8	101,4	100,0	103,1	101,8	100,9	100,0	104,4	105,3	105,2
2002	105,6	105,9	104,6	111,6	110,0	106,0	107,7	107,9	108,0	108,5	107,4	105,7
2003	106,7	107,5	104,8	106,1	105,3	104,8	107,4	104,0	104,9	106,0	103,7	104,1
2004	105,3	107,0	110,4	105,8	111,0	110,2	111,5	111,1	111,7	111,0	109,8	113,6
2005	109,3	110,3	111,2	115,5	112,2	114,1	114,3	115,6	118,1			

**Annexure A - Historical indices 1998 to 2005**

Table 2 - Indices of the food and beverages division

Base : 2000=100  
Weight : 16,35

Actual indices

Year	Jan	Feb	Mar	Apr	May	Jun	Jul	Aug	Sep	Oct	Nov	Dec	Year ave
1998	100,1	94,0	96,2	96,7	107,7	100,8	102,3	106,4	106,4	111,9	118,1	108,2	104,1
1999	102,1	94,8	104,6	95,0	100,1	97,5	98,3	98,7	100,6	112,9	116,5	112,2	102,8
2000	92,6	92,6	99,7	94,9	97,1	98,6	92,6	99,2	101,1	105,1	115,0	111,3	100,0
2001	100,6	107,9	105,8	103,3	99,0	100,4	97,8	101,0	104,1	111,2	117,0	111,8	105,0
2002	100,5	94,3	101,4	93,1	103,5	105,2	91,9	98,4	103,0	108,8	115,7	107,7	102,0
2003	95,0	102,7	104,2	93,6	102,4	103,1	106,5	97,7	106,4	116,1	112,5	106,4	103,9
2004	89,2	95,8	116,1	97,1	110,0	110,7	112,9	113,9	120,0	125,1	128,2	123,1	111,8
2005	94,7	106,2	123,7	111,0	113,9	120,6	117,8	122,7	128,1				

Seasonally adjusted indices

Year	Jan	Feb	Mar	Apr	May	Jun	Jul	Aug	Sep	Oct	Nov	Dec
1998	103,9	101,3	95,4	102,8	110,5	103,2	108,1	110,0	106,0	104,7	104,3	97,4
1999	105,9	102,1	104,1	100,7	102,7	99,8	104,6	101,9	100,1	105,5	103,0	102,0
2000	96,7	99,6	99,2	100,9	99,5	100,3	99,0	102,1	100,4	97,8	101,6	102,5
2001	105,6	120,3	107,7	110,0	100,6	100,2	103,0	103,5	102,7	103,0	103,0	104,4
2002	106,8	102,7	101,2	100,0	105,6	104,5	97,0	100,6	101,1	100,2	102,6	101,1
2003	101,9	114,1	102,9	101,6	104,3	102,5	110,8	99,1	103,4	106,7	100,2	100,0
2004	96,6	104,4	114,9	106,0	112,1	110,2	117,1	114,4	116,2	114,6	114,5	116,8
2005	103,0	117,7	122,5	121,9	115,7	119,9	121,8	122,8	123,9			

**Annexure A - Historical indices 1998 to 2005**

Table 3 - Indices of the meat, fish, fruit, vegetables, oils and fats major group

Base : 2000=100  
Weight : 2,59

Actual indices

Year	Jan	Feb	Mar	Apr	May	Jun	Jul	Aug	Sep	Oct	Nov	Dec	Year ave
1998	95,3	106,3	97,5	91,9	97,5	83,5	88,1	102,8	93,9	110,5	106,6	97,5	97,6
1999	94,6	110,2	104,4	99,8	98,0	93,3	93,5	106,5	94,6	102,2	108,0	101,8	100,6
2000	94,8	104,2	105,1	98,5	104,8	95,0	89,7	93,2	99,1	106,3	101,9	107,6	100,0
2001	99,5	108,1	108,3	108,6	102,7	109,7	97,8	105,0	106,9	116,9	116,2	109,7	107,5
2002	103,7	110,0	115,0	112,7	112,2	113,1	109,3	109,9	111,3	123,5	121,6	115,1	113,1
2003	115,1	115,1	121,6	110,5	124,0	116,0	112,7	110,7	110,6	126,7	114,2	118,9	116,3
2004	109,2	125,5	127,2	114,3	126,5	124,3	120,6	125,8	123,7	127,3	130,3	129,4	123,7
2005	107,3	125,8	139,8	130,6	126,8	128,8	118,8	123,3	136,3				

Seasonally adjusted indices

Year	Jan	Feb	Mar	Apr	May	Jun	Jul	Aug	Sep	Oct	Nov	Dec
1998	99,3	99,0	94,3	93,3	98,1	87,7	96,6	105,0	97,2	103,2	100,7	95,9
1999	98,6	103,3	101,0	100,9	98,7	97,5	102,2	108,9	97,8	95,4	102,0	100,4
2000	99,0	99,0	101,4	99,2	105,5	98,2	97,2	95,7	102,2	99,2	96,5	106,1
2001	104,4	104,4	104,2	109,7	102,9	112,1	104,8	108,2	110,0	109,4	110,9	108,2
2002	109,1	107,8	110,0	113,9	112,1	114,2	116,0	113,5	114,4	115,6	116,7	113,8
2003	121,6	114,0	115,8	112,2	123,3	116,1	118,7	114,0	113,6	118,9	110,3	118,0
2004	115,7	125,1	120,4	116,5	125,5	123,9	126,3	129,4	127,3	119,4	126,0	128,9
2005	113,8	125,6	131,9	133,7	125,3	128,4	124,1	126,8	140,5			

**Annexure A - Historical indices 1998 to 2005**

Table 4 - Indices of the dairy products major group

Base : 2000=100  
Weight : 1,14

Actual indices

Year	Jan	Feb	Mar	Apr	May	Jun	Jul	Aug	Sep	Oct	Nov	Dec	Year ave
1998	109,2	99,2	113,0	93,4	99,2	103,3	93,7	100,2	103,1	109,7	112,1	110,0	103,8
1999	101,0	93,3	102,3	90,6	98,2	93,6	103,3	107,9	107,8	110,9	121,3	115,2	103,8
2000	94,9	97,5	102,7	87,8	88,4	93,7	94,8	105,3	104,5	107,7	115,5	107,1	100,0
2001	104,8	104,5	114,6	95,4	94,2	97,0	93,2	109,3	101,4	106,0	112,7	105,6	103,2
2002	107,4	95,5	108,6	88,2	98,2	91,5	93,4	103,4	100,5	102,4	107,4	110,4	100,6
2003	97,8	90,9	101,2	87,9	86,2	85,1	93,4	97,2	101,6	104,8	98,4	109,8	96,2
2004	95,6	98,0	103,9	97,9	92,5	89,7	91,6	96,3	109,5	105,9	112,3	113,7	100,6
2005	96,0	92,5	105,7	98,3	93,5	91,8	99,2	104,4	107,9				

Seasonally adjusted indices

Year	Jan	Feb	Mar	Apr	May	Jun	Jul	Aug	Sep	Oct	Nov	Dec
1998	108,6	105,0	109,1	105,8	107,9	110,9	100,6	98,0	101,0	103,1	99,2	99,2
1999	100,6	98,5	98,3	102,6	107,0	100,6	111,0	105,3	105,8	104,5	107,6	103,8
2000	94,7	102,6	98,2	98,9	96,8	101,4	101,6	102,4	102,6	101,9	102,9	96,2
2001	105,1	109,4	109,1	106,5	103,6	105,7	99,7	106,4	99,2	100,5	101,0	94,6
2002	108,3	99,8	103,1	96,9	108,4	100,6	99,7	101,2	97,9	97,1	96,5	98,6
2003	99,2	95,1	95,9	95,1	95,1	94,2	99,5	96,0	98,3	99,3	88,7	97,7
2004	97,4	103,1	98,6	104,7	101,8	100,0	97,2	95,9	105,5	100,2	101,3	101,0
2005	98,0	97,5	100,6	104,4	102,8	102,8	105,0	104,6	103,6			

**Annexure A - Historical indices 1998 to 2005**

Table 5 - Indices of the grain-mill products, starches and prepared animal feeds major group

Base : 2000=100  
Weight : 1,54

Actual indices

Year	Jan	Feb	Mar	Apr	May	Jun	Jul	Aug	Sep	Oct	Nov	Dec	Year ave
1998	106,9	103,4	109,4	102,0	100,6	104,4	107,8	102,8	90,0	116,2	109,6	107,8	105,1
1999	99,3	95,7	102,9	98,3	103,6	101,1	112,3	103,8	100,8	111,1	104,4	100,8	102,8
2000	88,4	94,2	99,9	98,6	108,9	104,5	100,9	101,7	100,1	102,4	104,5	96,0	100,0
2001	92,1	96,7	107,0	100,0	112,4	111,2	106,7	114,4	118,4	121,8	122,4	108,8	109,3
2002	118,8	110,9	116,2	112,3	116,2	110,6	112,4	112,7	114,2	115,0	116,9	107,3	113,6
2003	102,4	98,1	111,6	110,2	111,2	111,7	108,3	106,0	106,1	114,6	106,4	104,4	107,6
2004	94,8	116,7	116,7	113,8	114,0	122,1	116,7	123,7	125,8	122,0	128,3	117,1	117,6
2005	105,2	106,4	121,0	123,4	125,4	124,2	128,8	129,8	129,2				

Seasonally adjusted indices

Year	Jan	Feb	Mar	Apr	May	Jun	Jul	Aug	Sep	Oct	Nov	Dec
1998	114,7	111,1	109,2	106,2	96,7	103,2	105,9	101,8	89,9	109,9	105,2	108,6
1999	106,7	102,6	102,6	102,3	99,6	100,0	110,4	102,7	100,4	105,3	100,1	101,8
2000	95,3	101,0	99,3	102,1	104,8	103,3	99,5	100,5	99,2	97,3	100,2	97,4
2001	99,7	103,7	106,1	102,8	108,5	109,6	105,7	112,9	116,5	116,7	117,0	111,0
2002	129,2	119,4	114,6	114,3	112,7	108,7	111,6	111,0	111,8	110,9	111,6	109,9
2003	111,7	106,0	109,7	111,1	108,5	109,5	107,5	104,1	103,4	111,4	101,4	107,1
2004	103,7	127,0	114,5	113,7	111,8	119,7	115,5	121,2	122,6	118,8	122,3	120,1
2005	115,2	116,3	118,7	122,7	123,3	121,5	127,5	127,2	126,1			

**Annexure A - Historical indices 1998 to 2005**

Table 6 - Indices of the other food products major group

Base : 2000=100  
Weight : 6,78

Actual indices

Year	Jan	Feb	Mar	Apr	May	Jun	Jul	Aug	Sep	Oct	Nov	Dec	Year ave
1998	79,7	70,4	67,8	98,1	120,1	115,2	119,3	116,1	122,7	105,5	123,3	76,1	101,2
1999	102,4	82,0	83,9	98,8	98,8	103,8	98,8	90,0	96,1	110,4	112,7	93,4	97,6
2000	92,8	81,5	85,5	98,5	97,0	104,0	91,9	110,3	96,4	106,6	130,8	104,7	100,0
2001	104,8	113,7	99,4	108,6	101,4	96,0	104,7	97,7	94,4	102,6	113,5	93,1	102,5
2002	94,0	71,0	80,5	81,6	97,0	104,4	82,0	82,3	89,8	95,6	101,7	83,9	88,7
2003	81,0	91,7	76,8	76,9	88,6	99,1	111,9	81,3	100,2	106,3	103,8	75,7	91,1
2004	54,9	62,2	98,1	77,7	97,4	107,3	111,9	109,6	112,3	116,2	117,3	95,5	96,7
2005	70,9	82,3	107,7	100,2	105,4	123,7	114,9	122,4	122,6				

Seasonally adjusted indices

Year	Jan	Feb	Mar	Apr	May	Jun	Jul	Aug	Sep	Oct	Nov	Dec
1998	81,6	85,2	77,5	97,1	119,5	107,5	117,3	117,6	121,6	99,8	103,1	78,6
1999	104,7	99,6	95,6	98,5	98,0	96,2	97,5	91,4	95,1	103,9	94,2	96,3
2000	94,9	99,4	97,2	99,9	96,2	95,5	91,1	112,1	95,1	98,4	109,1	108,2
2001	108,2	140,5	112,6	113,3	100,1	87,2	103,8	98,4	92,0	93,2	94,8	97,0
2002	98,5	89,1	90,3	87,6	96,2	94,2	80,6	81,5	86,0	85,3	85,4	88,5
2003	86,3	117,8	85,5	85,1	87,8	88,8	108,6	78,8	93,8	94,3	88,1	80,9
2004	59,4	81,2	108,5	87,7	96,9	95,9	107,4	104,6	103,3	102,4	100,3	103,1
2005	77,5	108,4	119,0	114,2	104,8	110,6	109,7	115,8	111,9			

**Annexure A - Historical indices 1998 to 2005**

Table 7 - Indices of the beverage major group

Base : 2000=100  
Weight : 4,29

Actual indices

Year	Jan	Feb	Mar	Apr	May	Jun	Jul	Aug	Sep	Oct	Nov	Dec	Year ave
1998	117,0	103,4	111,7	97,0	107,7	95,3	94,7	102,8	106,8	117,6	125,8	145,4	110,4
1999	107,9	97,6	126,2	88,1	101,5	93,7	92,9	97,1	106,4	123,2	129,5	141,0	108,8
2000	92,4	93,9	109,0	89,7	89,8	94,5	90,7	89,3	106,3	103,4	112,7	128,3	100,0
2001	96,5	103,6	111,5	95,0	89,3	98,6	85,0	96,8	113,2	119,0	122,1	145,5	106,3
2002	100,4	115,2	118,8	93,9	105,2	103,2	89,3	110,4	115,5	120,3	136,0	140,1	112,4
2003	101,5	117,5	135,3	105,4	112,1	103,3	97,0	112,9	115,1	128,6	131,1	147,2	117,3
2004	127,7	122,8	140,7	111,0	123,1	109,3	114,0	114,8	130,7	144,1	148,2	167,7	129,5
2005	120,6	135,7	145,1	115,3	120,7	117,0	122,8	125,1	136,9				

Seasonally adjusted indices

Year	Jan	Feb	Mar	Apr	May	Jun	Jul	Aug	Sep	Oct	Nov	Dec
1998	121,9	112,5	103,0	111,8	116,5	106,4	109,7	113,0	105,2	108,3	108,8	110,6
1999	112,9	104,8	116,6	101,5	110,0	104,3	108,3	106,3	104,7	113,7	112,1	107,9
2000	98,1	98,8	100,2	103,1	97,5	104,6	106,8	97,1	104,3	95,5	97,8	99,1
2001	104,5	106,7	102,0	108,7	96,6	108,9	100,4	104,7	111,1	110,5	106,7	114,1
2002	110,0	115,9	107,7	106,7	113,3	114,4	105,6	119,2	113,8	111,5	119,7	110,8
2003	111,9	116,3	122,2	119,7	119,8	115,5	113,9	121,4	114,0	119,4	115,9	117,3
2004	141,0	120,7	126,1	126,2	130,8	123,7	132,8	123,2	130,4	133,4	130,8	134,2
2005	133,7	133,5	129,4	131,2	127,8	133,4	142,0	134,5	137,3			



**Annexure A - Historical indices 1998 to 2005**

Table 8 - Indices of the textiles, clothing, leather and footwear division

Base : 2000=100 Weight : 5,41													
Actual indices													
Year	Jan	Feb	Mar	Apr	May	Jun	Jul	Aug	Sep	Oct	Nov	Dec	Year ave
1998	79,9	114,6	116,2	100,0	99,7	97,9	108,5	104,4	114,2	125,7	115,3	70,5	103,9
1999	69,3	96,6	108,8	97,6	102,4	96,8	109,7	111,1	113,1	128,7	124,8	75,9	102,9
2000	68,7	106,6	116,8	92,9	104,1	101,7	102,4	103,3	107,8	111,0	113,3	71,4	100,0
2001	68,9	94,8	107,0	91,2	100,1	101,5	96,7	101,8	101,4	112,7	120,1	73,9	97,5
2002	71,2	102,3	107,4	105,9	111,7	98,6	105,9	114,9	109,9	121,9	125,6	76,3	104,3
2003	75,6	101,3	102,6	90,7	97,0	91,5	99,2	100,0	106,5	116,4	103,8	72,5	96,4
2004	74,0	98,6	107,5	93,8	101,4	100,2	107,0	103,6	108,2	114,7	113,6	81,6	100,4
2005	71,7	101,9	105,2	99,7	98,3	96,7	101,0	101,3	105,1				
Seasonally adjusted indices													
Year	Jan	Feb	Mar	Apr	May	Jun	Jul	Aug	Sep	Oct	Nov	Dec	
1998	115,5	114,1	106,6	105,9	98,9	100,8	104,8	99,7	104,6	104,3	97,7	96,5	
1999	100,3	96,3	99,9	103,0	101,5	100,2	106,2	105,8	104,3	107,2	105,5	103,7	
2000	99,1	106,3	107,7	97,9	102,2	104,6	99,5	98,0	100,1	93,0	95,5	96,4	
2001	98,1	94,5	99,2	95,9	97,1	103,6	93,7	96,7	94,9	96,0	101,5	100,1	
2002	100,5	101,8	99,7	111,0	108,2	100,4	102,7	109,5	103,4	104,2	106,4	103,0	
2003	106,4	100,5	95,7	94,6	94,2	93,3	96,1	95,4	99,9	99,7	88,0	96,5	
2004	103,4	98,0	100,8	97,2	98,9	102,6	103,2	98,9	101,7	98,2	96,4	108,0	
2005	99,7	101,2	99,0	103,4	96,7	99,3	97,2	97,0	98,8				

**Annexure A - Historical indices 1998 to 2005**

Table 9 - Indices of the spinning, weaving and finishing of textile major group

Base : 2000=100 Weight : 1,21													
Actual indices													
Year	Jan	Feb	Mar	Apr	May	Jun	Jul	Aug	Sep	Oct	Nov	Dec	Year ave
1998	87,0	122,3	115,3	101,4	112,1	106,9	110,8	105,6	103,0	118,1	105,9	67,8	104,7
1999	71,1	96,0	94,2	92,8	96,8	99,3	117,6	104,6	112,6	123,0	111,7	69,1	99,1
2000	74,7	108,0	120,8	92,0	104,5	114,3	107,4	105,0	107,2	104,8	103,8	57,5	100,0
2001	67,0	95,8	110,2	98,1	110,7	110,9	109,4	112,2	105,8	112,2	124,4	67,2	102,0
2002	71,9	109,8	114,7	111,1	123,2	112,1	115,4	124,4	117,8	124,9	128,9	70,3	110,4
2003	85,8	102,1	106,6	92,9	103,2	97,5	98,3	92,6	93,5	106,0	85,3	53,3	93,1
2004	63,5	90,5	107,0	92,7	100,9	97,8	107,1	99,6	104,4	101,3	97,1	55,6	93,1
2005	60,7	86,2	96,1	82,2	89,0	85,7	86,5	82,3	95,7				
Seasonally adjusted indices													
Year	Jan	Feb	Mar	Apr	May	Jun	Jul	Aug	Sep	Oct	Nov	Dec	
1998	120,1	119,0	109,6	104,3	106,9	100,6	101,6	99,0	95,5	102,4	97,4	106,5	
1999	98,7	93,6	89,2	95,1	91,7	93,6	108,2	97,6	104,8	107,3	102,3	108,6	
2000	104,5	106,1	113,7	93,8	98,1	107,8	99,2	97,6	99,9	92,5	94,5	90,6	
2001	94,7	94,7	102,6	99,6	103,0	104,8	101,2	104,1	98,6	100,5	112,7	106,6	
2002	102,3	109,3	105,2	112,5	113,6	106,1	106,8	115,9	109,3	113,3	116,5	112,1	
2003	122,6	101,9	96,6	94,0	94,6	92,8	90,8	86,7	86,2	96,8	77,2	85,3	
2004	90,7	90,5	96,4	93,8	92,3	93,4	98,7	94,2	95,4	92,6	87,9	89,0	
2005	86,7	86,3	86,4	83,2	81,5	81,9	79,4	78,3	86,9				

**Annexure A - Historical indices 1998 to 2005**

Table 10 - Indices of the other textile major group

Actual indices													
Base : 2000=100 Weight : 1,15													
Year	Jan	Feb	Mar	Apr	May	Jun	Jul	Aug	Sep	Oct	Nov	Dec	Year ave
1998	75,0	103,1	109,6	82,5	95,5	105,6	100,9	95,0	97,6	110,8	106,7	56,3	94,9
1999	61,4	87,7	95,5	87,8	101,9	94,5	106,2	102,5	102,7	117,4	118,5	76,3	96,0
2000	66,8	98,4	110,9	89,3	108,9	107,0	108,9	102,5	111,3	111,2	109,5	75,3	100,0
2001	77,1	108,7	111,6	92,5	110,5	112,6	101,4	101,0	104,7	121,6	135,0	75,2	104,3
2002	85,2	112,2	122,5	118,0	126,0	114,7	117,0	126,5	112,5	117,7	137,5	74,1	113,7
2003	81,0	101,3	112,1	97,9	108,2	100,7	102,1	105,4	98,7	120,5	118,9	79,4	102,2
2004	78,1	104,9	114,7	99,5	112,0	109,8	116,1	106,5	117,9	128,7	136,3	92,3	109,7
2005	83,0	130,6	120,6	118,9	115,6	115,4	119,8	111,0	119,1				

Seasonally adjusted indices													
Year	Jan	Feb	Mar	Apr	May	Jun	Jul	Aug	Sep	Oct	Nov	Dec	
1998	105,4	103,6	101,4	92,5	90,5	100,0	94,7	93,6	92,9	96,0	89,4	77,9	
1999	85,6	87,8	88,4	97,8	96,1	89,7	100,3	101,2	98,3	102,2	98,7	106,3	
2000	92,2	98,6	102,7	97,9	101,8	102,4	103,9	101,3	107,6	97,4	90,6	104,7	
2001	104,8	109,0	103,2	100,2	102,9	108,8	97,5	100,2	101,9	107,4	111,3	104,2	
2002	114,3	112,1	113,2	125,4	117,6	111,8	113,4	126,3	110,3	103,9	113,0	101,9	
2003	107,6	101,0	103,7	102,5	101,9	98,9	99,0	105,8	96,7	106,3	97,7	108,8	
2004	103,6	104,7	106,4	102,5	106,4	108,7	112,4	107,1	115,7	113,1	111,9	125,9	
2005	110,1	130,8	112,0	121,9	110,3	114,9	115,6	111,6	116,7				

**Annexure A - Historical indices 1998 to 2005**

Table 11 - Indices of the knitted and crocheted fabrics and articles major group

Actual indices													
Base : 2000=100													
Weight : 0,29													
Year	Jan	Feb	Mar	Apr	May	Jun	Jul	Aug	Sep	Oct	Nov	Dec	Year ave
1998	92,2	128,3	129,5	119,8	126,7	107,7	122,6	113,8	111,5	122,1	112,2	71,6	113,2
1999	78,9	101,9	119,4	104,9	116,1	107,0	115,0	122,5	123,0	135,2	131,8	83,4	111,6
2000	64,8	118,4	120,3	93,1	119,2	115,2	98,8	93,9	95,1	109,1	108,0	64,1	100,0
2001	61,8	95,1	117,7	95,9	126,0	120,4	102,2	110,6	101,9	116,1	123,0	70,6	103,4
2002	69,7	109,3	114,5	107,7	134,8	102,2	116,1	117,1	110,1	135,4	132,7	85,2	111,2
2003	72,6	112,6	114,8	97,6	106,6	100,2	101,3	98,0	104,0	114,9	113,8	63,6	100,0
2004	80,0	101,4	115,5	100,9	121,1	114,3	119,5	97,3	108,9	104,5	92,3	56,1	101,0
2005	64,6	84,2	88,1	83,9	71,5	82,2	78,7	81,0	79,8				

Seasonally adjusted indices													
Year	Jan	Feb	Mar	Apr	May	Jun	Jul	Aug	Sep	Oct	Nov	Dec	
1998	131,7	127,0	116,5	124,1	111,9	107,5	117,9	109,4	108,3	105,9	99,6	103,6	
1999	113,5	100,9	107,4	108,7	101,8	106,3	111,0	117,7	120,3	117,2	116,5	120,7	
2000	94,6	117,3	108,0	96,8	103,8	113,2	95,8	90,4	93,5	94,5	94,6	93,1	
2001	91,6	94,0	106,1	100,3	109,2	116,8	98,7	107,5	100,0	100,6	107,6	103,6	
2002	103,8	108,2	103,5	112,4	117,0	97,9	111,8	114,4	107,3	117,6	116,2	126,7	
2003	107,7	111,5	104,9	101,0	93,0	95,4	96,4	96,2	100,1	100,1	100,6	95,5	
2004	117,5	100,6	106,3	103,2	106,9	108,8	113,1	95,4	103,6	91,1	82,0	84,6	
2005	94,4	83,5	81,4	85,4	63,6	78,3	74,0	79,7	75,3				

**Annexure A - Historical indices 1998 to 2005**

Table 12 - Indices of the wearing apparel, including articles of fur major group

Base : 2000=100 Weight : 1,97													
Actual indices													
Year	Jan	Feb	Mar	Apr	May	Jun	Jul	Aug	Sep	Oct	Nov	Dec	Year ave
1998	78,0	109,4	115,8	100,2	89,0	85,8	109,4	104,0	124,1	134,5	123,5	79,0	104,4
1999	70,9	99,4	119,5	102,6	102,6	91,8	109,7	110,2	117,0	135,0	132,7	79,7	105,9
2000	66,9	104,6	120,2	93,0	97,7	90,5	99,4	104,7	109,8	113,2	121,4	78,8	100,0
2001	63,6	87,5	103,3	87,1	88,2	90,1	89,5	102,4	104,6	117,1	119,2	80,6	94,4
2002	62,7	101,4	102,3	101,1	101,1	88,5	96,9	109,7	109,4	125,3	124,3	83,2	100,5
2003	69,8	106,8	103,8	90,3	91,1	87,1	100,1	105,8	126,2	126,0	109,1	84,3	100,0
2004	80,2	105,6	108,9	95,4	98,1	99,5	105,6	109,6	111,6	120,3	119,8	100,5	104,6
2005	74,3	103,9	108,3	105,8	103,2	96,2	104,4	112,7	110,1				
Seasonally adjusted indices													
Year	Jan	Feb	Mar	Apr	May	Jun	Jul	Aug	Sep	Oct	Nov	Dec	
1998	115,7	110,6	103,4	106,5	93,9	99,0	108,3	99,7	109,9	107,2	99,9	100,3	
1999	105,5	100,2	107,3	108,6	107,7	105,6	109,2	105,2	104,0	107,8	107,3	100,6	
2000	100,0	104,8	108,9	98,4	102,1	103,5	99,7	99,1	98,5	90,8	97,9	98,2	
2001	95,5	86,8	94,8	92,4	91,9	101,7	90,3	96,3	94,7	94,8	96,5	99,0	
2002	93,3	99,7	95,3	107,2	105,3	98,7	98,0	102,5	100,1	102,0	101,2	100,9	
2003	102,8	104,2	98,3	95,3	94,8	96,2	100,9	98,6	116,2	103,1	89,6	101,5	
2004	116,6	102,8	104,2	100,0	102,2	109,5	106,0	102,3	103,5	98,4	98,8	121,0	
2005	107,4	100,8	103,9	111,0	107,7	105,6	104,3	105,5	102,3				

**Annexure A - Historical indices 1998 to 2005**

Table 13 - Indices of the leather and leather products major group

Actual indices													
Base : 2000=100 Weight : 0,33													
Year	Jan	Feb	Mar	Apr	May	Jun	Jul	Aug	Sep	Oct	Nov	Dec	Year ave
1998	72,1	92,0	89,0	81,9	87,2	89,0	85,4	98,2	88,4	117,7	108,7	49,3	88,2
1999	66,6	86,2	102,0	108,3	107,1	98,4	92,9	107,3	92,4	121,7	118,6	75,9	98,1
2000	77,8	104,8	99,3	95,8	126,9	98,0	96,6	91,5	101,3	111,3	116,6	80,0	100,0
2001	90,4	100,6	113,1	100,7	97,8	104,1	92,1	74,0	73,3	87,0	92,1	70,9	91,3
2002	86,8	76,6	97,3	109,2	111,5	91,5	98,1	106,5	100,0	107,2	106,0	71,9	96,9
2003	83,6	86,6	84,7	78,1	94,4	90,5	102,1	100,5	89,2	108,9	102,2	71,8	91,1
2004	90,4	96,8	111,2	90,6	106,7	99,3	96,7	91,6	93,9	115,2	106,3	81,9	98,4
2005	92,7	104,4	119,8	107,0	97,9	108,9	96,8	101,1	101,4				

Seasonally adjusted indices													
Year	Jan	Feb	Mar	Apr	May	Jun	Jul	Aug	Sep	Oct	Nov	Dec	
1998	91,0	90,5	83,7	82,1	81,7	87,6	87,2	95,2	92,5	103,9	93,4	63,6	
1999	82,8	85,1	95,9	108,7	100,0	97,3	94,4	104,1	96,7	108,1	102,6	97,7	
2000	94,3	104,1	93,6	96,6	117,7	97,5	96,9	88,9	106,3	99,4	102,3	102,7	
2001	106,0	100,2	107,0	102,8	90,1	104,1	91,2	72,4	76,6	78,0	82,3	91,0	
2002	98,6	76,9	91,7	112,8	102,6	91,4	96,1	104,7	104,3	96,1	96,5	92,0	
2003	92,7	87,2	79,6	81,7	86,7	90,2	100,1	99,0	91,9	97,4	94,2	91,9	
2004	99,2	98,1	104,2	95,6	98,0	98,5	95,3	90,0	96,2	102,6	98,4	105,0	
2005	101,4	105,8	112,5	113,6	89,8	107,7	95,6	99,5	103,4				

**Annexure A - Historical indices 1998 to 2005**

Table 14 - Indices of the footwear major group

Base : 2000=100  
Weight : 0,45

Actual indices

Year	Jan	Feb	Mar	Apr	May	Jun	Jul	Aug	Sep	Oct	Nov	Dec	Year ave
1998	75,3	133,0	131,5	114,4	105,1	108,7	112,4	112,5	137,1	136,5	122,2	74,7	113,6
1999	66,3	101,7	114,5	92,9	101,9	103,9	104,0	131,3	117,6	132,4	129,6	70,3	105,5
2000	64,8	114,1	111,5	97,4	97,8	100,8	99,9	108,0	109,2	116,4	111,5	68,8	100,0
2001	65,0	84,2	91,8	76,7	82,5	83,9	81,6	87,5	87,2	89,2	93,2	63,3	82,2
2002	60,2	74,9	74,1	78,8	76,2	68,9	90,6	87,8	91,7	111,1	102,0	65,0	81,8
2003	56,0	78,1	67,2	73,4	72,8	65,7	87,0	82,1	89,3	98,3	86,3	61,1	76,4
2004	48,1	73,2	76,1	73,5	73,8	76,3	89,1	93,1	88,6	96,7	91,6	58,1	78,2
2005	50,4	71,3	77,5	76,4	76,0	80,9	94,3	90,5	91,9				

Seasonally adjusted indices

Year	Jan	Feb	Mar	Apr	May	Jun	Jul	Aug	Sep	Oct	Nov	Dec
1998	119,8	132,4	121,8	123,4	110,3	109,8	111,6	104,0	122,3	108,4	102,1	99,5
1999	104,4	101,8	107,0	99,9	106,7	105,2	102,7	121,5	105,1	104,7	108,2	93,0
2000	100,3	115,7	105,9	104,7	102,1	102,8	97,3	99,8	97,5	91,7	93,1	89,7
2001	99,7	86,5	89,4	82,1	86,4	86,5	77,8	80,5	77,6	70,0	78,0	81,7
2002	91,3	78,1	73,7	84,2	80,1	71,7	84,4	80,3	81,4	87,0	85,8	83,0
2003	85,0	82,2	68,2	77,9	77,2	69,0	79,1	74,7	79,1	76,8	72,9	78,0
2004	73,1	77,6	78,0	77,9	78,7	80,6	79,6	84,5	78,3	75,3	77,5	74,2
2005	77,0	75,7	79,8	80,9	81,4	85,9	83,6	82,0	81,0			

**Annexure A - Historical indices 1998 to 2005**

Table 15 - Indices of the wood and wood products, paper, publishing and printing division

Actual indices													
Base : 2000=100 Weight : 11,02													
Year	Jan	Feb	Mar	Apr	May	Jun	Jul	Aug	Sep	Oct	Nov	Dec	Year ave
1998	85,4	89,6	99,4	88,0	93,7	100,1	97,5	96,1	106,5	103,2	105,9	85,3	95,9
1999	85,4	89,9	103,1	93,7	100,4	97,3	100,4	99,8	100,7	106,7	113,7	89,7	98,4
2000	89,8	98,6	102,3	87,9	103,2	100,4	98,3	103,2	107,1	109,0	110,4	89,8	100,0
2001	92,6	93,1	101,6	91,3	99,7	99,3	95,6	96,1	101,5	105,4	110,8	83,9	97,6
2002	88,0	97,9	105,1	101,0	102,2	101,5	97,2	99,9	110,0	106,1	110,6	85,0	100,4
2003	91,5	95,2	102,9	93,9	101,3	103,5	99,3	101,0	104,2	110,5	113,2	93,3	100,8
2004	92,5	97,1	105,0	97,1	103,9	108,0	101,3	102,0	110,4	117,2	119,0	94,3	104,0
2005	95,4	101,6	106,1	105,5	109,1	109,6	107,4	111,5	115,1				

Seasonally adjusted indices												
Year	Jan	Feb	Mar	Apr	May	Jun	Jul	Aug	Sep	Oct	Nov	Dec
1998	95,3	94,4	94,8	93,7	93,0	99,5	96,7	94,7	101,8	95,6	95,2	95,9
1999	94,8	94,5	98,5	99,7	99,5	96,6	99,9	98,5	96,3	98,9	102,6	101,3
2000	99,2	103,5	97,9	93,1	102,0	99,3	98,1	102,4	102,5	101,4	99,5	101,0
2001	101,3	97,2	97,8	96,4	98,8	97,8	97,0	96,1	97,4	97,5	99,6	94,4
2002	96,2	102,2	101,4	106,4	100,9	99,6	99,0	100,4	105,6	97,8	99,1	95,7
2003	100,1	99,1	99,5	98,5	100,0	101,4	101,7	101,7	99,8	101,7	101,4	105,3
2004	101,1	101,4	101,6	101,7	102,5	105,6	104,1	102,9	106,0	107,5	106,1	106,5
2005	104,6	106,0	103,0	110,4	107,6	107,3	110,5	112,5	110,5			



**Annexure A - Historical indices 1998 to 2005**

Table 16 - Indices of the sawmilling and planing of wood major group

Actual indices													
Base : 2000=100 Weight : 0,69													
Year	Jan	Feb	Mar	Apr	May	Jun	Jul	Aug	Sep	Oct	Nov	Dec	Year ave
1998	80,1	99,0	109,5	93,2	89,1	109,7	103,0	103,2	102,0	95,7	104,8	64,3	96,1
1999	66,2	97,3	100,8	81,4	108,2	98,3	104,5	106,8	109,8	116,8	125,6	77,7	99,5
2000	77,4	104,5	104,8	96,6	100,7	101,8	107,2	109,1	106,7	113,4	109,4	68,6	100,0
2001	77,8	104,6	109,0	103,3	97,0	104,3	101,4	89,2	103,7	100,7	102,6	68,4	96,8
2002	79,0	108,3	115,3	115,7	121,7	114,7	108,8	112,8	108,8	114,9	118,6	80,5	108,3
2003	95,8	109,5	121,0	105,4	113,5	109,0	118,4	115,0	119,1	115,7	119,1	90,3	111,0
2004	89,2	109,8	113,0	94,9	106,4	113,8	106,8	97,9	120,0	115,0	122,3	89,6	106,6
2005	92,6	113,3	116,7	109,9	111,0	116,7	110,5	114,6	124,0				

Seasonally adjusted indices												
Year	Jan	Feb	Mar	Apr	May	Jun	Jul	Aug	Sep	Oct	Nov	Dec
1998	106,4	97,0	102,1	95,9	87,5	106,8	97,0	96,4	95,0	88,0	92,7	91,0
1999	87,6	95,2	93,9	83,3	106,0	95,3	98,9	100,0	102,6	107,8	111,8	109,8
2000	101,9	101,8	97,4	98,1	98,3	98,4	101,9	102,8	100,2	105,0	98,3	96,4
2001	101,1	101,8	101,2	104,3	94,2	100,3	97,0	84,6	97,8	93,8	93,2	95,4
2002	100,7	105,2	106,7	116,4	118,3	109,7	105,0	108,0	102,2	107,8	108,7	111,1
2003	119,7	106,6	112,0	106,1	110,1	103,6	115,3	110,7	111,2	109,5	109,5	123,4
2004	110,0	107,1	104,6	95,8	103,3	108,1	104,5	94,6	111,3	109,3	112,3	121,5
2005	113,6	110,8	108,1	111,5	107,8	110,9	108,2	110,9	114,7			

**Annexure A - Historical indices 1998 to 2005**

Table 17 - Indices of the wooden products major group

Actual indices													
Base : 2000=100 Weight : 1,00													
Year	Jan	Feb	Mar	Apr	May	Jun	Jul	Aug	Sep	Oct	Nov	Dec	Year ave
1998	65,8	88,2	88,2	81,8	83,1	82,5	93,7	92,1	92,7	98,2	106,9	67,3	86,7
1999	72,9	88,9	103,3	96,8	92,8	95,5	96,7	93,4	92,1	108,7	111,2	71,2	93,6
2000	78,8	99,3	106,1	88,4	104,9	107,4	101,8	102,8	109,8	110,9	116,4	73,4	100,0
2001	81,5	100,6	101,2	92,1	103,2	102,8	103,7	105,8	104,4	122,9	130,5	94,0	103,6
2002	80,1	105,7	113,9	112,2	120,8	104,8	105,9	118,1	121,8	131,5	141,7	89,0	112,1
2003	100,2	114,9	120,4	102,3	119,4	110,7	103,5	108,8	105,4	117,0	113,3	84,8	108,4
2004	87,5	109,0	111,0	104,7	122,5	123,8	128,6	118,9	127,2	144,3	143,3	92,6	117,8
2005	86,3	118,0	124,2	123,6	125,2	141,6	124,0	131,6	139,5				

Seasonally adjusted indices													
Year	Jan	Feb	Mar	Apr	May	Jun	Jul	Aug	Sep	Oct	Nov	Dec	
1998	82,1	86,8	82,4	87,2	82,1	80,9	90,1	90,1	90,1	87,4	90,6	90,4	
1999	90,5	87,6	96,8	103,3	91,1	93,6	93,8	91,3	89,5	96,5	93,9	95,5	
2000	96,9	98,5	99,8	94,9	101,8	104,8	100,2	100,5	106,8	98,0	97,9	97,6	
2001	99,4	100,5	96,1	99,7	98,7	99,8	104,1	103,7	101,2	108,3	109,6	124,0	
2002	96,9	106,3	109,5	121,6	114,3	101,2	108,0	116,1	118,1	115,1	118,8	116,2	
2003	121,0	116,1	117,1	110,6	112,1	106,4	106,8	107,1	101,5	102,1	95,0	110,2	
2004	105,6	110,8	108,7	112,7	114,8	118,5	133,5	117,3	122,4	125,7	120,1	119,9	
2005	104,2	120,3	121,8	133,0	117,1	135,2	129,1	130,1	134,0				

**Annexure A - Historical indices 1998 to 2005**

Table 18 - Indices of the paper and paper products major group

Base : 2000=100 Weight : 4,76													
Actual indices													
Year	Jan	Feb	Mar	Apr	May	Jun	Jul	Aug	Sep	Oct	Nov	Dec	Year ave
1998	83,5	81,0	90,0	77,7	86,1	98,3	85,2	93,5	106,6	92,2	92,1	84,4	89,2
1999	85,7	81,2	96,8	89,3	95,1	93,9	93,3	92,2	96,5	95,4	107,3	91,9	93,2
2000	93,0	92,2	97,1	84,1	107,6	100,8	102,9	100,8	109,6	109,2	104,6	98,0	100,0
2001	98,9	91,5	103,0	91,6	103,8	102,3	95,1	94,0	98,4	101,2	104,7	90,4	97,9
2002	99,2	99,6	110,5	102,7	102,1	106,1	103,1	99,6	120,3	101,1	105,8	86,5	103,1
2003	101,8	92,6	103,5	87,2	95,4	107,2	101,2	94,0	104,1	104,1	110,2	98,3	100,0
2004	102,1	99,1	106,5	95,9	101,8	109,8	99,1	98,6	107,9	107,4	108,2	92,6	102,4
2005	96,5	91,1	96,2	101,7	102,0	106,9	107,5	109,3	108,7				
Seasonally adjusted indices													
Year	Jan	Feb	Mar	Apr	May	Jun	Jul	Aug	Sep	Oct	Nov	Dec	
1998	86,4	87,1	86,7	83,9	84,4	95,5	85,1	93,0	101,6	88,9	88,2	88,9	
1999	88,6	87,1	93,1	96,2	93,3	91,2	93,2	92,0	92,1	92,2	102,6	97,1	
2000	95,8	98,7	93,1	90,4	105,8	97,5	102,7	101,7	105,0	105,7	99,4	103,7	
2001	101,4	97,3	98,7	98,7	102,8	98,3	94,9	95,9	94,3	97,9	99,1	95,9	
2002	101,2	105,7	105,7	110,8	101,7	101,3	102,9	102,6	115,7	97,7	99,4	92,1	
2003	103,6	97,9	98,9	94,2	95,8	101,8	101,0	97,0	100,0	100,5	103,2	105,0	
2004	103,8	105,0	101,6	103,6	102,8	104,0	98,8	101,8	103,8	103,9	100,9	98,9	
2005	98,1	96,4	91,8	110,1	103,4	101,1	107,0	113,0	104,5				

**Annexure A - Historical indices 1998 to 2005**

Table 19 - Indices of the publishing major group

Actual indices													
Base : 2000=100 Weight : 1,48													
Year	Jan	Feb	Mar	Apr	May	Jun	Jul	Aug	Sep	Oct	Nov	Dec	Year ave
1998	87,4	92,5	101,2	96,4	99,2	105,0	101,7	100,7	103,2	106,7	108,0	102,4	100,4
1999	93,5	96,3	104,0	97,0	96,2	99,0	100,2	103,4	105,8	116,4	113,6	97,3	101,9
2000	102,0	103,2	103,8	100,5	96,3	98,0	86,9	95,7	99,2	103,9	111,2	99,2	100,0
2001	101,3	94,5	98,4	90,4	94,4	98,6	93,1	101,1	106,5	110,2	116,1	76,0	98,4
2002	75,1	93,0	96,7	92,9	93,9	89,9	82,8	89,1	87,9	99,6	104,7	89,7	91,3
2003	73,9	88,2	92,7	90,2	97,9	96,9	85,6	104,2	96,0	107,9	113,1	88,1	94,6
2004	79,8	84,7	96,4	91,0	96,0	106,2	93,3	102,7	105,0	111,6	115,6	98,7	98,4
2005	95,3	100,9	105,0	92,9	105,3	104,4	104,0	109,9	113,2				

Seasonally adjusted indices													
Year	Jan	Feb	Mar	Apr	May	Jun	Jul	Aug	Sep	Oct	Nov	Dec	
1998	91,7	94,7	98,7	99,9	103,3	105,8	107,4	101,3	100,3	97,8	97,5	106,7	
1999	98,4	98,6	101,5	100,6	99,8	99,8	106,1	103,9	102,9	106,4	102,1	101,3	
2000	108,1	105,8	101,6	104,2	99,2	98,8	92,9	95,8	96,6	94,3	99,0	103,4	
2001	108,7	97,5	96,8	93,7	96,2	99,3	100,5	100,7	103,9	99,7	102,2	79,1	
2002	81,6	96,7	95,5	96,6	94,7	90,3	90,1	88,3	85,7	89,6	91,4	93,7	
2003	81,4	92,5	91,8	93,8	97,8	97,0	93,2	102,7	93,7	97,0	98,3	92,1	
2004	88,7	89,3	95,6	94,8	95,3	106,2	101,6	100,9	102,5	100,1	100,3	103,5	
2005	106,4	106,8	104,3	96,7	104,2	104,3	113,4	107,8	110,7				

**Annexure A - Historical indices 1998 to 2005**

Table 20 - Indices of the printing and reproduction of recorded media major group

Actual indices													
Base : 2000=100 Weight : 2,14													
Year	Jan	Feb	Mar	Apr	May	Jun	Jul	Aug	Sep	Oct	Nov	Dec	Year ave
1998	98,4	103,0	119,3	105,2	112,1	105,9	119,9	98,5	115,6	128,0	132,4	91,7	110,8
1999	91,6	102,0	115,9	103,1	114,5	103,8	115,1	113,9	107,7	120,2	124,3	92,9	108,8
2000	84,9	107,0	109,4	85,6	98,0	97,6	91,1	110,8	105,4	109,4	119,3	81,6	100,0
2001	78,7	88,1	100,1	87,3	95,8	90,2	94,1	92,8	100,7	102,4	111,7	78,5	93,4
2002	84,3	92,9	95,4	96,4	96,7	98,7	92,8	100,3	107,2	110,0	111,1	76,1	96,8
2003	83,2	95,0	99,2	105,6	106,1	97,7	102,5	105,0	108,1	123,2	118,1	93,2	103,1
2004	89,2	96,9	105,8	103,8	108,3	96,6	100,6	102,3	111,1	133,3	134,7	95,4	106,5
2005	98,2	114,3	117,5	118,6	121,3	104,2	102,2	107,6	117,0				

Seasonally adjusted indices												
Year	Jan	Feb	Mar	Apr	May	Jun	Jul	Aug	Sep	Oct	Nov	Dec
1998	118,0	111,6	112,6	112,0	111,0	110,3	117,0	96,1	110,4	113,5	110,6	108,0
1999	109,5	110,1	109,8	109,4	113,4	107,7	112,9	111,2	102,3	106,7	104,3	110,0
2000	101,3	114,7	104,6	89,8	96,8	100,9	90,0	108,3	99,7	97,1	100,8	97,0
2001	93,5	93,7	96,7	90,1	94,5	93,2	94,2	91,3	94,9	90,3	94,9	94,1
2002	99,7	97,9	92,9	97,7	94,6	102,5	94,3	99,8	101,1	96,2	94,9	91,7
2003	97,4	99,3	97,3	105,2	103,0	102,1	105,9	105,4	102,0	106,7	101,3	112,9
2004	104,0	100,6	104,4	102,0	104,1	101,8	105,0	103,3	105,2	114,8	115,9	115,7
2005	114,2	118,3	116,1	115,6	116,2	110,4	107,1	109,0	111,3			

**Annexure A - Historical indices 1998 to 2005**

Table 21 - Indices of the petroleum, chemical products, rubber and plastic products division

Base : 2000=100 Weight : 22,54													
Actual indices													
Year	Jan	Feb	Mar	Apr	May	Jun	Jul	Aug	Sep	Oct	Nov	Dec	Year ave
1998	84,9	100,2	97,0	94,9	94,7	99,4	98,7	90,4	100,3	110,3	107,1	83,4	96,8
1999	88,3	99,9	98,3	94,9	93,9	94,7	100,7	98,6	101,7	109,3	116,0	91,0	98,9
2000	88,3	98,2	98,6	90,8	98,2	101,6	100,2	104,0	100,7	111,9	115,0	92,6	100,0
2001	96,4	104,3	104,0	100,2	97,7	97,9	103,3	102,8	98,2	113,3	118,7	101,5	103,2
2002	108,2	108,6	112,0	109,2	113,1	109,4	111,2	107,9	111,7	121,8	116,7	99,2	110,8
2003	102,8	102,5	109,0	104,8	104,4	103,9	110,5	106,6	104,2	116,4	114,3	99,4	106,6
2004	103,4	106,1	115,1	107,9	116,2	110,4	110,8	112,7	110,8	119,0	114,3	104,0	110,9
2005	102,0	102,2	113,3	114,4	114,6	113,0	119,4	118,1	122,4				
Seasonally adjusted indices													
Year	Jan	Feb	Mar	Apr	May	Jun	Jul	Aug	Sep	Oct	Nov	Dec	
1998	93,9	98,1	96,5	99,1	97,1	100,4	98,5	90,9	97,9	100,5	94,3	93,4	
1999	97,1	98,3	97,7	98,8	96,1	95,8	100,8	99,2	99,7	99,7	102,3	102,3	
2000	96,0	97,0	97,6	94,5	99,9	103,0	100,1	104,5	98,9	102,1	101,9	103,9	
2001	101,1	105,0	103,3	103,1	99,0	99,4	103,2	102,7	98,1	105,3	108,1	109,2	
2002	113,6	110,5	110,6	112,1	114,2	111,4	110,9	107,6	111,6	113,3	106,7	107,0	
2003	108,0	105,7	106,8	106,8	104,8	105,5	109,9	106,0	104,2	108,2	105,7	107,7	
2004	108,5	110,6	112,3	109,3	116,5	112,1	110,0	112,3	110,5	110,5	104,8	113,3	
2005	107,4	106,9	110,5	115,7	114,9	114,8	118,6	117,6	122,1				

**Annexure A - Historical indices 1998 to 2005**

Table 22 - Indices of the coke and refined products and nuclear fuel major group

Actual indices													
Base : 2000=100													
Weight : 9,10													
Year	Jan	Feb	Mar	Apr	May	Jun	Jul	Aug	Sep	Oct	Nov	Dec	Year ave
1998	99,7	93,8	87,6	100,5	95,9	95,6	101,3	89,9	82,1	98,3	103,7	102,3	95,9
1999	99,7	103,3	102,6	107,1	101,0	101,1	100,5	104,9	97,2	98,6	106,1	98,8	101,7
2000	105,2	96,6	87,1	96,4	97,3	101,6	101,1	103,1	98,7	104,8	104,4	103,5	100,0
2001	105,6	100,0	99,0	105,7	87,4	88,4	98,3	99,4	91,3	104,0	106,7	114,6	100,0
2002	112,9	98,2	102,6	99,1	103,2	104,4	101,0	94,9	99,4	111,2	97,8	105,6	102,5
2003	105,2	92,0	107,0	103,2	98,6	99,9	112,2	105,2	96,8	102,2	108,9	106,9	103,2
2004	111,7	102,0	112,5	109,5	118,1	105,9	104,2	107,1	96,1	102,0	85,8	106,9	105,2
2005	106,3	91,5	107,8	108,4	106,4	108,8	113,0	109,8	106,6				

Seasonally adjusted indices												
Year	Jan	Feb	Mar	Apr	May	Jun	Jul	Aug	Sep	Oct	Nov	Dec
1998	94,9	94,1	91,9	98,5	98,1	97,3	100,9	90,5	87,9	97,3	99,0	99,4
1999	94,7	104,0	107,2	105,4	103,3	102,9	100,3	105,3	103,8	97,6	101,9	95,5
2000	99,9	98,1	89,7	95,4	99,6	103,6	101,0	102,7	104,9	103,9	100,9	99,7
2001	100,1	103,0	100,6	105,4	89,4	89,9	98,3	98,4	96,7	103,4	104,4	110,1
2002	107,1	102,9	102,2	98,9	105,5	106,2	100,7	93,6	105,3	110,9	96,4	101,2
2003	99,9	98,0	105,2	102,9	100,3	101,1	111,4	103,7	102,4	102,2	108,4	102,3
2004	106,4	110,3	109,3	108,8	119,9	107,0	103,0	105,8	101,7	102,3	85,6	102,3
2005	101,4	99,6	104,2	107,5	107,9	109,6	111,6	108,6	112,9			

**Annexure A - Historical indices 1998 to 2005**

Table 23 - Indices of the basic chemical major group

Base : 2000=100 Weight: 3,98													
Actual indices													
Year	Jan	Feb	Mar	Apr	May	Jun	Jul	Aug	Sep	Oct	Nov	Dec	Year ave
1998	78,3	92,8	88,0	81,5	80,0	94,2	81,1	85,9	91,2	105,6	103,8	82,0	88,7
1999	92,5	99,6	81,7	87,2	83,0	86,7	102,2	92,1	99,6	106,4	123,2	99,0	96,1
2000	93,5	90,3	90,7	80,8	100,2	98,9	95,8	110,6	88,9	123,1	122,7	104,5	100,0
2001	100,1	110,8	94,3	95,6	104,7	108,3	108,2	101,5	90,1	126,5	131,8	102,1	106,2
2002	118,9	112,3	116,5	119,7	122,0	116,7	117,1	118,0	125,5	128,5	126,5	107,2	119,1
2003	106,4	106,1	100,4	102,0	103,6	103,4	101,4	104,9	104,3	126,3	108,1	99,1	105,5
2004	97,9	96,7	101,8	95,6	100,3	95,3	98,9	105,1	104,4	121,9	115,4	98,4	102,6
2005	93,8	93,2	106,4	112,4	112,4	111,4	119,6	123,5	125,5				

Seasonally adjusted indices												
Year	Jan	Feb	Mar	Apr	May	Jun	Jul	Aug	Sep	Oct	Nov	Dec
1998	81,7	90,5	95,0	90,3	85,3	95,0	85,5	88,5	89,1	91,5	86,9	85,3
1999	96,3	97,6	88,2	96,2	87,9	87,6	107,2	95,0	97,1	92,5	103,8	103,4
2000	96,6	89,3	98,3	88,4	104,8	100,5	99,7	113,7	86,5	107,1	104,3	109,2
2001	103,1	111,9	101,6	103,8	107,9	110,8	111,9	103,4	87,6	109,6	114,1	107,0
2002	123,1	115,5	124,6	128,3	124,4	120,1	120,0	119,1	122,3	110,7	111,2	113,0
2003	111,1	111,4	105,7	107,7	105,1	106,9	103,5	104,7	101,5	108,3	96,5	105,1
2004	103,0	102,7	106,2	99,4	101,9	99,0	100,7	104,1	101,8	104,4	103,5	104,4
2005	99,0	99,8	110,4	116,3	114,2	116,2	121,9	121,6	122,6			



**Annexure A - Historical indices 1998 to 2005**

Table 24 - Indices of the other chemical products and man-made fibres major group

Actual indices													
Base : 2000=100													
Weight : 5,36													
Year	Jan	Feb	Mar	Apr	May	Jun	Jul	Aug	Sep	Oct	Nov	Dec	Year ave
1998	82,8	101,2	103,1	97,6	100,4	102,2	108,0	90,9	114,8	122,8	108,8	82,2	101,2
1999	85,9	99,3	106,2	96,4	98,4	96,2	102,0	98,4	107,6	119,0	120,3	87,5	101,4
2000	83,9	98,9	104,8	98,5	95,2	101,3	103,0	100,0	105,5	109,5	113,9	85,5	100,0
2001	87,9	99,5	109,5	99,0	99,1	101,7	102,4	104,7	111,7	119,2	123,1	92,3	104,2
2002	100,6	111,0	116,3	112,7	112,9	106,0	111,6	110,7	114,2	123,3	124,2	92,6	111,3
2003	98,0	107,0	112,0	103,5	100,8	103,3	109,5	103,4	110,2	123,1	116,2	92,5	106,6
2004	95,9	108,6	120,7	111,8	119,3	119,7	121,1	121,0	130,0	137,7	142,4	112,5	120,1
2005	102,6	115,3	123,7	125,9	129,5	122,7	129,5	124,8	138,6				

Seasonally adjusted indices													
Year	Jan	Feb	Mar	Apr	May	Jun	Jul	Aug	Sep	Oct	Nov	Dec	
1998	96,5	101,9	98,5	100,9	103,1	103,7	105,8	92,1	109,0	109,4	94,9	97,7	
1999	99,6	100,0	101,4	99,4	100,9	97,6	100,2	99,7	102,4	106,1	105,2	104,0	
2000	96,5	99,9	100,0	101,3	97,4	102,9	101,7	101,2	100,5	97,7	99,8	101,3	
2001	100,4	100,9	104,5	101,5	101,1	103,1	101,6	105,9	106,7	106,8	108,2	109,2	
2002	114,1	113,0	110,9	115,4	114,5	107,6	111,2	112,1	109,1	110,5	109,3	109,4	
2003	110,8	109,2	107,1	105,8	101,5	104,9	109,1	104,8	105,1	110,6	102,4	109,4	
2004	108,3	111,0	115,6	114,3	119,4	121,9	120,5	123,0	123,7	123,6	125,6	133,1	
2005	115,8	117,9	118,7	128,8	129,3	125,1	128,6	127,2	131,9				

**Annexure A - Historical indices 1998 to 2005**

Table 25 - Indices of the rubber products major group

Base : 2000=100 Weight : 1,14													
Actual indices													
Year	Jan	Feb	Mar	Apr	May	Jun	Jul	Aug	Sep	Oct	Nov	Dec	Year ave
1998	73,7	118,8	99,9	98,4	100,4	111,3	91,4	97,0	108,0	93,1	97,1	58,9	95,7
1999	73,9	95,7	95,0	92,9	95,1	91,9	98,0	109,7	100,6	103,5	105,2	66,7	94,0
2000	68,4	116,1	104,7	78,1	115,5	120,7	91,4	98,3	109,2	112,4	115,9	69,3	100,0
2001	89,8	114,8	119,9	74,8	119,2	101,7	112,5	113,1	79,0	107,2	115,3	59,7	100,6
2002	97,9	131,8	125,7	105,0	119,4	98,6	121,3	106,5	100,5	122,7	128,2	56,2	109,5
2003	101,5	108,7	94,2	94,6	109,4	108,6	101,5	99,2	99,3	103,7	105,0	66,9	99,4
2004	88,2	103,2	101,7	104,7	116,1	109,9	109,2	106,2	105,9	108,7	113,1	68,2	102,9
2005	91,8	110,2	103,2	92,9	107,4	75,0	100,3	97,1	98,3				
Seasonally adjusted indices													
Year	Jan	Feb	Mar	Apr	May	Jun	Jul	Aug	Sep	Oct	Nov	Dec	
1998	93,7	103,9	94,2	103,0	92,3	107,3	92,4	91,9	100,2	88,5	89,2	89,9	
1999	92,7	83,7	88,8	97,4	87,3	89,7	98,0	104,6	94,6	98,1	96,0	102,9	
2000	83,2	102,3	97,5	82,4	105,4	119,6	89,9	94,2	105,1	105,8	105,1	107,7	
2001	106,2	101,9	111,9	79,2	107,8	101,5	109,4	110,0	77,6	100,2	103,8	93,1	
2002	112,1	118,9	118,5	111,1	107,5	98,2	116,4	104,3	100,1	114,7	115,3	87,8	
2003	113,9	98,7	89,8	99,2	98,6	107,3	96,7	98,1	99,3	96,9	94,2	104,4	
2004	97,4	94,8	98,6	108,8	105,2	107,6	103,7	105,1	105,7	101,5	101,4	106,2	
2005	100,9	101,9	101,4	96,2	97,4	72,6	95,6	96,3	97,8				

**Annexure A - Historical indices 1998 to 2005**

Table 26 - Indices of the plastic products major group

Actual indices													
Base : 2000=100 Weight : 2,95													
Year	Jan	Feb	Mar	Apr	May	Jun	Jul	Aug	Sep	Oct	Nov	Dec	Year ave
1998	83,4	109,3	109,5	100,1	100,3	101,5	105,1	93,6	105,8	116,1	117,4	73,2	101,3
1999	78,0	98,8	102,3	87,4	90,6	96,0	97,5	95,0	99,4	111,1	114,9	86,4	96,5
2000	75,3	102,3	110,3	88,1	94,6	97,5	103,4	106,2	107,1	110,1	120,0	85,3	100,0
2001	81,0	113,8	116,1	101,3	109,3	104,6	110,1	107,7	113,4	116,1	131,0	93,2	108,1
2002	97,4	122,5	121,7	121,1	129,9	125,4	130,3	130,0	130,5	142,0	143,7	97,0	124,3
2003	99,7	119,5	127,0	119,5	128,1	116,3	122,7	121,7	118,0	139,7	139,7	101,6	121,1
2004	104,7	128,1	136,1	114,0	125,8	127,7	129,2	127,9	131,9	137,2	150,0	101,1	126,1
2005	102,9	120,5	124,6	122,9	118,8	125,5	128,0	132,2	146,9				

Seasonally adjusted indices												
Year	Jan	Feb	Mar	Apr	May	Jun	Jul	Aug	Sep	Oct	Nov	Dec
1998	105,2	104,4	101,9	107,3	103,3	102,3	102,1	92,2	100,9	105,3	99,7	89,9
1999	98,2	94,5	95,2	93,4	92,7	96,9	94,8	93,6	95,0	100,8	97,9	106,4
2000	94,5	98,3	102,7	93,6	95,8	98,7	100,7	104,7	102,7	99,6	102,7	105,2
2001	101,1	110,2	108,2	106,7	109,6	106,1	107,4	106,1	109,1	105,1	112,7	115,3
2002	120,5	119,7	113,9	125,9	129,2	127,3	127,6	128,3	125,7	128,6	123,9	120,2
2003	122,1	118,0	119,6	122,5	127,1	117,8	120,5	120,1	113,5	126,6	120,5	126,1
2004	127,1	127,7	129,1	115,6	124,9	129,1	127,2	126,4	126,8	123,9	129,4	125,7
2005	124,4	120,8	118,5	124,1	118,2	126,7	126,2	130,6	141,2			

**Annexure A - Historical indices 1998 to 2005**

Table 27 - Indices of the glass and non-metallic mineral products division

Base : 2000=100 Weight : 3,91													
Actual indices													
Year	Jan	Feb	Mar	Apr	May	Jun	Jul	Aug	Sep	Oct	Nov	Dec	Year ave
1998	82,1	101,4	107,0	95,7	97,7	107,0	99,3	97,2	98,9	101,8	105,9	77,3	97,6
1999	77,5	82,0	90,0	84,0	90,5	93,1	90,4	93,6	94,8	96,1	107,8	69,7	89,1
2000	89,8	98,7	98,4	87,4	96,7	105,7	102,2	110,4	105,0	111,7	113,9	80,0	100,0
2001	85,2	98,5	100,1	94,8	104,9	110,0	106,3	109,7	110,2	119,7	121,3	81,0	103,5
2002	88,9	101,8	107,4	103,5	111,2	105,5	114,0	113,3	117,9	124,2	120,9	94,9	108,6
2003	89,0	98,2	107,0	100,8	106,8	118,7	110,9	106,4	112,5	119,1	125,2	85,5	106,7
2004	96,3	99,8	112,6	103,5	115,0	116,5	117,4	124,1	122,5	124,9	128,2	95,8	113,1
2005	87,9	108,8	113,4	116,2	120,8	127,7	125,9	136,0	137,6				
Seasonally adjusted indices													
Year	Jan	Feb	Mar	Apr	May	Jun	Jul	Aug	Sep	Oct	Nov	Dec	
1998	98,1	103,2	105,1	102,2	99,0	101,4	96,4	92,7	94,1	92,9	92,0	95,4	
1999	92,4	83,6	88,7	89,6	91,7	88,2	87,8	89,4	90,1	87,4	93,9	86,3	
2000	107,5	101,8	97,4	93,3	96,6	100,0	99,0	105,5	99,4	100,7	99,1	99,4	
2001	101,7	102,3	99,9	100,9	105,1	104,6	102,8	104,8	103,9	107,4	105,8	99,0	
2002	106,4	107,1	107,6	109,7	110,9	100,6	110,1	108,0	110,7	110,9	105,6	116,9	
2003	107,6	104,5	107,4	106,3	105,8	113,2	107,0	100,9	105,1	106,1	109,8	105,0	
2004	117,5	107,4	113,0	108,6	114,1	111,4	113,2	117,5	113,9	111,3	112,4	117,2	
2005	107,4	117,6	113,9	121,6	120,1	122,4	121,3	128,5	127,9				

**Annexure A - Historical indices 1998 to 2005**

Table 28 - Indices of the glass and glass products major group

Base : 2000=100 Weight : 1,06													
Actual indices													
Year	Jan	Feb	Mar	Apr	May	Jun	Jul	Aug	Sep	Oct	Nov	Dec	Year ave
1998	84,0	109,7	101,3	92,0	93,3	116,6	96,5	100,5	97,2	103,1	121,4	100,3	101,3
1999	87,8	92,7	91,9	93,4	103,6	96,0	86,3	103,2	104,0	98,7	115,5	82,8	96,3
2000	72,2	95,4	94,3	93,6	84,4	98,8	109,0	121,0	102,0	110,1	128,4	90,8	100,0
2001	94,7	109,3	104,2	109,4	101,3	113,6	110,1	115,2	119,6	126,8	128,4	109,3	111,8
2002	105,8	116,2	112,1	117,8	113,2	124,8	122,1	123,0	128,0	134,3	131,4	109,5	119,9
2003	101,6	115,6	115,4	113,1	102,9	115,9	119,2	115,0	124,2	130,9	140,0	103,6	116,5
2004	97,2	110,1	113,2	105,4	119,8	121,1	120,0	135,8	129,1	132,1	153,4	121,7	121,6
2005	91,9	124,3	122,4	129,5	128,6	151,1	136,2	154,7	154,0				
Seasonally adjusted indices													
Year	Jan	Feb	Mar	Apr	May	Jun	Jul	Aug	Sep	Oct	Nov	Dec	
1998	97,1	106,0	103,9	96,2	102,8	116,1	95,3	95,9	94,1	97,1	99,9	113,3	
1999	101,1	90,0	94,6	97,3	113,8	95,3	85,4	98,8	100,3	92,4	95,9	92,9	
2000	82,6	93,7	97,5	96,8	92,9	98,0	107,7	116,4	97,5	101,9	107,7	101,2	
2001	108,3	109,0	108,0	112,9	111,6	112,4	108,5	111,1	113,9	116,2	108,4	120,9	
2002	121,2	117,7	116,6	121,5	124,4	122,7	121,0	118,5	121,2	122,0	111,4	119,8	
2003	117,2	118,6	120,4	117,3	112,3	113,1	118,8	110,3	117,4	118,5	118,9	112,3	
2004	112,7	113,9	118,7	109,9	130,3	117,5	120,4	129,6	121,6	119,3	130,5	131,3	
2005	107,1	129,1	128,2	135,6	140,0	146,5	136,6	147,2	145,1				

**Annexure A - Historical indices 1998 to 2005**

Table 29 - Indices of the non-metallic mineral products major group

Actual indices													
Base : 2000=100 Weight : 2,85													
Year	Jan	Feb	Mar	Apr	May	Jun	Jul	Aug	Sep	Oct	Nov	Dec	Year ave
1998	81,6	99,0	108,7	96,8	99,0	104,2	100,1	96,2	99,4	101,4	101,5	70,7	96,6
1999	74,5	78,9	89,5	81,3	86,7	92,3	91,6	90,9	92,2	95,4	105,6	66,0	87,1
2000	94,9	99,6	99,6	85,6	100,2	107,7	100,3	107,4	105,9	112,1	109,7	76,9	100,0
2001	81,7	94,5	98,6	89,4	106,3	108,7	104,9	107,7	106,7	117,0	118,6	70,4	100,4
2002	82,6	96,4	105,7	98,2	110,5	98,3	111,0	109,7	114,2	120,5	117,0	89,4	104,5
2003	84,3	91,7	103,9	96,2	108,2	119,8	107,8	103,2	108,2	114,7	119,7	78,8	103,0
2004	96,0	95,9	112,4	102,8	113,2	114,8	116,5	119,8	120,0	122,2	118,8	86,2	109,9
2005	86,4	103,0	110,1	111,3	117,9	119,0	122,1	129,0	131,5				

Seasonally adjusted indices													
Year	Jan	Feb	Mar	Apr	May	Jun	Jul	Aug	Sep	Oct	Nov	Dec	
1998	98,4	102,4	105,4	104,0	97,9	97,2	96,7	91,8	94,0	91,7	89,7	90,3	
1999	89,9	81,8	87,0	87,4	85,3	86,1	88,4	86,7	87,1	85,9	93,3	84,4	
2000	114,7	104,1	97,4	92,2	97,7	100,6	96,6	102,4	99,9	100,4	96,6	98,8	
2001	99,3	99,8	96,9	96,4	102,7	101,7	100,7	102,5	100,2	104,1	104,8	90,9	
2002	100,9	103,2	104,3	105,4	105,9	92,4	106,1	104,0	106,8	106,8	103,4	115,9	
2003	104,0	99,3	102,5	102,2	103,3	113,2	102,6	97,5	100,5	101,5	106,4	102,2	
2004	119,2	105,0	111,0	108,1	108,0	109,1	110,5	113,0	111,0	108,3	105,6	111,9	
2005	107,6	113,3	108,6	116,4	112,7	113,4	115,7	121,6	121,5				

**Annexure A - Historical indices 1998 to 2005**

Table 30 - Indices of the basic iron and steel, non-ferrous metal products, metal products and machinery division

Base : 2000=100 Weight : 22,44													
Actual indices													
Year	Jan	Feb	Mar	Apr	May	Jun	Jul	Aug	Sep	Oct	Nov	Dec	Year ave
1998	88,2	99,1	99,0	91,1	93,2	100,4	100,3	95,5	101,6	100,1	95,8	80,6	95,4
1999	79,8	92,0	93,3	85,8	94,5	91,3	95,0	92,6	97,0	96,6	96,8	81,4	91,3
2000	88,8	97,9	106,7	87,0	102,5	101,8	103,8	100,3	104,6	105,8	110,5	90,3	100,0
2001	92,8	101,9	109,3	93,2	98,9	111,4	107,2	110,3	104,9	112,4	114,2	94,3	104,2
2002	92,5	106,0	116,3	106,6	112,1	113,1	119,0	123,2	119,4	122,6	124,8	98,7	112,9
2003	97,6	111,6	116,6	103,2	112,6	113,4	114,7	115,4	115,3	119,2	120,6	95,8	111,3
2004	96,8	110,9	121,2	105,2	115,3	116,3	118,7	119,3	119,2	119,9	124,8	99,2	113,9
2005	99,8	107,3	123,4	109,2	115,0	113,3	110,6	116,3	118,2				
Seasonally adjusted indices													
Year	Jan	Feb	Mar	Apr	May	Jun	Jul	Aug	Sep	Oct	Nov	Dec	
1998	97,4	98,5	94,4	98,4	92,6	97,7	96,4	93,5	97,5	94,2	90,5	94,1	
1999	88,5	91,9	89,0	91,7	94,0	88,6	91,4	90,2	93,3	90,8	91,9	94,5	
2000	98,5	98,3	102,1	93,2	102,0	98,9	100,0	97,0	101,1	99,3	104,5	104,6	
2001	104,0	102,2	103,4	101,3	98,8	108,5	103,2	106,0	101,4	105,4	106,6	108,5	
2002	104,4	107,0	109,6	117,1	112,2	110,3	115,2	117,7	115,6	115,0	115,8	114,1	
2003	110,5	113,1	109,8	111,4	112,5	111,1	111,3	109,6	111,1	112,1	111,6	110,3	
2004	109,7	113,0	113,9	112,8	114,6	114,5	115,7	113,6	114,6	112,9	115,5	114,9	
2005	113,9	109,6	115,6	117,7	114,3	111,9	107,9	110,6	113,2				

**Annexure A - Historical indices 1998 to 2005**

Table 31 - Indices of the basic iron and steel products major group

Actual indices													
Base : 2000=100													
Weight : 5,54													
Year	Jan	Feb	Mar	Apr	May	Jun	Jul	Aug	Sep	Oct	Nov	Dec	Year ave
1998	82,9	82,5	87,4	84,3	82,0	100,1	90,1	84,5	85,9	85,9	73,2	63,6	83,5
1999	69,4	80,0	74,8	81,3	83,0	84,6	84,0	85,3	85,5	98,2	93,9	80,5	83,4
2000	94,0	91,5	110,7	99,0	108,0	104,5	106,5	91,3	98,9	107,5	103,6	84,4	100,0
2001	96,1	90,5	98,7	94,1	92,0	102,3	106,0	102,4	95,9	106,5	106,1	108,9	100,0
2002	94,4	95,7	103,6	92,3	95,6	109,8	115,2	119,2	112,2	115,1	115,3	103,7	106,0
2003	110,5	108,9	112,8	107,3	118,5	103,1	103,3	104,1	105,5	118,3	116,0	105,0	109,4
2004	111,7	108,4	104,2	113,2	112,5	113,5	116,0	115,7	118,3	122,0	118,2	98,6	112,7
2005	106,1	104,8	112,0	112,2	116,2	99,3	96,5	96,0	93,4				

Seasonally adjusted indices													
Year	Jan	Feb	Mar	Apr	May	Jun	Jul	Aug	Sep	Oct	Nov	Dec	
1998	87,3	88,1	84,8	84,5	80,5	95,8	85,5	83,5	85,8	79,4	72,0	74,4	
1999	72,9	85,2	72,5	81,8	81,7	81,1	79,7	84,1	85,6	91,1	92,1	93,3	
2000	98,2	97,2	107,4	100,3	106,2	100,8	101,5	89,9	99,6	100,1	100,6	96,2	
2001	99,8	95,8	95,8	96,2	90,7	99,8	101,8	100,9	96,6	99,5	102,2	122,2	
2002	97,3	100,7	100,9	94,4	94,2	108,7	112,1	117,8	113,0	107,6	110,1	114,5	
2003	113,4	114,0	110,3	109,6	116,7	103,3	101,6	103,0	105,4	110,9	110,5	115,0	
2004	114,4	112,9	102,6	114,8	110,1	115,0	115,6	114,8	117,5	114,4	112,5	107,3	
2005	108,6	109,0	110,4	113,4	113,1	101,3	96,9	95,6	92,4				



**Annexure A - Historical indices 1998 to 2005**

Table 32 - Indices of the basic precious and non-ferrous metal major group

Base : 2000=100 Weight : 4,67													
Actual indices													
Year	Jan	Feb	Mar	Apr	May	Jun	Jul	Aug	Sep	Oct	Nov	Dec	Year ave
1998	75,9	75,9	75,2	74,5	79,2	81,1	90,6	86,7	89,0	92,8	84,5	82,6	82,3
1999	79,5	81,1	82,5	72,7	85,6	87,6	95,7	89,8	90,7	87,3	96,9	98,3	87,3
2000	98,4	94,7	101,7	94,4	98,4	102,3	103,0	103,3	102,1	103,9	102,6	95,2	100,0
2001	96,9	99,4	105,5	92,7	96,9	99,4	103,6	102,2	93,0	90,7	97,4	96,6	97,9
2002	94,7	97,5	101,9	97,6	104,2	104,4	103,9	105,8	100,6	104,6	105,8	88,2	100,8
2003	99,1	95,2	104,4	97,6	101,9	99,3	102,8	103,7	99,3	105,7	107,3	94,1	100,9
2004	100,5	101,8	109,4	105,9	109,8	104,7	107,1	110,9	105,9	109,7	109,6	97,7	106,1
2005	98,0	99,3	112,6	100,0	108,9	109,7	112,5	114,0	111,8				
Seasonally adjusted indices													
Year	Jan	Feb	Mar	Apr	May	Jun	Jul	Aug	Sep	Oct	Nov	Dec	
1998	77,9	78,2	74,8	79,3	80,1	80,4	84,9	84,6	88,1	88,8	83,7	86,6	
1999	81,7	83,4	81,9	77,3	86,4	86,7	90,0	87,5	90,2	83,8	95,8	103,5	
2000	101,2	97,4	100,3	99,9	98,8	101,1	97,5	100,3	102,2	100,1	100,9	101,0	
2001	99,7	102,4	103,4	97,3	96,7	98,3	99,3	98,8	93,6	87,7	95,2	103,3	
2002	97,7	100,6	99,0	101,8	103,2	103,4	100,5	102,1	101,7	101,3	102,7	95,0	
2003	102,5	98,4	101,1	101,1	100,1	98,6	100,2	99,9	100,3	102,4	103,8	101,7	
2004	104,4	105,6	105,7	109,4	107,3	104,2	104,7	107,0	106,9	106,2	105,8	105,8	
2005	101,9	103,3	108,8	103,0	106,1	109,4	110,2	110,1	112,7				

**Annexure A - Historical indices 1998 to 2005**

Table 33 - Indices of the structural metal products and tanks, reservoirs and steam generators major group

Actual indices													
Base : 2000=100 Weight : 1,31													
Year	Jan	Feb	Mar	Apr	May	Jun	Jul	Aug	Sep	Oct	Nov	Dec	Year ave
1998	112,2	121,0	122,8	109,4	124,8	139,4	131,2	126,5	138,7	132,6	157,8	140,9	129,8
1999	94,2	122,3	126,0	115,9	116,8	92,8	107,1	102,0	114,2	94,5	112,9	73,5	106,0
2000	96,5	99,1	110,0	81,6	105,8	90,1	94,7	103,3	95,4	109,6	120,2	93,7	100,0
2001	90,1	95,0	106,1	93,4	106,3	135,9	119,6	128,8	132,2	124,1	134,3	79,0	112,1
2002	92,0	110,3	106,8	129,4	116,7	112,0	118,9	134,5	127,5	126,0	130,5	97,3	116,8
2003	79,6	114,9	118,0	119,5	108,7	116,4	111,6	115,0	110,5	116,6	125,9	70,6	108,9
2004	83,9	102,9	147,4	130,4	144,7	160,4	134,7	128,4	130,8	114,7	124,0	84,0	123,9
2005	82,0	105,1	116,9	120,8	127,5	118,2	120,0	119,3	127,6				

Seasonally adjusted indices													
Year	Jan	Feb	Mar	Apr	May	Jun	Jul	Aug	Sep	Oct	Nov	Dec	
1998	120,0	122,6	117,4	121,8	122,7	139,4	131,3	124,2	130,0	128,7	133,3	170,5	
1999	101,8	124,3	121,3	128,4	115,0	92,8	106,7	98,7	106,5	91,2	95,9	89,1	
2000	107,1	101,4	106,8	89,0	104,3	90,1	93,6	97,8	88,5	104,8	103,0	114,4	
2001	104,0	98,5	103,7	99,7	103,9	135,2	116,9	119,4	122,9	117,8	116,6	97,1	
2002	111,5	116,2	104,8	134,0	113,0	110,0	114,9	123,6	118,2	119,3	114,7	121,5	
2003	100,9	122,5	116,3	120,2	103,5	112,6	106,8	105,6	102,2	110,9	112,0	89,2	
2004	110,2	110,5	145,6	127,6	136,5	153,3	128,2	119,0	120,5	109,7	111,0	107,3	
2005	109,3	113,1	115,1	116,7	119,4	112,4	114,1	111,4	118,1				

**Annexure A - Historical indices 1998 to 2005**

Table 34 - Indices of the other fabricated metal products and metal service activities major group

Actual indices													
Base : 2000=100 Weight : 4,21													
Year	Jan	Feb	Mar	Apr	May	Jun	Jul	Aug	Sep	Oct	Nov	Dec	Year ave
1998	82,3	110,0	103,3	93,1	90,2	91,2	99,0	93,2	99,0	101,2	105,3	69,0	94,7
1999	74,2	88,7	91,6	91,1	93,6	88,5	96,1	93,0	111,2	95,6	102,3	72,9	91,6
2000	88,9	102,1	99,6	79,7	99,0	102,2	102,9	113,4	104,4	107,0	117,7	83,2	100,0
2001	88,2	105,1	104,2	91,8	105,4	110,5	105,7	110,7	111,1	122,5	134,2	76,3	105,5
2002	88,8	123,0	121,0	114,1	126,8	113,4	123,7	135,5	133,0	142,7	136,9	94,1	121,1
2003	100,0	121,7	123,4	106,7	121,6	118,5	126,3	115,8	119,7	128,1	125,6	89,3	116,4
2004	91,4	118,0	121,2	97,8	117,4	117,5	125,6	117,7	121,2	119,1	125,0	91,0	113,6
2005	93,9	108,8	112,0	105,2	109,2	112,3	115,2	122,0	124,3				

Seasonally adjusted indices												
Year	Jan	Feb	Mar	Apr	May	Jun	Jul	Aug	Sep	Oct	Nov	Dec
1998	99,4	104,8	100,3	97,5	90,3	91,0	94,8	88,8	94,1	94,1	92,9	88,2
1999	89,8	84,5	89,0	95,8	93,4	87,9	92,5	88,4	105,6	88,2	90,4	93,3
2000	107,8	98,0	97,1	84,5	97,8	100,7	99,3	107,5	99,3	97,9	104,6	106,4
2001	107,6	101,2	101,5	98,6	103,4	108,1	101,9	104,7	105,8	111,4	119,8	97,3
2002	108,3	119,5	117,8	124,0	123,9	110,4	118,7	128,4	126,3	129,0	123,0	119,6
2003	122,4	118,7	119,8	116,5	119,0	115,4	120,5	109,8	112,8	115,4	113,2	113,5
2004	112,0	116,1	117,7	106,7	115,2	114,9	118,9	112,0	113,4	106,9	113,0	115,9
2005	115,2	107,4	108,6	114,8	107,2	110,2	108,4	116,3	116,2			

**Annexure A - Historical indices 1998 to 2005**

Table 35 - Indices of the general purpose machinery major group

Actual indices													
Base : 2000=100 Weight : 2,39													
Year	Jan	Feb	Mar	Apr	May	Jun	Jul	Aug	Sep	Oct	Nov	Dec	Year ave
1998	79,9	94,1	106,1	103,9	110,5	112,8	94,8	101,6	113,4	96,4	96,0	80,8	99,2
1999	90,3	96,7	115,3	103,2	117,1	120,8	99,0	107,9	101,2	101,8	82,8	73,8	100,8
2000	74,6	101,7	110,8	78,1	91,7	107,1	112,8	99,3	125,0	107,2	100,2	91,6	100,0
2001	80,5	108,5	98,9	104,0	96,2	118,1	100,5	116,6	108,3	103,3	95,5	95,2	102,1
2002	83,9	104,4	119,3	101,6	115,4	108,6	114,2	109,8	126,6	117,0	117,2	94,1	109,3
2003	92,1	110,6	95,8	110,7	104,0	109,1	106,7	107,3	125,7	119,0	117,5	90,0	107,4
2004	93,6	105,8	109,2	108,9	119,7	119,2	118,7	119,1	125,6	130,8	129,3	98,9	114,9
2005	87,2	110,8	121,6	119,3	117,9	128,6	109,7	119,2	126,7				

Seasonally adjusted indices													
Year	Jan	Feb	Mar	Apr	May	Jun	Jul	Aug	Sep	Oct	Nov	Dec	
1998	96,9	93,9	99,6	102,6	105,5	98,9	97,2	98,7	101,8	94,5	103,0	96,4	
1999	109,8	96,1	108,2	102,1	112,1	106,7	101,0	105,1	90,9	99,6	88,0	87,4	
2000	90,8	100,5	104,3	77,7	89,0	96,0	114,1	97,1	112,1	103,6	104,5	107,4	
2001	98,2	106,8	93,7	104,3	94,6	108,6	100,7	114,8	96,4	98,3	96,3	110,9	
2002	102,9	103,3	114,6	102,1	114,8	101,4	114,1	108,4	112,8	109,6	114,8	109,2	
2003	113,5	110,9	92,6	111,6	103,1	103,6	106,4	106,0	111,9	110,5	112,1	104,8	
2004	115,7	107,9	105,9	109,6	118,1	113,7	119,0	117,4	112,4	120,8	121,9	115,9	
2005	107,5	113,7	117,9	120,0	116,0	123,3	110,2	117,5	113,2				

**Annexure A - Historical indices 1998 to 2005**

Table 36 - Indices of the special purpose machinery major group

Base : 2000=100 Weight : 3,16													
Actual indices													
Year	Jan	Feb	Mar	Apr	May	Jun	Jul	Aug	Sep	Oct	Nov	Dec	Year ave
1998	116,2	138,3	125,4	99,4	100,9	96,6	119,5	107,0	120,2	117,0	98,8	93,6	111,1
1999	98,4	113,7	112,2	64,9	98,9	89,7	105,9	93,3	92,3	99,6	92,2	92,6	96,1
2000	72,3	107,1	106,5	73,4	105,8	95,7	98,1	97,4	110,4	96,9	126,3	110,0	100,0
2001	108,1	120,4	152,6	89,1	105,4	128,5	117,2	123,6	116,9	137,6	122,2	103,6	118,8
2002	105,3	112,0	157,1	128,3	124,4	134,9	146,3	158,5	136,9	138,3	142,0	121,0	133,8
2003	88,4	123,0	152,1	92,7	118,0	152,9	149,0	155,8	142,0	128,3	129,6	115,7	129,0
2004	88,8	129,9	171,5	93,0	110,6	120,3	128,2	135,4	124,7	127,8	145,5	123,0	124,9
2005	118,2	118,2	182,4	111,4	122,4	129,2	120,0	140,0	149,2				
Seasonally adjusted indices													
Year	Jan	Feb	Mar	Apr	May	Jun	Jul	Aug	Sep	Oct	Nov	Dec	
1998	125,2	122,6	109,7	135,4	105,2	99,8	112,0	107,3	114,7	109,2	96,7	99,7	
1999	106,5	102,0	97,2	88,2	103,7	92,0	99,5	92,2	88,4	93,1	89,7	99,0	
2000	79,3	98,4	90,8	99,8	112,0	95,9	92,6	93,9	106,5	91,5	121,8	118,1	
2001	121,0	113,6	127,4	120,5	113,0	126,1	111,0	116,0	113,5	132,2	116,5	112,2	
2002	120,0	108,8	127,8	172,5	135,4	129,9	139,5	144,6	133,4	134,8	134,7	132,5	
2003	102,3	121,5	121,3	123,4	129,7	147,0	142,4	138,9	138,1	126,6	122,8	128,0	
2004	103,6	129,8	135,2	123,3	121,9	115,8	122,7	119,0	120,9	126,9	138,5	136,3	
2005	138,7	118,3	143,5	147,5	134,9	124,6	114,8	122,7	144,4				

**Annexure A - Historical indices 1998 to 2005**

Table 37 - Indices of the domestic appliances and office, accounting and computing machinery major group

Base : 2000=100 Weight : 1,15													
Actual indices													
Year	Jan	Feb	Mar	Apr	May	Jun	Jul	Aug	Sep	Oct	Nov	Dec	Year ave
1998	60,7	90,9	84,2	82,3	100,1	85,9	95,8	94,4	103,8	122,2	110,5	63,7	91,2
1999	56,3	75,6	81,0	75,8	90,9	97,8	110,0	91,8	105,1	115,1	109,8	71,3	90,0
2000	72,2	98,7	112,0	72,8	94,6	123,0	108,1	102,6	120,7	108,2	115,5	71,6	100,0
2001	63,9	100,0	102,0	84,2	96,9	118,3	104,2	109,4	103,1	126,1	141,7	69,6	101,6
2002	71,5	110,1	110,2	109,5	125,3	113,9	114,5	84,5	107,3	120,6	164,2	81,5	109,4
2003	77,2	118,9	101,9	86,0	99,8	98,5	101,0	121,4	121,1	122,7	152,7	66,8	105,7
2004	71,5	100,0	109,7	87,8	113,0	104,0	108,4	121,7	127,0	114,5	150,7	91,2	108,3
2005	93,2	110,7	112,5	105,9	114,1	118,9	120,9	130,2	129,3				
Seasonally adjusted indices													
Year	Jan	Feb	Mar	Apr	May	Jun	Jul	Aug	Sep	Oct	Nov	Dec	
1998	89,9	94,3	86,0	93,6	98,4	80,7	86,9	91,8	90,8	100,4	91,4	88,7	
1999	83,5	77,9	82,5	85,8	89,1	92,1	100,7	89,0	93,3	95,3	89,2	99,7	
2000	106,9	100,4	113,3	82,4	93,2	116,3	100,3	98,5	108,7	91,1	91,1	101,2	
2001	94,1	100,4	102,3	95,5	95,5	113,5	98,8	103,5	93,5	109,1	107,9	99,1	
2002	104,3	109,2	109,8	125,0	124,1	111,0	111,1	78,5	97,8	106,2	120,8	117,5	
2003	111,6	117,5	101,7	98,2	98,3	98,1	99,9	111,0	110,4	109,5	109,6	96,6	
2004	102,6	98,9	110,2	100,5	111,4	105,1	108,0	110,2	115,4	102,5	106,8	132,3	
2005	133,0	109,7	113,3	121,7	112,7	121,5	120,8	117,2	116,3				

**Annexure A - Historical indices 1998 to 2005**

Table 38 - Indices of the electrical machinery division

Base : 2000=100 Weight : 2,65													
Actual indices													
Year	Jan	Feb	Mar	Apr	May	Jun	Jul	Aug	Sep	Oct	Nov	Dec	Year ave
1998	80,6	99,3	94,7	90,5	103,8	101,9	108,6	98,4	106,3	108,2	108,7	71,4	97,7
1999	81,4	109,5	100,8	94,0	90,3	91,2	93,0	93,3	96,1	111,4	97,3	76,8	94,6
2000	83,2	98,8	105,0	86,5	98,4	110,9	100,6	95,1	109,6	116,3	103,9	91,5	100,0
2001	85,4	102,9	108,6	98,9	101,8	108,5	96,6	100,1	105,9	114,9	109,1	83,5	101,4
2002	83,9	100,1	103,1	105,1	109,0	105,2	107,0	109,2	100,1	114,0	117,8	81,2	103,0
2003	86,1	106,4	105,2	102,9	102,7	107,0	102,3	105,9	106,2	101,6	117,6	77,0	101,7
2004	74,9	98,0	101,4	92,3	99,9	99,8	104,4	106,9	104,9	106,5	112,2	82,2	98,6
2005	73,4	92,9	104,3	93,7	100,1	97,2	102,6	97,2	102,3				

Seasonally adjusted indices												
Year	Jan	Feb	Mar	Apr	May	Jun	Jul	Aug	Sep	Oct	Nov	Dec
1998	95,1	95,7	90,4	94,4	105,7	97,2	105,7	100,0	100,7	95,3	102,6	88,1
1999	96,7	105,9	96,0	98,7	91,2	87,0	90,5	94,8	91,3	98,2	91,7	93,5
2000	99,0	96,4	100,1	90,8	98,6	105,6	98,7	95,1	104,6	103,0	95,5	111,7
2001	101,9	101,0	104,2	102,8	102,5	103,9	95,8	98,5	101,4	101,2	99,4	101,6
2002	102,7	99,3	99,0	109,6	108,5	101,0	106,1	105,8	96,0	101,1	105,5	99,0
2003	107,2	106,5	101,4	106,9	101,3	103,5	100,2	101,2	101,3	91,0	104,2	94,6
2004	95,7	98,6	98,1	96,3	98,1	96,7	101,4	101,8	99,9	95,5	98,6	103,3
2005	95,4	93,4	100,5	98,4	98,2	94,4	99,6	92,2	97,1			

**Annexure A - Historical indices 1998 to 2005**

Table 39 - Indices of the electric motors, generators and transformers major group

Actual indices													
Base : 2000=100 Weight : 0,33													
Year	Jan	Feb	Mar	Apr	May	Jun	Jul	Aug	Sep	Oct	Nov	Dec	Year ave
1998	59,9	86,9	101,7	92,8	95,3	101,4	96,9	100,4	109,4	83,9	88,5	69,2	90,5
1999	64,7	102,9	86,5	83,2	92,9	96,6	93,0	91,3	109,5	95,1	84,0	79,0	89,9
2000	72,3	95,6	89,4	90,4	105,5	122,0	100,0	85,4	97,1	104,7	120,7	116,7	100,0
2001	68,8	107,1	117,6	106,7	97,4	98,9	95,4	77,1	84,6	80,4	103,0	79,0	93,0
2002	58,2	75,1	76,7	77,9	92,6	81,3	82,0	79,1	82,4	86,6	99,7	68,9	80,0
2003	58,7	87,2	90,9	105,1	90,8	90,5	98,0	99,1	105,8	87,0	100,2	79,6	91,1
2004	76,6	98,9	102,6	95,5	101,4	95,9	118,3	108,5	111,9	110,8	116,9	77,5	101,2
2005	77,7	105,1	114,1	104,6	109,3	107,8	110,0	93,8	97,6				

Seasonally adjusted indices													
Year	Jan	Feb	Mar	Apr	May	Jun	Jul	Aug	Sep	Oct	Nov	Dec	
1998	80,7	85,5	97,2	93,9	90,4	94,4	93,3	106,7	99,3	84,0	78,0	79,9	
1999	87,3	101,6	82,6	83,7	88,3	90,2	89,4	97,0	100,4	95,0	73,3	91,0	
2000	97,7	94,4	85,7	90,4	100,5	114,9	95,9	90,1	90,2	104,4	104,0	133,8	
2001	92,8	106,1	113,5	106,5	93,1	94,6	90,5	80,1	79,7	79,7	88,3	91,4	
2002	78,4	74,4	73,7	77,6	89,3	79,0	76,8	80,8	78,0	85,8	85,3	80,4	
2003	78,9	86,7	87,1	105,1	88,1	89,1	90,4	99,2	99,7	86,0	86,3	94,7	
2004	102,9	98,4	97,9	95,9	99,0	95,2	108,3	106,9	104,3	109,7	101,4	93,5	
2005	104,1	104,4	109,1	105,5	106,7	107,7	100,4	91,5	90,3				



**Annexure A - Historical indices 1998 to 2005**

Table 40 - Indices of the electricity distribution and control apparatus major group

Base : 2000=100 Weight : 0,28													
Actual indices													
Year	Jan	Feb	Mar	Apr	May	Jun	Jul	Aug	Sep	Oct	Nov	Dec	Year ave
1998	84,8	82,5	76,8	87,6	76,5	87,1	93,7	100,7	99,3	114,1	89,6	63,1	88,0
1999	79,3	96,1	111,5	89,3	95,3	86,0	92,8	95,3	91,3	110,4	91,1	68,1	92,2
2000	80,0	99,8	107,7	83,0	125,1	108,0	102,6	89,5	110,0	116,1	106,4	72,0	100,0
2001	79,4	100,6	108,8	92,8	106,2	118,8	111,5	92,2	114,7	140,2	123,8	70,0	104,9
2002	99,9	108,1	119,5	127,1	136,7	142,4	139,3	130,3	107,3	148,6	128,0	98,9	123,8
2003	98,2	120,8	141,9	98,3	129,2	139,3	122,8	152,7	147,3	160,0	154,6	91,0	129,7
2004	91,9	134,1	148,1	116,5	136,2	156,9	145,8	167,8	169,3	183,4	180,9	143,7	147,9
2005	113,5	157,0	175,4	142,7	183,2	154,7	195,1	155,6	185,7				
Seasonally adjusted indices													
Year	Jan	Feb	Mar	Apr	May	Jun	Jul	Aug	Sep	Oct	Nov	Dec	
1998	100,1	80,0	69,3	96,6	76,8	84,1	89,8	97,2	93,2	94,2	88,1	89,0	
1999	93,9	94,1	101,3	98,7	94,9	82,3	88,6	92,1	85,7	91,1	89,2	95,3	
2000	95,9	99,3	97,9	92,8	122,9	101,9	98,5	86,7	103,0	95,8	102,2	99,6	
2001	97,1	101,8	99,6	106,0	103,6	110,0	107,6	89,1	106,2	116,1	116,2	95,8	
2002	126,2	110,8	109,9	147,7	132,5	130,3	136,1	124,8	98,5	123,0	117,0	134,7	
2003	127,6	125,1	131,8	115,9	125,0	126,4	120,6	144,0	133,8	132,9	139,8	123,6	
2004	122,4	139,6	137,5	138,2	131,3	142,8	144,6	156,2	153,0	152,4	163,0	194,7	
2005	152,9	163,3	162,3	170,3	176,7	141,1	194,8	144,0	166,7				

**Annexure A - Historical indices 1998 to 2005**

Table 41 - Indices of the insulated wire and cables major group

Actual indices													
Base : 2000=100													
Weight : 0,77													
Year	Jan	Feb	Mar	Apr	May	Jun	Jul	Aug	Sep	Oct	Nov	Dec	Year ave
1998	79,9	104,4	98,3	112,3	117,7	114,2	125,2	111,8	112,4	129,2	121,1	69,6	108,0
1999	90,7	113,6	95,8	101,6	75,3	67,8	85,7	83,6	88,0	94,3	101,4	65,1	88,6
2000	79,8	95,4	100,8	79,8	91,4	115,0	91,5	108,4	128,2	116,4	111,8	81,5	100,0
2001	83,6	99,9	121,3	108,4	104,8	118,1	99,1	112,4	121,0	127,9	124,9	75,6	108,1
2002	85,9	111,7	107,6	121,7	118,8	104,8	102,7	118,1	103,5	114,5	128,5	61,9	106,6
2003	74,7	114,1	115,6	97,9	102,6	108,3	101,3	115,4	108,0	95,0	128,2	61,9	101,9
2004	63,6	91,4	90,2	82,0	97,4	85,0	89,0	101,2	93,7	111,8	109,4	67,0	90,1
2005	70,4	91,5	103,5	95,0	94,0	85,9	101,6	95,0	90,8				

Seasonally adjusted indices													
Year	Jan	Feb	Mar	Apr	May	Jun	Jul	Aug	Sep	Oct	Nov	Dec	
1998	94,7	100,5	96,3	107,6	123,3	108,0	126,7	110,0	105,5	113,7	108,0	97,0	
1999	108,3	110,0	93,5	97,4	78,0	64,3	87,2	81,6	82,9	83,1	89,8	91,5	
2000	96,6	92,4	97,0	77,1	94,3	109,6	94,4	104,1	120,4	102,7	97,3	115,5	
2001	103,9	97,1	115,8	106,5	105,9	113,5	103,2	105,4	113,8	112,6	107,2	108,2	
2002	110,4	109,1	101,3	121,7	118,2	102,2	106,6	109,0	97,7	100,0	108,4	89,6	
2003	99,3	112,2	109,1	99,1	99,3	107,9	103,1	105,1	103,2	82,5	107,1	90,8	
2004	86,4	89,7	85,0	83,5	93,6	86,3	88,7	91,9	90,4	97,0	90,4	99,4	
2005	96,6	89,3	97,6	97,4	90,1	87,8	100,4	86,0	87,9				

**Annexure A - Historical indices 1998 to 2005**

Table 42 - Indices of the accumulators, primary cells and primary batteries major group

Actual indices													
Base : 2000=100 Weight : 0,15													
Year	Jan	Feb	Mar	Apr	May	Jun	Jul	Aug	Sep	Oct	Nov	Dec	Year ave
1998	98,5	117,5	128,9	128,6	130,1	121,9	136,6	117,5	132,1	137,4	145,8	110,0	125,4
1999	103,4	110,1	121,6	134,1	112,9	101,0	110,3	90,8	97,2	117,0	100,1	85,9	107,0
2000	75,0	99,3	118,0	92,8	100,4	129,0	99,0	95,4	97,4	105,1	106,7	81,9	100,0
2001	73,5	98,9	101,5	88,3	93,7	109,1	101,6	94,3	95,0	93,7	106,7	75,2	94,3
2002	93,7	92,3	118,3	111,5	117,9	125,9	104,7	128,1	126,2	107,7	154,7	109,6	115,9
2003	99,0	134,5	107,4	134,8	99,0	111,9	117,0	126,5	137,2	112,0	123,5	69,7	114,4
2004	103,0	129,8	120,9	117,6	114,1	134,4	160,0	120,3	119,8	127,2	117,7	118,3	123,6
2005	104,1	115,1	132,4	118,8	128,3	140,4	138,4	133,8	143,8				

Seasonally adjusted indices													
Year	Jan	Feb	Mar	Apr	May	Jun	Jul	Aug	Sep	Oct	Nov	Dec	
1998	121,8	119,4	117,9	130,0	125,9	118,6	128,5	123,9	130,8	128,0	132,4	127,9	
1999	127,0	111,8	111,3	135,8	109,4	97,3	104,6	94,8	96,2	110,8	90,2	100,1	
2000	91,3	99,6	109,0	94,6	98,6	122,8	94,8	97,2	95,9	101,7	96,0	95,9	
2001	88,5	97,4	94,7	90,5	93,7	102,6	98,7	93,7	92,9	92,4	96,1	87,8	
2002	111,7	89,4	112,4	115,2	120,2	117,0	102,0	124,5	122,2	107,7	140,6	128,3	
2003	116,1	129,6	103,3	139,1	102,0	103,6	114,5	121,6	131,6	113,0	112,8	80,9	
2004	119,5	125,1	117,9	121,2	118,4	125,1	155,9	115,1	113,9	129,2	107,6	136,3	
2005	120,3	110,4	130,1	122,4	134,1	131,5	134,6	127,6	136,1				

**Annexure A - Historical indices 1998 to 2005**

Table 43 - Indices of the electric lamps and lighting equipment major group

Base : 2000=100  
Weight : 0,16

Actual indices

Year	Jan	Feb	Mar	Apr	May	Jun	Jul	Aug	Sep	Oct	Nov	Dec	Year ave
1998	78,6	100,5	112,0	96,2	115,6	116,4	126,9	120,2	123,4	125,6	124,9	62,8	108,6
1999	83,5	88,8	93,4	117,4	92,6	95,1	105,4	89,8	100,7	103,4	115,5	57,9	95,3
2000	77,3	98,5	86,8	77,1	112,9	75,0	107,2	109,1	101,6	138,6	120,4	95,5	100,0
2001	77,2	102,9	97,8	83,6	97,3	86,1	88,2	96,2	97,7	120,6	113,2	71,1	94,3
2002	79,6	123,8	104,3	112,1	121,9	103,6	109,6	124,0	112,4	144,4	142,9	84,5	113,6
2003	79,9	91,4	100,7	120,3	121,6	110,9	123,5	115,4	103,5	105,1	130,9	85,0	107,4
2004	83,4	103,7	114,3	101,8	118,8	118,1	114,2	113,4	115,1	130,4	138,4	90,2	111,8
2005	76,4	82,7	116,2	102,9	116,1	91,8	132,7	113,5	113,4				

Seasonally adjusted indices

Year	Jan	Feb	Mar	Apr	May	Jun	Jul	Aug	Sep	Oct	Nov	Dec
1998	98,6	103,0	114,7	111,5	109,7	116,5	115,8	114,6	114,9	102,3	103,7	92,3
1999	105,1	90,5	95,4	134,2	87,7	96,0	97,6	85,4	94,4	83,8	95,8	84,3
2000	97,7	99,9	89,2	86,4	106,1	76,5	100,7	103,6	96,9	111,5	99,6	136,2
2001	98,7	104,0	101,0	92,1	90,5	88,5	84,3	91,2	95,3	96,3	93,4	98,0
2002	103,7	125,8	107,5	121,3	112,7	107,1	105,6	117,6	111,0	115,4	117,6	113,0
2003	106,4	94,1	103,1	128,0	112,0	114,8	119,4	109,3	102,6	84,6	107,3	111,0
2004	113,3	108,8	116,6	107,1	109,6	122,2	109,3	107,8	113,9	105,8	112,9	116,9
2005	104,5	87,6	118,8	108,3	107,0	94,5	125,8	108,2	112,7			

**Annexure A - Historical indices 1998 to 2005**

Table 44 - Indices of the other electric equipment major group

Base : 2000=100 Weight : 0,96													
Actual indices													
Year	Jan	Feb	Mar	Apr	May	Jun	Jul	Aug	Sep	Oct	Nov	Dec	Year ave
1998	85,1	104,6	82,5	60,9	101,1	90,9	97,3	75,3	91,7	90,0	104,7	67,5	87,6
1999	77,3	121,0	101,7	78,9	89,7	104,0	90,2	102,2	95,7	133,3	100,0	89,8	98,7
2000	97,4	102,5	115,0	91,1	82,5	104,9	105,8	90,3	108,2	121,7	83,2	97,2	100,0
2001	97,6	105,2	98,2	94,7	101,7	104,5	91,1	102,0	101,5	111,1	94,0	98,6	100,0
2002	85,4	94,5	101,1	92,5	95,1	99,5	109,4	100,6	95,2	108,9	102,5	90,7	98,0
2003	100,1	100,4	91,3	99,7	96,6	100,5	92,6	82,0	88,2	92,4	101,1	83,9	94,1
2004	72,4	86,2	90,8	86,8	85,2	87,7	89,3	89,8	88,5	70,7	87,4	70,8	83,8
2005	57,1	68,9	74,1	68,9	70,2	79,6	62,8	74,4	80,1				
Seasonally adjusted indices													
Year	Jan	Feb	Mar	Apr	May	Jun	Jul	Aug	Sep	Oct	Nov	Dec	
1998	91,5	96,5	78,9	68,7	108,5	86,3	95,5	79,4	88,9	76,4	109,5	71,8	
1999	83,2	112,6	97,7	88,3	95,5	99,0	88,4	106,7	93,1	113,8	104,0	95,3	
2000	105,7	97,1	110,8	100,0	86,7	100,0	104,5	93,0	106,2	104,6	84,9	102,8	
2001	107,4	102,2	95,2	101,4	105,9	100,1	89,5	104,0	99,8	97,2	93,5	104,2	
2002	96,1	93,8	99,2	96,7	97,6	95,3	107,6	101,1	93,4	97,3	99,0	95,5	
2003	115,9	101,5	90,6	102,6	98,5	96,2	89,8	81,6	85,8	84,6	95,5	88,6	
2004	86,3	87,9	90,7	88,5	86,4	83,4	86,5	88,9	85,8	65,5	81,4	75,2	
2005	69,0	70,5	74,0	69,9	71,2	75,5	60,6	73,9	77,4				

**Annexure A - Historical indices 1998 to 2005**

Table 45 - Indices of the radio, television and communication apparatus and professional equipment division

Base : 2000=100 Weight : 1,30													
Actual indices													
Year	Jan	Feb	Mar	Apr	May	Jun	Jul	Aug	Sep	Oct	Nov	Dec	Year ave
1998	71,5	94,8	96,7	81,4	107,4	119,3	111,4	99,9	105,0	96,6	107,1	77,1	97,4
1999	84,1	100,8	102,7	91,4	104,3	108,8	102,5	99,7	109,3	110,6	105,5	84,8	100,4
2000	95,2	105,7	111,3	94,2	93,3	99,4	105,9	105,7	113,5	95,3	99,0	81,6	100,0
2001	96,6	104,7	104,7	78,1	78,4	87,5	89,0	91,8	94,9	95,9	119,2	79,6	93,4
2002	90,8	105,1	102,1	95,5	90,9	99,2	100,7	101,7	103,7	111,2	94,7	91,3	98,9
2003	96,4	114,0	111,5	102,4	97,5	103,7	90,4	97,2	109,6	118,2	109,8	94,5	103,8
2004	99,7	123,0	119,3	119,4	109,2	112,3	108,5	101,9	112,5	114,8	106,7	108,1	111,3
2005	89,1	111,3	107,9	100,1	106,1	118,0	114,9	111,6	130,6				
Seasonally adjusted indices													
Year	Jan	Feb	Mar	Apr	May	Jun	Jul	Aug	Sep	Oct	Nov	Dec	
1998	80,5	91,1	90,6	85,8	114,0	111,4	107,7	98,8	96,6	94,8	102,6	91,2	
1999	94,0	95,9	95,8	96,6	112,2	102,7	99,9	98,8	101,3	108,4	101,4	99,5	
2000	104,2	98,9	102,1	99,4	101,9	96,3	105,3	105,5	105,1	91,9	95,2	94,3	
2001	103,9	97,4	96,8	80,5	83,4	86,4	89,1	92,3	90,9	91,3	115,0	92,6	
2002	97,6	96,7	94,6	98,4	96,9	98,4	101,9	103,7	99,2	104,0	91,2	104,6	
2003	104,7	104,2	104,3	104,8	103,2	102,4	91,5	100,3	104,7	109,5	105,9	107,4	
2004	109,5	112,3	112,4	122,1	114,1	110,5	110,4	106,5	107,3	105,5	103,3	122,5	
2005	98,2	101,4	101,9	102,5	111,7	115,8	117,7	118,3	124,5				

**Annexure A - Historical indices 1998 to 2005**

Table 46 - Indices of the radio, television and communication apparatus and electronic lamps, tubes and components major group

Actual indices													
Base : 2000=100 Weight : 0,65													
Year	Jan	Feb	Mar	Apr	May	Jun	Jul	Aug	Sep	Oct	Nov	Dec	Year ave
1998	63,4	89,4	85,1	68,0	111,2	126,6	116,5	100,9	111,4	101,8	111,3	79,7	97,1
1999	81,1	103,5	101,5	91,5	109,9	113,7	105,7	100,5	114,2	113,3	107,7	87,7	102,5
2000	99,0	110,6	117,9	97,8	89,5	98,6	102,4	108,4	119,9	93,6	82,7	79,6	100,0
2001	92,1	90,9	94,4	49,9	54,3	72,5	67,9	72,6	77,9	74,3	109,6	59,9	76,4
2002	78,0	82,6	87,8	76,0	60,6	69,9	72,3	76,7	85,4	84,2	75,8	73,3	76,9
2003	76,4	93,4	90,8	70,2	62,6	69,4	60,3	65,7	90,2	94,2	76,8	77,8	77,3
2004	73,1	98,6	88,9	81,2	66,0	86,2	75,8	66,3	92,9	90,3	80,3	88,6	82,4
2005	65,1	94,7	82,2	78,8	78,5	93,5	89,4	85,9	106,1				

Seasonally adjusted indices													
Year	Jan	Feb	Mar	Apr	May	Jun	Jul	Aug	Sep	Oct	Nov	Dec	
1998	74,2	85,1	80,9	73,7	120,6	115,9	111,9	99,8	98,9	99,7	108,3	92,6	
1999	93,0	97,8	95,1	98,6	121,3	105,6	102,8	99,7	102,1	111,0	105,5	101,0	
2000	109,4	102,4	107,1	104,8	102,1	95,0	102,8	108,6	107,1	90,1	82,0	89,6	
2001	98,4	82,3	83,8	53,0	64,4	72,7	70,5	74,2	69,0	70,0	109,9	65,7	
2002	82,2	72,7	77,1	80,4	73,8	71,7	77,3	80,7	75,3	76,9	76,1	78,5	
2003	80,8	80,8	80,7	73,8	76,8	71,2	65,2	71,2	79,4	84,4	76,8	82,3	
2004	78,6	84,1	80,3	85,4	80,0	87,7	82,5	73,9	81,9	79,8	80,1	93,2	
2005	70,4	80,1	75,0	82,9	94,3	94,8	97,5	97,2	93,1				

**Annexure A - Historical indices 1998 to 2005**

Table 47 - Indices of the medical, precision and optical instruments and the watches and clocks major group

Base : 2000=100 Weight : 0,64													
Actual indices													
Year	Jan	Feb	Mar	Apr	May	Jun	Jul	Aug	Sep	Oct	Nov	Dec	Year ave
1998	86,9	105,2	118,9	107,0	100,0	105,4	101,7	98,1	92,7	86,6	99,0	72,2	97,8
1999	89,8	95,5	105,0	91,1	93,7	99,5	96,5	98,2	100,0	105,4	101,2	79,2	96,3
2000	87,9	96,3	98,6	87,4	100,7	101,0	112,7	100,4	101,2	98,5	130,1	85,3	100,0
2001	101,1	118,6	115,2	106,7	102,8	102,7	110,5	111,3	112,2	117,9	129,0	99,5	110,6
2002	103,7	127,9	116,7	115,2	121,7	128,9	129,6	127,0	122,2	138,5	113,8	109,6	121,2
2003	116,7	134,9	132,6	135,0	132,9	138,4	120,9	129,2	129,2	142,6	143,3	111,5	130,6
2004	126,7	147,7	150,1	158,2	153,1	138,8	141,6	138,1	132,3	139,7	133,5	127,9	140,6
2005	113,4	128,1	134,0	121,7	134,0	142,9	140,7	137,7	155,4				
Seasonally adjusted indices													
Year	Jan	Feb	Mar	Apr	May	Jun	Jul	Aug	Sep	Oct	Nov	Dec	
1998	92,4	102,5	109,2	109,1	101,3	102,9	99,6	96,8	92,0	85,5	91,6	88,5	
1999	95,8	92,3	97,0	92,9	94,9	97,2	94,4	97,0	99,6	103,4	93,7	96,6	
2000	94,2	92,1	92,4	89,0	101,6	98,7	110,2	99,5	101,3	95,4	120,5	103,2	
2001	109,5	112,7	109,9	108,4	102,6	100,2	107,9	110,7	113,1	113,0	120,2	119,8	
2002	113,3	121,0	112,3	116,6	120,3	125,6	126,8	127,1	123,4	131,5	106,6	131,1	
2003	128,9	128,0	128,3	136,2	129,9	134,1	118,2	129,8	130,4	135,0	135,3	133,0	
2004	140,8	141,0	144,9	159,3	148,7	133,6	138,8	139,6	133,1	131,6	126,8	152,3	
2005	126,4	123,1	129,3	122,3	129,4	137,1	138,2	139,7	156,3				



**Annexure A - Historical indices 1998 to 2005**

Table 48 - Indices of the motor vehicles, parts and accessories, and other transport equipment division

Actual indices													
Base : 2000=100 Weight : 8,58													
Year	Jan	Feb	Mar	Apr	May	Jun	Jul	Aug	Sep	Oct	Nov	Dec	Year ave
1998	69,0	78,2	87,3	80,5	86,2	86,8	84,9	73,9	78,3	92,1	88,7	54,3	80,0
1999	69,5	84,3	84,2	82,7	86,8	91,0	92,2	92,1	94,7	99,2	102,6	67,1	87,2
2000	69,3	103,4	118,2	84,8	98,0	103,9	100,3	104,7	109,6	115,9	115,7	76,1	100,0
2001	86,9	112,2	123,9	94,6	112,8	113,9	112,5	92,5	110,4	139,7	122,8	75,8	108,2
2002	85,1	113,6	112,3	112,8	121,9	106,1	122,8	110,1	112,0	131,7	122,3	72,5	110,3
2003	92,7	108,8	114,0	106,1	110,9	102,7	115,6	116,0	119,9	122,2	113,8	71,9	107,9
2004	91,6	109,8	116,0	96,7	119,4	116,2	124,1	130,8	133,2	138,6	131,7	76,9	115,4
2005	105,4	123,2	118,4	117,5	124,2	130,9	133,3	143,7	149,7				

Seasonally adjusted indices													
Year	Jan	Feb	Mar	Apr	May	Jun	Jul	Aug	Sep	Oct	Nov	Dec	
1998	83,6	75,0	78,5	86,6	84,1	84,0	82,5	74,8	76,0	81,4	79,8	76,6	
1999	84,5	80,4	76,1	88,8	84,3	88,1	89,2	92,9	91,6	87,1	91,6	96,4	
2000	84,4	98,7	107,4	90,3	94,5	101,7	96,5	104,0	105,1	101,2	103,4	108,6	
2001	105,9	107,6	113,6	100,8	108,4	113,8	107,6	91,2	105,0	120,9	110,8	110,8	
2002	102,6	110,0	103,0	120,2	117,3	107,3	117,4	105,8	105,5	114,0	111,0	106,2	
2003	110,9	106,5	107,3	111,7	106,5	104,1	110,0	109,8	111,1	105,3	103,7	107,7	
2004	109,2	108,5	110,8	101,2	115,0	117,7	117,6	122,3	122,9	119,5	120,1	116,4	
2005	126,0	122,4	113,9	122,6	120,3	132,5	126,4	133,2	137,4				

**Annexure A - Historical indices 1998 to 2005**

Table 49 - Indices of the motor vehicle major group

Actual indices													
Base : 2000=100 Weight : 4,12													
Year	Jan	Feb	Mar	Apr	May	Jun	Jul	Aug	Sep	Oct	Nov	Dec	Year ave
1998	59,3	69,7	80,9	72,8	82,0	81,3	70,3	60,7	68,6	82,8	82,9	45,4	71,4
1999	57,8	84,2	78,5	77,8	84,0	95,5	89,6	90,3	95,8	94,3	103,0	61,7	84,4
2000	59,2	103,8	114,6	79,9	100,9	110,0	104,9	104,5	116,2	119,7	112,2	74,0	100,0
2001	84,0	115,3	124,8	96,1	112,4	126,2	118,3	77,2	108,9	159,2	132,0	77,4	111,0
2002	79,2	115,1	106,8	107,5	114,1	102,5	116,8	110,8	104,3	123,3	117,1	68,6	105,5
2003	82,9	103,3	104,4	96,6	104,8	99,7	114,0	114,5	105,6	121,8	109,3	62,0	101,6
2004	81,6	101,5	107,6	81,9	113,0	112,9	129,4	127,3	125,1	134,9	134,2	71,7	110,1
2005	99,5	118,3	105,7	113,7	127,6	134,6	138,3	152,0	158,2				

Seasonally adjusted indices													
Year	Jan	Feb	Mar	Apr	May	Jun	Jul	Aug	Sep	Oct	Nov	Dec	
1998	76,5	63,6	78,3	80,1	78,7	73,7	68,0	61,5	64,7	72,4	72,6	67,3	
1999	74,5	77,1	76,0	85,4	80,5	87,5	86,0	90,7	90,9	82,1	90,0	91,3	
2000	76,1	95,9	111,3	87,6	97,0	102,8	99,2	102,5	110,7	103,7	98,3	109,4	
2001	107,6	108,1	121,8	105,4	108,2	120,8	109,8	73,9	103,8	136,8	116,5	115,7	
2002	100,4	110,2	104,4	117,5	110,3	100,1	106,9	103,4	99,3	105,1	103,5	104,1	
2003	104,3	101,0	102,6	104,9	101,2	98,7	103,4	105,2	100,0	103,1	96,7	96,0	
2004	101,8	101,0	106,4	88,2	109,5	112,4	117,4	115,6	117,5	114,0	118,7	112,3	
2005	123,7	118,6	104,9	122,1	123,9	134,1	125,5	137,2	147,7				

**Annexure A - Historical indices 1998 to 2005**

Table 50 - Indices of the bodies for motor vehicles and the trailers and semi-trailers major group

Actual indices													
Base : 2000=100 Weight : 0,37													
Year	Jan	Feb	Mar	Apr	May	Jun	Jul	Aug	Sep	Oct	Nov	Dec	Year ave
1998	85,9	111,8	135,8	98,4	109,9	115,9	126,8	120,9	92,7	107,2	125,8	86,2	109,8
1999	89,4	106,6	116,4	100,4	85,9	88,1	99,8	110,5	118,7	115,4	115,7	71,7	101,6
2000	69,0	103,1	118,6	107,1	119,8	123,2	94,1	105,6	85,7	82,4	118,7	72,6	100,0
2001	75,2	136,4	148,9	136,1	129,9	85,6	84,9	80,5	93,2	88,9	125,2	78,9	105,3
2002	54,4	97,7	108,2	104,7	108,2	112,6	109,7	112,7	103,4	113,7	126,6	82,7	102,9
2003	51,1	97,1	102,9	122,8	124,8	118,4	123,3	101,0	91,1	126,4	118,8	89,5	105,6
2004	66,4	116,2	128,6	115,6	140,1	148,2	130,9	139,8	180,5	145,0	146,6	106,0	130,3
2005	79,6	135,4	147,6	141,6	139,8	149,2	172,0	166,1	190,2				

Seasonally adjusted indices													
Year	Jan	Feb	Mar	Apr	May	Jun	Jul	Aug	Sep	Oct	Nov	Dec	
1998	117,8	106,5	111,8	93,4	102,0	111,3	133,8	114,8	96,5	110,0	107,8	117,0	
1999	125,1	101,3	96,1	94,6	79,3	84,4	105,2	105,9	123,4	118,0	98,5	96,2	
2000	100,7	97,9	99,6	99,0	109,1	117,7	98,0	103,2	88,8	83,6	100,1	95,8	
2001	116,1	130,5	128,1	125,0	116,3	80,1	86,8	79,5	96,9	89,4	105,8	102,6	
2002	88,5	94,1	95,3	95,6	96,0	104,1	109,4	113,0	106,2	113,1	107,3	105,4	
2003	86,6	94,9	92,5	113,4	111,0	107,7	119,6	100,7	92,6	124,4	101,9	112,5	
2004	115,2	115,2	117,6	107,3	125,8	134,7	123,4	138,9	180,4	141,0	127,0	132,4	
2005	139,8	135,9	136,7	132,2	125,8	134,9	159,8	163,9	189,7				

**Annexure A - Historical indices 1998 to 2005**

Table 51 - Indices of the motor vehicle parts, accessories and their engines major group

Actual indices													
Base : 2000=100 Weight : 3,11													
Year	Jan	Feb	Mar	Apr	May	Jun	Jul	Aug	Sep	Oct	Nov	Dec	Year ave
1998	66,9	77,2	83,1	77,7	77,7	82,8	87,8	73,6	81,4	98,2	87,2	48,5	78,5
1999	70,2	77,3	82,7	79,5	85,9	84,5	90,9	89,8	90,9	105,9	105,0	69,1	86,0
2000	78,2	104,1	112,2	93,8	93,1	85,2	91,4	114,7	112,0	116,8	130,7	67,8	100,0
2001	95,8	111,4	109,8	95,3	114,3	103,1	108,7	108,2	114,5	128,7	112,8	73,3	106,3
2002	95,4	111,5	99,7	126,1	135,0	105,0	138,0	113,8	110,7	142,3	132,9	68,8	114,9
2003	111,9	118,5	121,3	125,5	121,7	105,6	121,2	128,4	145,9	126,5	123,9	80,4	119,2
2004	111,2	122,1	124,3	114,3	136,6	126,7	126,6	146,7	147,7	151,3	140,1	81,6	127,4
2005	118,7	136,4	133,5	129,0	127,7	134,7	137,1	148,3	153,7				

Seasonally adjusted indices												
Year	Jan	Feb	Mar	Apr	May	Jun	Jul	Aug	Sep	Oct	Nov	Dec
1998	77,0	75,2	77,1	80,3	77,3	85,3	85,5	73,7	77,1	82,6	76,4	72,5
1999	80,6	75,4	77,2	81,9	84,3	87,4	88,4	90,0	86,2	89,0	92,5	104,3
2000	89,0	101,5	105,7	95,7	89,8	89,5	89,3	113,9	105,1	99,0	116,3	102,6
2001	108,3	108,7	104,2	96,4	108,7	110,1	107,3	105,9	105,7	110,2	101,2	112,7
2002	106,3	109,0	96,0	127,5	127,6	112,3	136,7	109,1	100,3	123,1	121,4	106,6
2003	123,9	116,4	118,2	126,4	114,9	112,1	119,9	121,3	130,5	109,8	114,6	126,6
2004	122,0	120,7	122,4	114,9	130,0	133,1	124,9	136,9	131,0	131,8	130,9	129,3
2005	129,9	135,1	131,6	129,3	122,5	141,4	135,6	137,3	135,4			

**Annexure A - Historical indices 1998 to 2005**

Table 52 - Indices of the other transport equipment major group

Actual indices													
Base : 2000=100 Weight : 0,99													
Year	Jan	Feb	Mar	Apr	May	Jun	Jul	Aug	Sep	Oct	Nov	Dec	Year ave
1998	109,0	101,3	101,6	113,3	117,6	107,3	118,6	108,4	104,2	107,0	99,1	93,8	106,8
1999	108,9	93,7	96,5	104,5	102,8	92,0	103,6	96,9	88,0	92,0	86,2	82,8	95,7
2000	88,1	99,9	151,6	68,1	87,9	121,5	109,9	75,4	85,8	114,2	85,3	112,4	100,0
2001	75,4	92,5	155,2	70,7	103,2	107,5	110,4	111,3	110,0	112,1	115,2	75,7	103,3
2002	89,1	120,2	176,1	96,4	118,8	122,1	104,7	94,8	151,5	140,0	108,8	96,9	118,3
2003	88,7	105,9	135,6	78,5	97,4	99,8	101,5	89,2	108,3	108,6	98,8	80,1	99,4
2004	80,8	102,9	119,8	95,5	84,5	84,9	91,5	92,2	103,3	111,7	89,1	73,2	94,1
2005	98,2	97,3	112,9	88,3	93,1	96,3	86,3	86,6	86,3				

Seasonally adjusted indices													
Year	Jan	Feb	Mar	Apr	May	Jun	Jul	Aug	Sep	Oct	Nov	Dec	
1998	116,6	107,8	66,0	130,6	119,0	112,0	110,0	115,8	111,7	102,4	107,1	108,5	
1999	118,7	98,8	62,6	121,6	103,9	95,2	97,4	103,9	93,3	87,0	92,2	95,6	
2000	98,5	103,3	99,0	81,3	88,9	124,1	104,8	81,4	88,9	105,9	89,6	129,9	
2001	87,1	92,9	103,4	86,1	105,5	108,8	107,0	121,7	110,3	100,1	119,2	88,1	
2002	105,7	118,2	121,8	117,3	122,0	122,6	103,4	103,0	147,7	122,6	110,6	114,2	
2003	107,1	102,4	97,8	93,0	100,4	99,9	102,5	96,4	103,3	93,4	99,7	95,2	
2004	97,6	99,1	90,1	109,8	87,0	85,0	93,8	98,6	97,8	95,8	89,4	87,2	
2005	117,7	93,1	86,8	100,2	96,3	96,7	88,5	92,4	81,3				

**Annexure A - Historical indices 1998 to 2005**

Table 53 - Indices of the furniture and other manufacturing division

Base : 2000=100 Weight : 5,81													
Actual indices													
Year	Jan	Feb	Mar	Apr	May	Jun	Jul	Aug	Sep	Oct	Nov	Dec	Year ave
1998	85,2	108,3	103,0	94,7	103,9	104,7	108,3	103,8	117,4	125,6	119,8	69,8	103,7
1999	77,0	93,0	97,0	83,0	99,7	103,3	103,0	107,1	118,5	124,4	124,7	75,5	100,5
2000	68,4	100,5	102,2	76,3	97,9	110,3	101,2	107,9	107,9	125,2	137,2	64,6	100,0
2001	67,3	98,1	100,1	76,5	101,2	103,4	106,7	98,9	101,6	126,1	132,3	70,1	98,5
2002	75,7	100,0	86,9	104,7	112,8	96,5	111,1	111,3	109,1	137,1	137,8	65,7	104,1
2003	80,5	101,3	96,0	96,1	105,4	97,0	106,4	97,2	99,8	118,5	113,8	56,2	97,4
2004	76,4	95,8	102,8	76,4	99,7	94,1	112,6	99,7	106,1	141,0	130,8	76,5	101,0
2005	92,8	109,7	90,7	92,5	98,7	104,5	118,5	105,4	115,8				

Seasonally adjusted indices												
Year	Jan	Feb	Mar	Apr	May	Jun	Jul	Aug	Sep	Oct	Nov	Dec
1998	118,9	110,0	104,9	116,3	103,2	99,9	103,0	98,1	105,2	99,5	91,4	108,0
1999	110,1	94,7	98,4	101,5	98,5	99,1	97,8	101,6	106,9	98,2	95,1	118,2
2000	97,1	102,2	103,2	92,7	95,6	106,4	96,3	103,0	98,7	98,8	105,1	96,2
2001	94,3	99,7	101,3	91,2	98,0	101,4	99,7	95,1	94,6	99,4	102,3	104,4
2002	105,4	101,2	87,6	123,2	109,1	95,8	103,0	108,7	103,1	107,6	107,7	97,7
2003	107,2	101,1	98,2	112,7	102,3	97,9	97,2	96,1	95,2	92,2	90,0	79,7
2004	99,4	95,8	105,7	86,5	97,4	95,5	102,3	99,4	101,3	108,9	103,9	115,8
2005	119,4	109,4	92,7	104,7	96,6	106,7	107,7	105,0	110,7			

**Annexure A - Historical indices 1998 to 2005**

Table 54 - Indices of the furniture major group

Base : 2000=100 Weight : 1,59													
Actual indices													
Year	Jan	Feb	Mar	Apr	May	Jun	Jul	Aug	Sep	Oct	Nov	Dec	Year ave
1998	71,0	110,6	109,3	106,6	102,4	106,4	103,9	107,0	125,4	126,4	119,3	66,5	104,6
1999	86,7	96,9	98,6	94,9	104,0	112,1	98,3	106,2	128,5	133,2	126,5	59,6	103,8
2000	66,1	101,4	97,8	79,7	95,3	107,8	98,9	105,2	107,7	130,5	141,2	68,5	100,0
2001	61,8	93,6	100,5	78,9	104,8	105,2	99,4	100,8	102,1	131,3	143,5	70,2	99,3
2002	87,0	81,8	109,0	101,7	115,0	92,8	107,0	108,9	111,2	150,4	151,5	72,0	107,4
2003	68,7	97,8	89,1	91,0	110,8	104,8	112,9	107,6	109,6	143,2	135,9	83,9	104,6
2004	66,3	109,5	115,2	106,1	124,6	121,9	124,7	128,0	131,9	154,1	161,0	95,0	119,9
2005	88,4	123,9	129,0	116,8	127,2	130,2	134,8	140,7	146,2				
Seasonally adjusted indices													
Year	Jan	Feb	Mar	Apr	May	Jun	Jul	Aug	Sep	Oct	Nov	Dec	
1998	108,4	111,8	110,0	123,2	102,9	99,7	105,0	102,8	112,4	98,1	88,3	102,6	
1999	132,7	98,4	98,9	109,3	103,7	105,3	99,4	102,5	116,3	102,8	93,2	91,5	
2000	101,4	104,1	98,1	91,7	93,7	101,5	99,5	102,0	99,5	99,6	104,1	104,0	
2001	95,0	96,7	100,7	90,5	101,9	99,8	99,2	98,2	96,2	99,7	106,0	104,2	
2002	133,7	85,2	109,1	116,2	110,8	89,1	105,6	106,2	106,4	114,2	113,0	104,6	
2003	105,1	102,0	89,0	102,7	106,6	102,1	110,6	104,9	104,9	109,2	102,1	119,8	
2004	100,9	114,7	115,3	118,6	120,3	120,3	121,5	124,4	125,7	117,4	121,8	135,1	
2005	134,0	129,8	129,3	130,0	123,3	129,3	130,9	136,4	138,9				

**Annexure A - Historical indices 1998 to 2005**

Table 55 - Indices of the other manufacturing major group including tobacco products

Base : 2000=100 Weight : 4,22													
Actual indices													
Year	Jan	Feb	Mar	Apr	May	Jun	Jul	Aug	Sep	Oct	Nov	Dec	Year ave
1998	94,0	107,1	99,4	87,5	105,0	103,8	111,1	102,1	112,8	125,2	120,3	71,8	103,3
1999	71,3	90,9	96,1	75,8	97,3	98,2	106,1	107,9	112,5	119,2	123,8	85,2	98,6
2000	69,8	100,2	104,8	74,4	99,5	111,9	102,6	109,6	108,0	122,1	134,8	62,2	99,9
2001	69,5	99,8	100,0	75,6	99,8	102,8	109,5	98,2	101,3	124,1	128,0	70,1	98,2
2002	71,4	106,9	78,6	105,8	112,0	97,9	112,6	112,2	108,2	132,1	132,7	63,3	102,8
2003	84,9	102,7	98,6	98,0	103,4	94,1	103,9	93,2	96,2	109,1	105,5	45,8	94,6
2004	80,2	90,7	98,1	65,2	90,3	83,6	108,1	89,1	96,3	136,1	119,5	69,5	93,8
2005	94,5	104,4	76,2	83,3	87,9	94,9	112,4	92,1	104,3				
Seasonally adjusted indices													
Year	Jan	Feb	Mar	Apr	May	Jun	Jul	Aug	Sep	Oct	Nov	Dec	
1998	125,4	109,0	101,9	112,3	103,6	100,2	102,0	95,4	101,1	100,5	93,4	111,5	
1999	96,5	92,5	98,2	97,0	95,5	95,5	97,0	101,2	101,3	95,6	96,3	134,6	
2000	94,6	101,1	106,3	93,4	96,9	109,5	94,4	103,7	98,1	98,2	105,7	91,5	
2001	94,1	100,9	101,4	91,4	96,6	102,0	99,9	93,9	94,0	99,2	101,0	104,5	
2002	94,8	107,2	79,4	125,9	108,5	98,3	101,9	109,8	101,8	105,2	105,7	95,1	
2003	108,0	100,7	101,6	116,5	100,7	96,3	92,1	92,8	91,5	85,7	85,5	64,5	
2004	98,9	88,6	102,0	74,3	88,8	86,2	95,1	90,1	92,1	105,8	97,1	108,5	
2005	113,9	101,6	78,9	95,2	86,6	98,3	98,9	93,2	100,0				



**Annexure B - Historical value of sales**

Table 1 - Total sales of the manufacturing industry

Actual values													
R million													
Year	Jan	Feb	Mar	Apr	May	Jun	Jul	Aug	Sep	Oct	Nov	Dec	Year Tot
1998	30 978	35 907	38 743	36 010	36 610	38 078	38 352	37 118	39 745	42 223	41 598	34 393	449 755
1999	31 555	36 616	39 390	36 561	39 422	39 942	40 129	40 723	43 014	45 177	46 858	39 420	478 808
2000	34 427	41 984	46 247	39 305	44 574	47 081	44 016	47 374	48 469	50 721	53 508	44 778	542 485
2001	41 044	47 560	52 201	45 877	50 181	52 043	49 990	49 928	51 099	58 609	59 847	50 601	608 979
2002	48 213	56 320	59 927	60 441	62 684	61 136	62 877	64 211	66 577	71 025	71 503	56 979	741 894
2003	52 882	60 374	62 739	58 658	60 263	60 812	61 398	61 532	62 900	67 504	66 340	56 067	731 469
2004	53 577	62 575	67 969	61 212	66 815	66 561	67 178	67 930	70 907	73 526	75 806	61 892	795 949
2005	56 470	65 023	69 178	68 030	69 947	71 231	71 746	73 632	76 621				

Seasonally adjusted values													
Year	Jan	Feb	Mar	Apr	May	Jun	Jul	Aug	Sep	Oct	Nov	Dec	
1998	37 659	36 907	37 085	37 999	36 693	37 481	38 360	36 446	38 333	37 788	37 316	37 722	
1999	38 181	37 658	37 762	38 632	39 422	39 248	40 233	40 050	41 567	40 681	42 026	43 143	
2000	41 375	43 133	44 288	41 579	44 394	46 159	44 137	46 644	46 851	45 983	48 085	48 895	
2001	48 777	48 898	50 123	48 560	49 865	51 128	50 091	49 138	49 443	53 256	53 758	54 797	
2002	57 221	57 842	57 775	63 993	62 241	60 294	62 883	63 171	64 326	64 572	64 409	62 088	
2003	62 748	62 069	60 851	61 669	59 825	60 267	61 248	60 513	60 457	61 375	59 753	61 412	
2004	63 534	64 461	66 279	63 920	66 390	66 227	66 755	66 727	67 913	66 784	68 443	67 773	
2005	67 175	67 044	67 575	70 982	69 614	71 024	71 196	72 306	73 344				

**Annexure B - Historical value of sales**

Table 2 - Total sales of the food and food products division

R'000

Actual values

Year	Jan	Feb	Mar	Apr	May	Jun	Jul	Aug	Sep	Oct	Nov	Dec	Year tot
1998	7 172580	6 836268	7 004273	7 101385	7 162970	7 013363	7 440592	7 506011	7 508401	8 427512	8 560609	8 313493	90 047 457
1999	7 394739	7 020019	7 728201	7 216075	7 670222	7 509826	7 687161	7 629167	7 809305	8 615761	8 971450	8 966004	94 217 930
2000	7 144889	7 264045	7 909920	7 729636	7 898087	8 062586	7 605977	8 187156	8 073042	8 615013	9 370835	9 325356	97 186 542
2001	8 013860	8 545781	8 831044	8 688693	8 826412	8 808102	8 704613	9 112612	9 312099	10 001160	10 709743	10 892439	110 446 558
2002	9 483084	9 165935	10 463813	9 986580	10 963079	11 113186	10 599723	11 197011	11 474705	12 234068	12 782119	12 676185	132 139 488
2003	9 838178	11 178952	11 484342	10 880104	11 009112	10 972156	11 145736	11 176915	11 357819	11 876254	11 797212	12 813003	135 529 783
2004	10 604670	11 596485	12 107785	11 666572	12 045813	11 857543	12 048719	12 164146	12 653392	13 234592	13 793531	14 393458	148 166 706
2005	10 487715	11 749516	12 712533	12 488914	12 146663	12 448573	12 539518	12 626425	13 158822				

Seasonally adjusted values

Year	Jan	Feb	Mar	Apr	May	Jun	Jul	Aug	Sep	Oct	Nov	Dec
1998	7 965516	7 397245	7 033874	7 368882	7 391200	7 282805	7 610899	7 503104	7 642742	7 743146	7 594164	7 537425
1999	8 144935	7 592282	7 781806	7 493444	7 875928	7 746026	7 889233	7 658659	7 917657	7 985991	7 998657	8 094813
2000	7 856939	7 848816	7 960248	8 043887	8 058355	8 278523	7 805955	8 240125	8 134142	8 057650	8 386570	8 411033
2001	8 833308	9 224978	8 861872	9 053068	8 997173	9 023932	8 926388	9 201822	9 323668	9 423767	9 689596	9 772940
2002	10 558118	9 796567	10 404813	10 377248	11 163805	11 318821	10 856406	11 333776	11 436705	11 568728	11 659482	11 391426
2003	11 052985	11 904196	11 367771	11 312155	11 229259	11 208418	11 433734	11 326229	11 250354	11 248835	10 801850	11 387390
2004	12 028754	12 312626	11 965557	12 120518	12 326785	12 155071	12 318488	12 339726	12 505107	12 514793	12 627224	12 782586
2005	11 963693	12 444503	12 545866	12 976449	12 434379	12 795749	12 829073	12 832899	13 006897			

**Annexure B - Historical value of sales**

Table 3 - Total sales of the meat, fish, fruit, vegetables, oils and fats major group

														R'000														
Actual values																												
Year	Jan	Feb	Mar	Apr	May	Jun	Jul	Aug	Sep	Oct	Nov	Dec	Year	Tot														
1998	1	417054	1	568643	1	482572	1	476153	1	597632	1	435811	1	529890	1	644295	1	614905	1	875186	1	778843	1	671345	19	092	329	
1999	1	472878	1	695783	1	715403	1	598672	1	687907	1	580060	1	614100	1	633721	1	573415	1	805420	1	839984	1	785460	20	002	803	
2000	1	456964	1	624614	1	718532	1	712207	1	785534	1	723536	1	642366	1	660713	1	703871	1	827436	1	873768	1	857615	20	587	156	
2001	1	501355	1	617325	1	802555	1	797571	1	916494	1	939830	1	862514	2	000500	2	075391	2	234870	2	380221	2	360036	23	488	662	
2002	2	041051	2	151634	2	432364	2	359446	2	457239	2	527918	2	587205	2	668295	2	699751	2	967922	2	920833	2	814356	30	628	014	
2003	2	329190	2	482272	2	694266	2	575606	2	786238	2	665674	2	649722	2	573880	2	674680	2	876259	2	743782	2	850409	31	901	978	
2004	2	379601	2	729402	2	860749	2	683000	2	851699	2	837750	2	788583	2	808587	2	869790	3	041854	3	140284	3	075477	34	066	776	
2005	2	339583	2	600789	3	009680	3	004060	3	000126	2	997416	2	911009	2	972630	3	183898										
Seasonally adjusted values																												
Year	Jan	Feb	Mar	Apr	May	Jun	Jul	Aug	Sep	Oct	Nov	Dec																
1998	1	615647	1	560404	1	463090	1	500284	1	562929	1	469309	1	589187	1	648355	1	660512	1	748144	1	628901	1	613295				
1999	1	682661	1	706267	1	701669	1	628446	1	648016	1	610891	1	678328	1	639031	1	607051	1	678656	1	682770	1	711328				
2000	1	667724	1	664218	1	705860	1	752518	1	740723	1	748272	1	699432	1	672023	1	725697	1	696486	1	715107	1	768476				
2001	1	720588	1	692820	1	784617	1	848178	1	867243	1	954634	1	917256	2	022502	2	082271	2	074031	2	181680	2	237334				
2002	2	344218	2	292936	2	399926	2	432344	2	395730	2	533160	2	652415	2	705349	2	690633	2	757833	2	677051	2	661473				
2003	2	675203	2	678929	2	649479	2	663727	2	718816	2	661496	2	704515	2	609017	2	647829	2	676530	2	520376	2	699495				
2004	2	735110	2	965243	2	802976	2	783569	2	783798	2	830633	2	837164	2	851072	2	832753	2	827731	2	887284	2	916050				
2005	2	690265	2	832944	2	944298	3	120589	2	927468	2	989869	2	956004	3	024709	3	141780										

**Annexure B - Historical value of sales**

Table 4 - Total sales of the dairy products major group

R'000

Actual values

Year	Jan	Feb	Mar	Apr	May	Jun	Jul	Aug	Sep	Oct	Nov	Dec	Year	Tot
1998	641530	664856	706017	643248	665102	646304	625050	665733	665858	708681	761917	745945	8 140	241
1999	612345	635905	692166	604496	675360	644764	665580	741987	755025	736010	827378	795057	8 386	073
2000	604250	673340	725718	637229	659119	680764	652675	728282	744652	776280	845616	753971	8 481	896
2001	717930	760573	831755	715725	753927	734595	740523	793771	746144	809115	878985	812024	9 295	067
2002	794049	792114	867377	838980	908797	803722	884439	925126	909462	979202	1 054741	1 035556	10 793	565
2003	880188	918507	984150	889610	857029	858404	917589	913703	1 006311	1 052077	988091	1 094510	11 360	169
2004	915165	995603	1 072264	1 009665	1 012141	973869	986352	1 023923	1 115158	1 114515	1 138306	1 184079	12 541	040
2005	957273	979854	1 108697	1 052374	1 024844	977793	1 028214	1 084286	1 143772					

Seasonally adjusted values

Year	Jan	Feb	Mar	Apr	May	Jun	Jul	Aug	Sep	Oct	Nov	Dec
1998	676238	683320	684926	701063	692754	696831	672264	656715	656319	664746	671678	682326
1999	652144	657921	670378	659437	703421	690345	711467	730590	744436	696465	729585	724200
2000	648918	698527	699788	692306	688148	727815	692150	718108	733370	738855	748703	686113
2001	775581	788055	799751	768361	790078	786675	781287	789050	731552	770359	783027	739011
2002	860148	820288	831397	889511	955880	866197	928707	927338	887592	928969	946034	941638
2003	955958	951907	943353	929288	902425	930331	961086	922891	976543	995459	891675	992680
2004	996436	1 034782	1 027738	1 045099	1 066335	1 061852	1 031971	1 040424	1 075842	1 053216	1 029194	1 072142
2005	1 043553	1 019680	1 063261	1 084660	1 080932	1 067686	1 076408	1 106749	1 098626			

**Annexure B - Historical value of sales**

Table 5 - Total sales of the grain mill products, starches and starch products and prepared animal feeds major group

														R'000													
Actual values																											
Year	Jan	Feb	Mar	Apr	May	Jun	Jul	Aug	Sep	Oct	Nov	Dec	Year Tot														
1998	1	286326	1	306724	1	457779	1	380772	1	367110	1	428230	1	474869	1	420796	1	315230	1	553733	1	514318	1	364711	16	870	598
1999	1	313776	1	326860	1	435626	1	363282	1	454481	1	446952	1	524240	1	516938	1	434807	1	609010	1	588219	1	576333	17	590	524
2000	1	332368	1	404275	1	513778	1	450737	1	649954	1	574206	1	504133	1	520237	1	434016	1	620220	1	572466	1	559327	18	135	717
2001	1	417132	1	470873	1	685103	1	623329	1	802698	1	723002	1	676858	1	815945	1	815071	1	941230	1	996640	2	006328	20	974	209
2002	2	069887	2	063812	2	340614	2	251495	2	464714	2	407594	2	473597	2	477334	2	531370	2	625005	2	598312	2	557774	28	861	508
2003	2	295021	2	254935	2	459859	2	346719	2	328382	2	358778	2	297682	2	192490	2	225187	2	231302	2	225554	2	261702	27	477	611
2004	1	972385	2	170371	2	227773	2	263196	2	239007	2	351801	2	265676	2	290481	2	299304	2	223373	2	312872	2	305657	26	921	896
2005	1	871346	1	939290	2	055208	2	087746	2	060466	2	057706	2	121196	2	132466	2	119015									
Seasonally adjusted values																											
Year	Jan	Feb	Mar	Apr	May	Jun	Jul	Aug	Sep	Oct	Nov	Dec															
1998	1	418805	1	407521	1	427713	1	407401	1	343281	1	418995	1	420798	1	415493	1	388535	1	436249	1	446458	1	337939			
1999	1	447823	1	426786	1	405041	1	396923	1	423875	1	433744	1	479404	1	504393	1	503398	1	500338	1	520192	1	543775			
2000	1	466380	1	508089	1	478332	1	489287	1	612254	1	556039	1	469886	1	506213	1	480438	1	529435	1	514381	1	521939			
2001	1	558909	1	577580	1	645354	1	661066	1	762810	1	695198	1	649236	1	801285	1	845078	1	854833	1	930231	1	955196			
2002	2	276152	2	215357	2	289939	2	285027	2	419862	2	364800	2	439079	2	459781	2	537729	2	537777	2	517647	2	484025			
2003	2	526685	2	422241	2	415095	2	363015	2	294520	2	313375	2	266473	2	175955	2	206329	2	176623	2	156902	2	194369			
2004	2	172699	2	336241	2	197703	2	265857	2	216925	2	307473	2	230644	2	271294	2	266280	2	177330	2	240721	2	234616			
2005	2	062786	2	089394	2	034586	2	084942	2	046523	2	015147	2	088005	2	115176	2	085178									

**Annexure B - Historical value of sales**

Table 6 - Total sales of the other food products major group

R'000

Actual values

Year	Jan	Feb	Mar	Apr	May	Jun	Jul	Aug	Sep	Oct	Nov	Dec	Year Tot
1998	2 188670	1 884634	1 776751	2 104861	2 048829	2 114985	2 384406	2 266250	2 299306	2 497289	2 722674	2 190449	26 479 104
1999	2 304644	1 907946	1 978122	2 260176	2 296836	2 390681	2 301551	2 158985	2 302415	2 610255	2 698282	2 289258	27 499 151
2000	2 216915	2 007733	2 131401	2 406136	2 367781	2 535691	2 258833	2 692680	2 396330	2 637676	3 209606	2 609571	29 470 353
2001	2 607637	2 830764	2 556434	2 779157	2 684556	2 573940	2 796110	2 645685	2 574893	2 882969	3 204445	2 691124	32 827 714
2002	2 709168	2 182373	2 557207	2 622908	3 144637	3 361326	2 751397	2 796070	3 020211	3 240971	3 411442	2 970185	34 767 895
2003	2 382944	3 142427	2 676506	2 650993	2 646511	2 898781	2 887118	2 990882	2 848357	2 941842	2 975914	2 819054	33 861 329
2004	2 582267	2 952887	2 964278	3 088451	3 111806	3 141708	3 350062	3 310833	3 299258	3 516913	3 732885	3 495458	38 546 806
2005	2 628902	3 023812	3 166882	3 551756	3 203652	3 513526	3 468974	3 418043	3 381273				

Seasonally adjusted values

Year	Jan	Feb	Mar	Apr	May	Jun	Jul	Aug	Sep	Oct	Nov	Dec
1998	2 555513	2 122743	1 960501	2 083743	2 139423	2 104379	2 328399	2 182291	2 325184	2 205734	2 262584	2 251159
1999	2 596481	2 163963	2 199805	2 260529	2 357531	2 365740	2 241869	2 103187	2 329104	2 350009	2 250659	2 336500
2000	2 452307	2 273607	2 356244	2 423824	2 403333	2 494870	2 204408	2 645690	2 419730	2 415909	2 710843	2 640386
2001	2 871377	3 165157	2 785974	2 825224	2 706837	2 522054	2 746928	2 598594	2 589369	2 675242	2 736695	2 698819
2002	3 027795	2 399146	2 743529	2 671928	3 183976	3 292269	2 698153	2 742069	3 025180	3 018551	2 955709	2 955359
2003	2 720286	3 397682	2 839782	2 706259	2 691032	2 837115	2 820943	2 930113	2 825186	2 742248	2 604537	2 783380
2004	3 023980	3 170196	3 128033	3 150909	3 183824	3 063636	3 259934	3 240108	3 252502	3 268073	3 293965	3 441275
2005	3 120860	3 235968	3 335615	3 625465	3 291657	3 415793	3 373025	3 331051	3 329823			

**Annexure B - Historical value of sales**

Table 7 - Total sales of the beverages major group

R'000

Actual values

Year	Jan	Feb	Mar	Apr	May	Jun	Jul	Aug	Sep	Oct	Nov	Dec	Year Tot
1998	1 639000	1 411411	1 581154	1 496351	1 484297	1 388033	1 426377	1 508937	1 613102	1 792623	1 782857	2 341043	19 465 185
1999	1 691096	1 453525	1 906884	1 389449	1 555638	1 447369	1 581690	1 577536	1 743643	1 855066	2 017587	2 519896	20 739 379
2000	1 534392	1 554083	1 820491	1 523327	1 435699	1 548389	1 547970	1 585244	1 794173	1 753401	1 869379	2 544872	20 511 420
2001	1 769806	1 866246	1 955197	1 772911	1 668737	1 836735	1 628608	1 856711	2 100600	2 132976	2 249452	3 022927	23 860 906
2002	1 868929	1 976002	2 266251	1 913751	1 987692	2 012626	1 903085	2 330186	2 313911	2 420968	2 796791	3 298314	27 088 506
2003	1 950835	2 380811	2 669561	2 417176	2 390952	2 190519	2 393625	2 505960	2 603284	2 774774	2 863871	3 787328	30 928 696
2004	2 755252	2 748222	2 982721	2 622260	2 831160	2 552415	2 658046	2 730322	3 069882	3 337937	3 469184	4 332787	36 090 188
2005	2 690611	3 205771	3 372066	2 792978	2 857575	2 902132	3 010125	3 019000	3 330864				

Seasonally adjusted values

Year	Jan	Feb	Mar	Apr	May	Jun	Jul	Aug	Sep	Oct	Nov	Dec
1998	1 699313	1 623257	1 497644	1 676391	1 652812	1 593291	1 600251	1 600250	1 612192	1 688274	1 584543	1 652706
1999	1 765826	1 637345	1 804915	1 548108	1 743085	1 645307	1 778165	1 681457	1 733668	1 760523	1 815452	1 779010
2000	1 621611	1 704375	1 720023	1 685952	1 613897	1 751527	1 740079	1 698091	1 774906	1 676965	1 697535	1 794119
2001	1 906852	2 001366	1 846177	1 950239	1 870206	2 065371	1 831682	1 990391	2 075398	2 049302	2 057962	2 142579
2002	2 049803	2 068841	2 140021	2 098440	2 208357	2 262395	2 138053	2 499239	2 295571	2 325598	2 563041	2 348930
2003	2 174853	2 453437	2 520062	2 649866	2 622465	2 466100	2 680717	2 688253	2 594466	2 657975	2 628360	2 717466
2004	3 100530	2 806164	2 809107	2 875084	3 075903	2 891477	2 958776	2 936829	3 077730	3 188444	3 176059	3 118503
2005	3 046229	3 266517	3 168107	3 060793	3 087799	3 307254	3 335631	3 255215	3 351489			

**Annexure B - Historical value of sales**

Table 8 - Total sales of the textiles, clothing, leather and footwear division

														R'000													
Actual values																											
Year	Jan	Feb	Mar	Apr	May	Jun	Jul	Aug	Sep	Oct	Nov	Dec	Year Tot														
1998	1	730896	2	656096	2	926700	2	507769	2	516660	2	439457	2	692072	2	621106	2	852557	3	210198	2	971283	1	847521	30	972	315
1999	1	577021	2	455756	2	770551	2	640701	2	666463	2	547012	2	831721	2	779803	2	989828	3	335627	3	323858	2	175560	32	093	901
2000	1	706214	2	710875	3	100320	2	589149	2	804739	2	870287	2	660936	2	722780	2	919701	3	000809	3	015201	2	068507	32	169	518
2001	1	764945	2	659684	3	077316	2	650494	2	832420	2	957810	2	757400	2	900702	2	880280	3	280548	3	614351	2	290159	33	666	109
2002	1	980989	2	990925	3	261440	3	377132	3	425559	3	136004	3	348783	3	614377	3	532774	3	946679	4	158385	2	596804	39	369	851
2003	2	443057	3	164851	3	339597	3	087586	3	238213	3	033100	3	247725	3	360346	3	220970	3	739434	3	528423	2	515474	37	918	776
2004	2	295634	3	212625	3	544349	3	114806	3	391869	3	252630	3	447875	3	345813	3	516149	3	712019	3	751873	2	787348	39	372	990
2005	2	358718	3	239080	3	380784	3	285561	3	205048	3	126478	3	301095	3	261571	3	519674									
Seasonally adjusted values																											
Year	Jan	Feb	Mar	Apr	May	Jun	Jul	Aug	Sep	Oct	Nov	Dec															
1998	2	710416	2	674269	2	631786	2	528600	2	471314	2	523904	2	666312	2	512303	2	603989	2	664949	2	502040	2	478974			
1999	2	483286	2	487913	2	501631	2	659450	2	606213	2	631040	2	803039	2	674430	2	753983	2	793161	2	787147	2	858864			
2000	2	632924	2	762325	2	821358	2	611081	2	721408	2	946671	2	628676	2	612250	2	721862	2	536694	2	528504	2	676152			
2001	2	660829	2	718236	2	821698	2	679825	2	732974	3	017756	2	717444	2	772255	2	710327	2	809813	3	036811	2	928870			
2002	2	933108	3	057579	3	016802	3	422251	3	298233	3	191151	3	287463	3	455593	3	352363	3	388482	3	509210	3	322172			
2003	3	582168	3	224345	3	117060	3	131592	3	128865	3	101406	3	181556	3	210492	3	043461	3	214429	2	985534	3	180046			
2004	3	296203	3	268904	3	339713	3	156761	3	291807	3	332939	3	360482	3	204447	3	318962	3	188406	3	175183	3	489691			
2005	3	361596	3	296829	3	199179	3	341430	3	140769	3	216343	3	214661	3	131680	3	312970									



**Annexure B - Historical value of sales**

Table 9 - Total sales of the spinning, weaving and finishing of yarns and fabrics subgroup

R'000

Actual values

Year	Jan	Feb	Mar	Apr	May	Jun	Jul	Aug	Sep	Oct	Nov	Dec	Year Tot
1998	407582	579279	594111	512128	561314	552175	545031	522457	533586	630315	548468	328227	6 314 673
1999	327746	482909	505768	501326	540210	525460	583673	535719	565190	601162	579744	370972	6 119 879
2000	368721	547602	619034	497840	554143	589361	531139	544192	548810	546034	564714	340326	6 251 916
2001	339702	523000	612735	517327	587637	638846	594769	628158	595077	639635	700318	383840	6 761 044
2002	416292	629763	708265	686117	772731	721301	747497	793866	763990	817221	840712	502896	8 400 651
2003	561939	707045	727282	688214	740114	665805	684904	683044	648774	748496	649974	428766	7 934 357
2004	464581	637802	699768	654749	713718	659050	737059	656040	629717	664226	634968	394914	7 546 592
2005	393958	560530	552652	553683	560542	547140	562553	526218	582165				

Seasonally adjusted values

Year	Jan	Feb	Mar	Apr	May	Jun	Jul	Aug	Sep	Oct	Nov	Dec
1998	582822	568331	538208	515731	520921	522355	509952	497101	501056	560739	498979	503437
1999	473536	475582	457221	505553	500049	500254	547338	506031	532008	536866	524470	561551
2000	537291	542307	559868	501678	510444	563633	499284	509595	518198	490405	509904	510731
2001	495791	520287	555263	519505	537733	613822	560260	584292	564928	578042	630640	572263
2002	604885	628691	647205	683165	703766	695480	703195	738616	729443	739116	757094	748936
2003	807525	705904	671894	679340	671414	642690	642725	638571	620534	677453	585921	636417
2004	662102	636271	655696	640299	646740	636559	688736	618789	601920	600489	572901	584430
2005	558040	559235	521531	539235	507670	528831	524600	498860	556146			

**Annexure B - Historical value of sales**

Table 10 - Total sales of the other textile major group

R'000

Actual values

Year	Jan	Feb	Mar	Apr	May	Jun	Jul	Aug	Sep	Oct	Nov	Dec	Year Tot
1998	373676	535516	599400	520069	597481	571803	632780	536189	582464	649837	622022	407618	6 628 855
1999	341033	511303	557654	566735	592693	598675	645613	599989	631244	735107	760022	507647	7 047 715
2000	400238	610941	686132	557202	691823	748393	630449	632871	705014	675907	703876	529862	7 572 708
2001	438335	701427	710957	611737	682399	767200	657996	685325	695758	829756	912670	556679	8 250 239
2002	524509	754992	803224	843547	880809	830481	833021	871340	870848	858753	1 003241	628327	9 703 092
2003	563995	700100	797696	723480	797906	746075	818476	819148	735468	863305	886530	623699	9 075 878
2004	577888	763341	889127	769814	844122	842775	858856	834733	884884	959590	1 007375	739251	9 971 756
2005	664876	939292	932622	901514	885029	891830	933960	850674	949806				

Seasonally adjusted values

Year	Jan	Feb	Mar	Apr	May	Jun	Jul	Aug	Sep	Oct	Nov	Dec
1998	565226	548261	556986	538545	558696	550912	610557	526683	555994	558387	527588	526044
1999	515234	524831	520787	584015	553126	579866	626534	590436	602358	636176	638940	647248
2000	598780	629602	644728	571909	647000	728962	611516	621273	676643	591061	586324	669971
2001	645731	725785	668424	627959	638618	750677	639430	668961	669691	737985	758145	698090
2002	754080	780429	755139	866214	831247	816948	806880	847740	841507	768681	834829	786490
2003	792840	721759	750801	742551	758441	735738	789120	797739	707232	777799	741836	779339
2004	799707	785518	839872	787007	809946	833732	820418	816457	849387	865716	843829	923486
2005	913919	968417	881280	921063	852263	884044	887701	833695	910872			

**Annexure B - Historical value of sales**

Table 11 - Total sales of the knitted and crocheted fabrics and articles major group

R'000

Actual values

Year	Jan	Feb	Mar	Apr	May	Jun	Jul	Aug	Sep	Oct	Nov	Dec	Year Tot
1998	119785	172340	190150	169143	176135	167731	163625	153840	151808	164357	164791	100176	1 893881
1999	92418	152603	160897	166564	176406	176222	167909	171151	186798	179733	189303	115608	1 935612
2000	84037	163377	191759	139849	168138	177206	146409	144929	145424	150288	156057	96273	1 763746
2001	85273	142035	181454	151947	186249	186641	160719	166328	162987	179526	199534	120230	1 922923
2002	99567	168561	180702	197246	225187	188542	200190	200777	196154	230287	231696	172310	2 291219
2003	140574	199193	202076	189074	208261	194033	175551	188428	175150	212157	212334	124398	2 221229
2004	145544	187389	216364	182601	226366	210137	211941	185237	179445	173856	168874	106421	2 194175
2005	115004	144213	152704	163142	140429	142546	141944	141569	152986				

Seasonally adjusted values

Year	Jan	Feb	Mar	Apr	May	Jun	Jul	Aug	Sep	Oct	Nov	Dec
1998	179489	168705	169121	160622	154718	153209	160509	151384	147704	153324	148608	146572
1999	142594	150216	145272	158762	154512	159561	164283	168454	182509	165926	168401	167463
2000	132607	162104	176115	134099	146255	158840	143623	142058	143043	137461	137461	138445
2001	136163	142175	168386	146643	160848	166621	157518	162355	161442	163222	175387	172483
2002	158341	169912	168407	191598	192765	169170	195892	195560	194878	208498	203850	247183
2003	221642	201551	188284	184072	177320	176135	170226	183509	173670	191973	188226	178664
2004	226812	189565	201570	177653	192524	193283	204706	180354	176920	156995	150276	153139
2005	177730	145817	142255	158690	119722	132005	136718	137733	150313			

**Annexure B - Historical value of sales**

Table 12 - Total sales of the wearing apparel, excluding articles of fur major group

R'000

Actual values

Year	Jan	Feb	Mar	Apr	May	Jun	Jul	Aug	Sep	Oct	Nov	Dec	Year Tot
1998	515388	856340	1 014146	859338	712290	686241	887212	891602	997197	1 115148	1 047439	681348	10 263 689
1999	510762	822636	968339	875181	791933	727847	887988	902774	1 033876	1 150888	1 147536	809072	10 628 832
2000	512227	812950	1 038686	873016	800542	806442	828869	893552	976476	1 012213	1 001392	716622	10 272 987
2001	505127	798568	983470	865966	812416	797171	853277	942183	940365	1 074612	1 179227	812405	10 564 787
2002	547666	909266	998615	999696	942257	838700	954071	1 084185	1 089394	1 280309	1 347788	880107	11 872 054
2003	679536	1 006640	1 064531	968239	959194	908692	1 001894	1 067105	1 101706	1 241137	1 171399	906120	12 076 193
2004	666821	1 033771	1 126537	975984	1 001462	971254	1 049392	1 093738	1 165997	1 187847	1 257866	1 064242	12 594 911
2005	732672	1 032937	1 131115	1 069386	1 036246	936268	1 052468	1 131780	1 186187				

Seasonally adjusted values

Year	Jan	Feb	Mar	Apr	May	Jun	Jul	Aug	Sep	Oct	Nov	Dec
1998	888366	876978	875827	850041	783712	816594	922312	841036	863347	860471	847044	829544
1999	871883	850966	841069	866921	863277	860007	917102	855434	903125	901705	921400	966163
2000	861471	846019	915504	868830	862310	937418	850241	847549	865671	806678	799826	839282
2001	836368	830817	880369	868089	864916	911167	872809	892218	844654	867320	944642	938631
2002	883357	941029	909767	1 010326	994142	945541	973764	1 025292	990395	1 039832	1 086034	1 005353
2003	1 071459	1 033636	985021	985100	1 003935	1 018499	1 020735	1 007581	1 005916	1 010199	950361	1 032735
2004	1 029081	1 056240	1 055906	997426	1 043994	1 087813	1 065820	1 034628	1 065499	965784	1 022291	1 213256
2005	1 119896	1 052411	1 065985	1 097702	1 079229	1 048353	1 066889	1 072869	1 081067			

**Annexure B - Historical value of sales**

Table 13 - Total sales of the leather and leather products major group

R'000

Actual values

Year	Jan	Feb	Mar	Apr	May	Jun	Jul	Aug	Sep	Oct	Nov	Dec	Year Tot
1998	181 524	242 630	239 272	229 429	244 735	231 130	231 261	257 443	274 151	336 164	300 388	137 154	2 905 281
1999	163 144	255 661	297 550	313 906	327 036	283 880	297 501	300 864	290 651	363 725	324 802	224 194	3 442 914
2000	217 174	314 835	303 122	289 655	348 017	324 440	294 183	258 406	283 414	332 499	342 552	253 845	3 562 142
2001	289 717	310 187	381 069	312 364	354 171	357 380	270 172	262 144	267 106	314 511	356 866	269 076	3 744 763
2002	277 689	321 911	367 679	442 829	382 666	371 001	368 987	413 199	355 094	449 971	437 122	233 202	4 421 350
2003	301 492	335 327	346 309	310 013	327 982	328 016	336 805	351 873	310 833	384 768	342 931	247 238	3 923 587
2004	310 416	389 560	388 329	332 973	394 137	367 272	359 863	331 471	383 998	440 111	404 400	297 984	4 400 514
2005	318 248	372 836	401 538	384 375	365 550	388 297	371 073	370 827	389 250				

Seasonally adjusted values

Year	Jan	Feb	Mar	Apr	May	Jun	Jul	Aug	Sep	Oct	Nov	Dec
1998	242 913	236 014	225 710	224 826	217 687	231 900	237 725	261 354	276 182	290 435	253 358	191 551
1999	212 269	250 655	277 574	308 836	290 370	281 653	306 780	308 614	297 571	316 475	278 957	302 137
2000	273 035	312 934	279 609	285 762	310 765	320 840	302 979	265 210	294 964	290 294	299 657	332 048
2001	351 921	308 497	350 791	313 546	319 904	351 245	276 463	267 851	279 996	275 561	317 111	345 683
2002	327 347	319 942	337 643	450 402	352 211	364 429	375 751	420 843	371 467	392 823	391 286	297 860
2003	348 225	330 648	319 738	318 885	308 929	322 453	341 530	355 709	319 999	334 154	308 470	316 762
2004	356 116	383 764	360 399	342 459	379 688	362 389	363 100	332 452	390 003	379 455	365 072	384 035
2005	365 698	364 944	375 498	396 191	355 505	383 030	372 525	371 176	392 098			

**Annexure B - Historical value of sales**

Table 14 - Total sales of the footwear major group

R'000

Actual values

Year	Jan	Feb	Mar	Apr	May	Jun	Jul	Aug	Sep	Oct	Nov	Dec	Year Tot
1998	132 941	269 991	289 621	217 662	224 705	230 377	232 163	259 575	313 351	314 377	288 175	192 998	2 965 936
1999	141 918	230 644	280 343	216 989	238 185	234 928	249 037	269 306	282 069	305 012	322 451	148 067	2 918 949
2000	123 817	261 170	261 587	231 587	242 076	224 445	229 887	248 830	260 563	283 868	246 610	131 579	2 746 019
2001	106 791	184 467	207 631	191 153	209 548	210 572	220 467	216 564	218 987	242 508	265 736	147 929	2 422 353
2002	115 266	206 432	202 955	207 697	221 909	185 979	245 017	251 010	257 294	310 138	297 826	179 962	2 681 485
2003	195 521	216 546	201 703	208 566	204 756	190 479	230 095	250 748	249 039	289 571	265 255	185 253	2 687 532
2004	130 384	200 762	224 224	198 685	212 064	202 142	230 764	244 594	272 108	286 389	278 390	184 536	2 665 042
2005	133 960	189 272	210 153	213 461	217 252	220 397	239 097	240 503	259 280				

Seasonally adjusted values

Year	Jan	Feb	Mar	Apr	May	Jun	Jul	Aug	Sep	Oct	Nov	Dec
1998	251 600	275 981	265 933	238 836	235 579	248 933	225 258	234 745	259 706	241 594	226 464	281 826
1999	267 771	235 664	259 709	235 363	244 880	249 700	241 002	245 460	236 413	236 012	254 978	214 303
2000	229 741	269 358	245 533	248 803	244 633	236 979	221 033	226 564	223 343	220 795	195 331	185 675
2001	194 855	190 675	198 466	204 082	210 956	224 224	210 965	196 578	189 616	187 682	210 887	201 720
2002	205 098	217 577	198 642	220 547	224 103	199 582	231 981	227 542	224 673	239 533	236 118	236 350
2003	340 478	230 848	201 323	221 644	208 826	205 891	217 220	227 383	216 110	222 851	210 719	236 130
2004	222 385	217 546	226 270	211 917	218 916	219 163	217 702	221 767	235 233	219 967	220 815	231 345
2005	226 312	206 005	212 629	228 549	226 381	240 080	226 228	217 348	222 474			

Annexure B - Historical value of sales

Table 15 - Total sales of the wood and wooden products, paper, publishing and printing division

Actual values													
R'000													
Year	Jan	Feb	Mar	Apr	May	Jun	Jul	Aug	Sep	Oct	Nov	Dec	Year Tot
1998	3 030322	3 432968	3 868072	3 298376	3 63 849934	3 789030	3 835764	4 260862	4 047968	4 265051	3 472529		44 756 273
1999	3 285480	3 652719	4 189224	3 854405	4 13 998861	4 022460	4 017769	4 251204	4 412927	4 770685	3 939477		48 525 731
2000	3 692466	4 143599	4 510030	3 843498	4 34 359448	4 229844	4 326159	4 820344	4 769699	5 144871	4 200019		52 428 962
2001	4 237682	4 276614	4 784291	4 161295	4 74 743641	4 584814	4 619561	5 016871	5 234148	5 673008	4 508516		56 566 124
2002	4 482634	5 005083	5 481166	5 517874	5 45 485193	5 434723	5 596258	6 351844	6 123387	6 433741	4 958200		66 334 900
2003	5 035414	5 385897	5 830483	5 348507	5 76 016111	5 644568	5 697189	6 081462	6 243999	6 457804	5 551574		69 077 426
2004	5 253000	5 584128	6 047301	5 491568	6 16 215029	5 758218	5 804845	6 442985	6 655984	6 791077	5 450344		71 605 117
2005	5 377976	5 755333	6 289775	6 133802	6 36 560467	6 282036	6 579691	7 061667					

Seasonally adjusted values

Year	Jan	Feb	Mar	Apr	May	Jun	Jul	Aug	Sep	Oct	Nov	Dec
1998	3 535149	3 594247	3 750886	3 512454	3 618555	3 818682	3 786390	3 816815	3 998619	3 715771	3 774330	3 782225
1999	3 810515	3 838591	4 041761	4 115647	4 108228	3 952218	4 046090	4 024845	3 990726	4 079036	4 217258	4 299060
2000	4 234994	4 365937	4 334760	4 113855	4 318331	4 290889	4 280344	4 363302	4 535559	4 446224	4 532718	4 573910
2001	4 807656	4 506747	4 601877	4 472078	4 622793	4 649425	4 665142	4 681914	4 726154	4 875627	4 989684	4 953614
2002	5 055608	5 268889	5 292446	5 937243	5 342976	5 351424	5 542071	5 686506	5 982658	5 669932	5 660098	5 462557
2003	5 679387	5 664081	5 664606	5 729661	5 665962	5 843040	5 754993	5 781231	5 724398	5 760662	5 706544	6 159291
2004	5 910136	5 876133	5 904280	5 866648	5 998459	6 024702	5 866401	5 879888	6 068176	6 117830	5 980795	6 062624
2005	6 078165	6 058064	6 163954	6 529741	6 270541	6 356731	6 406145	6 664278	6 659397			

**Annexure B - Historical value of sales**

Table 16 - Total sales of the sawmilling and planing of wood major group

R'000

Actual values

Year	Jan	Feb	Mar	Apr	May	Jun	Jul	Aug	Sep	Oct	Nov	Dec	Year Tot
1998	127 512	174 731	193 054	155 629	164 125	215 667	169 634	177 349	192 675	169 083	193 349	129 863	2 062 671
1999	125 097	170 404	174 661	148 728	171 872	177 310	179 441	185 542	187 316	196 184	204 720	147 732	2 069 007
2000	131 963	182 803	203 552	167 294	189 394	198 673	196 309	197 475	205 947	219 607	213 895	143 465	2 250 377
2001	143 059	189 807	209 776	193 998	202 556	207 523	208 177	193 341	207 505	243 720	235 473	164 493	2 399 428
2002	169 271	245 983	254 021	260 489	274 149	258 381	264 909	268 648	269 966	268 122	300 755	203 821	3 038 515
2003	233 948	255 288	291 585	287 530	268 042	271 154	255 674	259 767	281 016	288 640	313 897	262 062	3 268 603
2004	236 978	284 375	287 182	270 225	295 345	292 185	267 051	269 680	301 920	314 975	334 043	245 098	3 399 057
2005	271 321	313 529	333 432	332 807	337 330	351 332	323 352	350 743	378 673				

Seasonally adjusted values

Year	Jan	Feb	Mar	Apr	May	Jun	Jul	Aug	Sep	Oct	Nov	Dec
1998	178 289	173 827	185 061	163 604	164 314	208 808	160 536	169 982	175 335	151 160	172 133	163 822
1999	173 255	169 969	164 913	154 979	169 993	170 735	170 944	179 616	172 578	176 847	181 978	189 203
2000	179 438	182 761	190 019	171 794	184 939	190 723	189 027	192 922	193 003	199 838	189 957	185 353
2001	190 162	189 064	194 703	196 051	195 348	199 206	203 399	191 271	197 266	223 686	208 974	212 767
2002	218 421	244 318	235 946	259 057	262 397	248 162	263 240	269 644	258 679	248 067	266 539	262 022
2003	293 859	252 445	271 895	282 906	255 238	260 805	258 637	262 966	269 285	269 034	277 815	334 940
2004	291 306	281 013	268 770	264 176	281 391	281 181	274 288	273 912	288 878	295 040	294 852	311 351
2005	329 850	309 869	312 214	325 331	321 785	338 009	335 082	356 653	361 555			



**Annexure B - Historical value of sales**

Table 17 - Total sales of products of wood, cork, straw and plaiting materials major group

R'000													
Actual values													
Year	Jan	Feb	Mar	Apr	May	Jun	Jul	Aug	Sep	Oct	Nov	Dec	Year Tot
1998	306155	388554	426532	379842	419948	401283	432071	432485	440513	477890	474476	339834	4 919 583
1999	351886	430278	494152	473697	452109	475988	472546	465510	479262	546459	551964	393085	5 586 936
2000	380747	473809	516932	451200	553286	492352	528981	509026	579599	547185	610428	388128	6 031 673
2001	428810	522816	529024	509868	565286	590885	605361	553354	591027	665622	780987	552680	6 895 720
2002	499320	602486	697935	735534	731206	656997	670325	772189	796163	911303	887692	578670	8 539 820
2003	664019	763238	792563	727467	835842	816853	785713	773149	798667	879479	828290	684436	9 349 716
2004	645768	790520	855876	789037	901520	914724	950112	886508	951862	1 093711	1 059803	721076	10 560 517
2005	688083	865474	950771	950577	975736	1 126512	1 001123	1 064332	1 132335				

Seasonally adjusted values													
Year	Jan	Feb	Mar	Apr	May	Jun	Jul	Aug	Sep	Oct	Nov	Dec	
1998	402862	398201	403297	391464	404948	395812	411309	424928	421787	419469	413602	433883	
1999	453525	442344	468868	492653	432147	469760	451031	461562	460152	482769	477624	496047	
2000	480927	489562	493818	473912	526578	483293	508834	507120	557785	484644	524580	481035	
2001	536410	543228	510347	542036	535657	577713	584323	552373	568116	586829	669919	680083	
2002	621718	627790	681334	784516	697005	634149	649924	772731	764846	796341	762639	704055	
2003	830931	799971	778132	776651	801480	781052	765269	770630	763315	761476	716382	832021	
2004	812169	832775	843466	838053	871793	864901	932091	881094	907170	940224	923142	874134	
2005	867432	914246	937717	1 009347	944051	1 062978	985128	1 056307	1 076117				

**Annexure B - Historical value of sales**

Table 18 - Total sales of the paper and paper products major group

													R'000
Actual values													
Year	Jan	Feb	Mar	Apr	May	Jun	Jul	Aug	Sep	Oct	Nov	Dec	Year Tot
1998	1 391881	1 558228	1 819309	1 387843	1 608974	1 799327	1 669455	1 759617	2 057476	1 752515	1 861925	1 578883	20 245 433
1999	1 504346	1 629431	1 989697	1 752915	1 979084	1 916498	1 843726	1 818124	2 022385	1 915986	2 177716	1 961555	22 511 463
2000	1 792044	1 911736	2 175003	1 800451	2 187408	2 222515	2 105998	2 090418	2 462097	2 295510	2 453812	2 217342	25 714 334
2001	2 113915	2 104860	2 429989	2 010966	2 408293	2 398641	2 215242	2 252871	2 493456	2 455505	2 600088	2 285018	27 768 844
2002	2 368204	2 541883	2 816279	2 710566	2 646493	2 796913	2 748743	2 656206	3 355294	2 784111	2 963816	2 493138	32 881 646
2003	2 543038	2 590774	2 886939	2 429199	2 712371	2 993033	2 707964	2 626060	2 953315	2 762421	3 026193	2 740750	32 972 057
2004	2 667923	2 639142	2 876252	2 486484	2 805310	2 958508	2 574737	2 586313	3 050980	2 814073	2 839089	2 463420	32 762 231
2005	2 427474	2 356371	2 702455	2 601526	2 733348	2 892208	2 839663	2 865258	3 121895				
Seasonally adjusted values													
Year	Jan	Feb	Mar	Apr	May	Jun	Jul	Aug	Sep	Oct	Nov	Dec	
1998	1 574329	1 653311	1 761854	1 518530	1 619329	1 733249	1 675223	1 763286	1 883462	1 662746	1 715719	1 649244	
1999	1 696866	1 736263	1 896079	1 929964	1 955019	1 830276	1 866402	1 845624	1 850532	1 848818	2 009110	2 056737	
2000	2 000484	2 034909	2 048196	1 994075	2 124337	2 115726	2 143133	2 144707	2 266102	2 244974	2 258269	2 326067	
2001	2 326072	2 232092	2 283601	2 242702	2 326193	2 273938	2 256142	2 331748	2 292519	2 413969	2 397419	2 407217	
2002	2 564774	2 688152	2 658439	3 027858	2 565770	2 640871	2 795315	2 759364	3 088061	2 731236	2 740666	2 630315	
2003	2 726892	2 727604	2 746341	2 715301	2 651533	2 814329	2 743869	2 722618	2 706344	2 704289	2 807886	2 906411	
2004	2 851569	2 776993	2 750125	2 771143	2 761795	2 777086	2 599153	2 672398	2 796679	2 755447	2 633913	2 615598	
2005	2 592647	2 477913	2 590337	2 897131	2 702965	2 709555	2 862130	2 961292	2 858971				

**Annexure B - Historical value of sales**

Table 19 - Total sales of the publishing major group

R'000

Actual values

Year	Jan	Feb	Mar	Apr	May	Jun	Jul	Aug	Sep	Oct	Nov	Dec	Year Tot
1998	529370	549450	596594	586358	601481	639056	639799	642893	658837	668191	682481	645889	7 440399
1999	592954	599499	665811	631295	618410	639336	644352	677333	704006	744106	749405	648194	7 914701
2000	683127	708271	663999	668100	664919	651404	617304	683536	698998	756806	768988	698274	8 263726
2001	828035	694349	715047	661818	682382	722960	708540	763853	805498	852094	919246	740750	9 094572
2002	646356	683653	785087	788526	779092	785122	732897	777549	795875	891018	944504	789256	9 398935
2003	672371	748820	806756	787068	838807	854425	766753	855818	887370	950768	996764	793850	9 959570
2004	720651	785855	844745	821309	898302	942041	847734	928531	941710	1 014864	1 064356	889498	10 699596
2005	877251	928831	970549	908829	959926	978246	977569	1 040155	1 097027				

Seasonally adjusted values

Year	Jan	Feb	Mar	Apr	May	Jun	Jul	Aug	Sep	Oct	Nov	Dec
1998	576585	570467	580765	607880	619816	639543	659607	638895	637102	625261	615407	660704
1999	636590	629927	657470	650849	639144	643471	668910	671065	680135	688621	672399	659615
2000	729915	752903	660887	688418	686736	657979	646931	677573	674740	689687	679994	715017
2001	890117	743992	716962	681806	699272	727989	752690	756951	777160	769195	802446	764525
2002	701333	733695	789871	818052	793197	785581	783361	770408	767449	799917	814369	821382
2003	739096	806470	813469	820449	846662	847263	818981	847237	856105	853875	855968	830225
2004	800079	847035	851502	860905	902621	929999	902962	918815	907718	911225	911882	933791
2005	978961	1 002591	979571	954641	960140	962870	1 042362	1 028846	1 058087			

**Annexure B - Historical value of sales**

Table 20 - Total sales of the printing and reproduction of recorded media major group

R'000

Actual values

Year	Jan	Feb	Mar	Apr	May	Jun	Jul	Aug	Sep	Oct	Nov	Dec	Year Tot
1998	675404	762005	832583	788704	810869	794601	878071	823420	911361	980289	1 052820	778060	10 088 187
1999	711197	823107	864903	847770	909045	789729	882395	871260	858235	1 010192	1 086880	788911	10 443 624
2000	704585	866980	950544	756453	793978	794504	781252	845704	873703	950591	1 097748	752810	10 168 852
2001	723863	764782	900455	784645	867166	823632	847494	856142	919385	1 017207	1 137214	765575	10 407 560
2002	799483	931078	927844	1 022759	1 033857	987780	1 017849	1 121666	1 134546	1 268833	1 336974	893315	12 475 984
2003	922038	1 027777	1 052640	1 117243	1 129356	1 080646	1 128464	1 182395	1 161094	1 362691	1 292660	1 070476	13 527 480
2004	981680	1 084236	1 183246	1 124513	1 210161	1 107571	1 118584	1 133813	1 196513	1 418361	1 493786	1 131252	14 183 716
2005	1 113847	1 291128	1 332568	1 340063	1 378170	1 212169	1 140329	1 259203	1 331737				

Seasonally adjusted values

Year	Jan	Feb	Mar	Apr	May	Jun	Jul	Aug	Sep	Oct	Nov	Dec
1998	803084	798441	819910	830976	810149	841271	879715	819725	880933	857135	857469	874572
1999	850279	860087	854430	887202	911925	837976	888803	866978	827331	881982	876147	897458
2000	844231	905801	941840	785656	795741	843166	792418	840980	843929	827080	879918	866437
2001	864894	798370	896263	809483	866324	870578	868589	849570	891093	881948	910925	889021
2002	949362	974934	926857	1 047760	1 024607	1 042661	1 050230	1 114358	1 103623	1 094371	1 075885	1 044782
2003	1 088609	1 077592	1 054770	1 134354	1 111049	1 139591	1 168237	1 177781	1 129349	1 171988	1 048493	1 255693
2004	1 155014	1 138317	1 190417	1 132371	1 180860	1 171535	1 157908	1 133669	1 167730	1 215895	1 217005	1 327751
2005	1 309274	1 353446	1 344115	1 343292	1 341600	1 283319	1 181442	1 261181	1 304667			

**Annexure B - Historical value of sales**

Table 21 - Total sales of the petroleum, chemical products, rubber and plastic products division

R'000

Actual values

Year	Jan	Feb	Mar	Apr	May	Jun	Jul	Aug	Sep	Oct	Nov	Dec	Yea Tot
1998	6 008367	6 951384	7 058053	6 819402	6 820234	7 122700	7 017872	6 895236	7 728126	7 812094	7 875846	6 236381	84 345 695
1999	6 056815	6 734858	7 071948	6 888206	7 200756	7 485760	7 561353	7 773235	8 363215	8 960924	9 410786	8 146773	91 654 629
2000	6 971302	8 260546	8 667939	8 124093	8 653678	9 452818	8 973376	10 098067	9 714780	11 124237	10 962828	9 336351	110 340 015
2001	9 349698	10 013638	10 284425	9 829582	10 372673	10 453451	10 996154	10 873694	10 082839	12 231998	12 241159	10 622448	127 351 759
2002	10 924802	11 981443	12 204150	12 843380	13 107537	12 623875	13 583373	13 742553	13 854581	15 123767	14 867942	11 613549	156 470 952
2003	11 458277	11 783222	13 042891	12 015756	11 779239	11 594034	12 272114	12 047880	12 579490	13 507689	12 851606	11 165806	146 098 004
2004	11 138325	12 459189	13 119517	12 533462	13 292094	13 282067	13 303813	13 740499	13 460207	14 618892	15 300333	12 687916	158 936 314
2005	11 277254	12 618415	13 254925	13 710521	14 386112	14 012936	15 025411	15 168036	15 932126				

Seasonally adjusted values

Year	Jan	Feb	Mar	Apr	May	Jun	Jul	Aug	Sep	Oct	Nov	Dec
1998	6 990060	7 043503	7 028395	7 095759	7 017186	7 022353	7 059965	6 776813	7 461547	6 904194	7 076873	6 823982
1999	7 016148	6 862025	7 016646	7 182461	7 390353	7 430487	7 607426	7 617046	8 123162	7 938814	8 462895	8 855367
2000	7 941042	8 484438	8 683725	8 444658	8 841575	9 412999	8 981002	9 832627	9 499975	9 907598	9 951481	10 075854
2001	10 487414	10 330886	10 338114	10 173717	10 546511	10 485997	10 950496	10 575820	9 889161	10 909259	11 100336	11 521248
2002	12 280794	12 390297	12 271504	13 231296	13 236892	12 755554	13 415508	13 387689	13 585974	13 558399	13 564978	12 621396
2003	12 919712	12 180770	13 133087	12 317445	11 821275	11 790648	12 098171	11 804050	12 249005	12 104315	11 664957	12 200612
2004	12 623591	12 932994	13 176538	12 753353	13 283817	13 554395	13 069121	13 437327	13 022827	13 146607	13 944990	13 844775
2005	12 798998	13 120325	13 338863	13 946418	14 385521	14 321960	14 761028	14 833079	15 425106			

**Annexure B - Historical value of sales**

Table 22 - Total sales of the coke and refined petroleum products and nuclear fuel major group

														R'000													
Actual values																											
Year	Jan	Feb	Mar	Apr	May	Jun	Jul	Aug	Sep	Oct	Nov	Dec	Year Tot														
1998	1	833201	1	770259	1	804233	1	882482	1	836508	1	873741	1	736263	2	032120	2	058097	1	743265	1	996446	1	763264	22	329	879
1999	1	612787	1	627894	1	654853	1	726775	2	094261	2	208010	2	058863	2	365888	2	450663	2	563373	2	572421	2	660787	25	596	575
2000	2	282783	2	597578	2	670559	2	932780	2	932003	3	468067	3	219520	3	881010	3	343341	4	145465	3	917286	3	720938	39	111	330
2001	3	776049	3	603513	3	689409	3	730405	3	816891	3	831791	4	127550	4	030420	3	524004	4	214453	3	951377	3	946232	46	242	094
2002	4	097414	4	300030	4	107598	4	839211	4	875330	4	765455	5	273180	5	230732	4	849994	5	293751	5	173714	4	395373	57	201	782
2003	4	200236	3	747915	4	661457	4	002954	3	598852	3	641502	3	817118	3	802047	3	871402	3	786342	3	748718	3	706094	46	584	637
2004	3	838963	4	085095	4	245272	4	505231	4	519099	4	511216	4	372590	5	021127	3	894324	4	429171	5	003738	4	369291	52	795	117
2005	3	813389	4	091995	4	386377	4	630438	5	138841	4	543011	5	431430	5	743471	5	414332									
Seasonally adjusted values																											
Year	Jan	Feb	Mar	Apr	May	Jun	Jul	Aug	Sep	Oct	Nov	Dec	Year Tot														
1998	1	928217	1	840160	1	898159	1	933394	1	899033	1	812268	1	761675	1	905178	2	056808	1	640143	1	902605	1	756457			
1999	1	686819	1	711925	1	759156	1	773233	2	152638	2	137130	2	088368	2	199034	2	480901	2	376014	2	447604	2	676972			
2000	2	383222	2	754562	2	856393	2	998765	2	992999	3	361676	3	228982	3	601359	3	411756	3	823163	3	756828	3	785875			
2001	3	945249	3	819615	3	940669	3	762376	3	882123	3	742891	4	094395	3	725440	3	620143	3	905426	3	813079	4	047521			
2002	4	308870	4	545826	4	348049	4	829860	4	910233	4	727717	5	150101	4	838832	4	992667	4	954550	5	035051	4	530547			
2003	4	443916	3	940879	4	892189	3	948855	3	583023	3	678718	3	697291	3	508268	3	971376	3	588203	3	651154	3	828940			
2004	4	106212	4	293892	4	417160	4	422574	4	457460	4	619742	4	212785	4	635954	3	964636	4	233163	4	874406	4	517842			
2005	4	103198	4	300874	4	544319	4	531359	5	065269	4	667007	5	239444	5	297076	5	495579									

**Annexure B - Historical value of sales**

Table 23 - Total sales of the basic chemicals major group

														R'000														
Actual values																												
Year	Jan	Feb	Mar	Apr	May	Jun	Jul	Aug	Sep	Oct	Nov	Dec	Year Tot															
1998	1	234009	1	582831	1	513710	1	471432	1	413691	1	625107	1	430679	1	420791	1	694607	1	876385	1	806874	1	382717	18	452	833	
1999	1	428484	1	556698	1	417229	1	513459	1	514522	1	618726	1	630437	1	595517	1	794616	1	980692	2	330271	1	901021	20	281	672	
2000	1	565405	1	688127	1	703737	1	589545	1	740447	1	872065	1	818600	1	917813	1	967486	2	329825	2	305923	1	969658	22	468	631	
2001	2	067824	2	154899	1	796443	1	929422	2	138796	2	112357	2	261030	2	097917	2	032558	2	683372	2	724859	2	157596	26	157	073	
2002	2	478283	2	513894	2	525724	2	630819	2	631637	2	547995	2	621995	2	696350	3	152665	3	172191	3	024573	2	413136	32	409	262	
2003	2	371084	2	579407	2	510481	2	428357	2	436726	2	306312	2	524988	2	457389	2	728563	2	982835	2	802646	2	288886	30	417	674	
2004	2	221419	2	484636	2	386546	2	234922	2	481351	2	512775	2	555699	2	469266	2	862148	3	244084	3	082603	2	524076	31	059	525	
2005	2	311545	2	480187	2	539169	2	754856	2	997956	3	110461	3	079401	2	952797	3	361495										
Seasonally adjusted values																												
Year	Jan	Feb	Mar	Apr	May	Jun	Jul	Aug	Sep	Oct	Nov	Dec																
1998	1	432851	1	558964	1	602051	1	553105	1	479216	1	573957	1	473797	1	477424	1	629478	1	599199	1	561914	1	475231				
1999	1	628025	1	543120	1	492708	1	610083	1	582611	1	593720	1	673340	1	658786	1	720434	1	682153	2	013521	2	037404				
2000	1	755538	1	681737	1	788470	1	700879	1	811222	1	882891	1	853950	1	984654	1	875242	1	977336	1	994350	2	119846				
2001	2	298685	2	162598	1	875112	2	076481	2	213502	2	158308	2	293893	2	158919	1	926213	2	268632	2	364986	2	327749				
2002	2	755351	2	535046	2	642932	2	833279	2	705403	2	630867	2	643613	2	776173	2	966154	2	669004	2	633494	2	608493				
2003	2	652040	2	612924	2	632055	2	607297	2	495555	2	383461	2	545469	2	534469	2	543343	2	495964	2	448329	2	480618				
2004	2	499021	2	529667	2	518841	2	387393	2	536756	2	592554	2	573981	2	557658	2	649040	2	709028	2	695559	2	739582				
2005	2	605485	2	533768	2	684939	2	937468	3	066644	3	203726	3	104273	3	060544	3	103277										

**Annexure B - Historical value of sales**

Table 24 - Total sales of the other chemical products and man-made fibres major group

														R'000													
Actual values																											
Year	Jan	Feb	Mar	Apr	May	Jun	Jul	Aug	Sep	Oct	Nov	Dec	Year Tot														
1998	1	852308	2	060127	2	215781	2	014017	2	104977	2	144651	2	369469	2	042577	2	384276	2	619306	2	447023	1	933955	26	188	467
1999	1	878759	2	164588	2	485582	2	263743	2	183086	2	198382	2	386793	2	307185	2	513629	2	742358	2	749476	2	204543	28	078	124
2000	1	917338	2	327286	2	593293	2	235747	2	324685	2	347059	2	305037	2	528359	2	585861	2	743998	2	785701	2	306749	29	001	113
2001	2	107809	2	452077	2	783524	2	567095	2	528083	2	607895	2	693507	2	723417	2	746179	3	214248	3	268382	2	844079	32	536	295
2002	2	673890	2	938363	3	267808	3	198681	3	235897	3	089424	3	249299	3	381702	3	426784	3	917291	3	868515	2	790724	39	038	378
2003	2	876915	3	091491	3	489291	3	343159	3	338999	3	316638	3	534303	3	430361	3	587936	3	828379	3	636711	3	088859	40	563	042
2004	2	981840	3	398082	3	860899	3	472780	3	685351	3	639757	3	734884	3	636857	4	013679	4	148671	4	230109	3	653850	44	456	759
2005	3	046425	3	534983	3	758220	3	857227	3	763411	3	797459	3	923689	3	806522	4	260285									
Seasonally adjusted values																											
Year	Jan	Feb	Mar	Apr	May	Jun	Jul	Aug	Sep	Oct	Nov	Dec															
1998	2	204339	2	136265	2	064054	2	107127	2	168505	2	182059	2	369404	2	041350	2	265092	2	279618	2	187681	2	163331			
1999	2	225702	2	248738	2	324773	2	355175	2	251795	2	258643	2	383779	2	297301	2	391369	2	393470	2	457194	2	445299			
2000	2	264925	2	431134	2	432562	2	307299	2	399754	2	425641	2	294982	2	516714	2	464664	2	405403	2	487760	2	539802			
2001	2	486051	2	576515	2	621788	2	633557	2	595373	2	699079	2	681840	2	708820	2	619319	2	834108	2	915715	3	123036			
2002	3	147732	3	108197	3	097206	3	253737	3	304941	3	188920	3	228915	3	377908	3	264214	3	467875	3	457377	3	062989			
2003	3	372876	3	284328	3	334876	3	379194	3	384895	3	410672	3	506982	3	437980	3	402310	3	397664	3	257944	3	403607			
2004	3	490189	3	626079	3	713737	3	487867	3	725189	3	734009	3	694353	3	666331	3	788868	3	680689	3	793131	4	039182			
2005	3	563974	3	780274	3	623467	3	870328	3	797715	3	891922	3	874509	3	846465	4	012647									



**Annexure B - Historical value of sales**

Table 25 - Total sales of the rubber products major group

Actual values													R'000
Year	Jan	Feb	Mar	Apr	May	Jun	Jul	Aug	Sep	Oct	Nov	Dec	Year Tot
1998	313399	516977	481737	485985	480814	497975	438565	472178	552807	425041	448484	375035	5 488 997
1999	362947	436354	485133	464109	449381	476292	453022	511526	507450	522596	515867	399597	5 584 274
2000	353128	557071	520294	454777	557861	634585	479793	546709	567930	616299	584784	352269	6 225 500
2001	416784	609933	682349	481856	609168	624919	664160	722573	472705	659272	703707	487085	7 134 511
2002	509098	763913	823557	690648	780077	689747	813572	744741	756356	867207	881162	629534	8 949 612
2003	640767	751945	722502	705033	772665	760225	749515	719090	712657	766627	750474	616747	8 668 247
2004	645734	714459	799979	719215	842653	841005	804908	778536	787770	803756	849963	600163	9 188 141
2005	610013	798672	757862	684567	694530	733839	721262	716889	744327				

Seasonally adjusted values												
Year	Jan	Feb	Mar	Apr	May	Jun	Jul	Aug	Sep	Oct	Nov	Dec
1998	429687	490269	467518	482963	474173	461911	437923	447097	525264	393847	423843	457473
1999	494360	408047	463118	469113	435911	446829	450303	489952	484705	482805	485850	493648
2000	471592	520231	492198	468502	535505	601447	469496	529028	548823	567457	546270	439421
2001	545213	572548	641175	505541	577151	595130	642436	709145	462648	606299	650635	608322
2002	646971	725868	777217	729438	737449	657019	777621	738148	746222	801064	808384	786900
2003	796759	720446	683351	744608	730024	722861	713411	717531	705380	712238	685684	768951
2004	787677	691450	760975	753948	800846	798214	767356	776807	779252	748971	775736	745049
2005	735985	778620	725006	715187	659682	694673	691228	714870	735615			

**Annexure B - Historical value of sales**

Table 26 - Total sales of the plastic products major group

R'000

Actual values

Year	Jan	Feb	Mar	Apr	May	Jun	Jul	Aug	Sep	Oct	Nov	Dec	Year Tot
1998	775450	1 021190	1 042592	965486	984244	981226	1 042896	927570	1 038339	1 148097	1 177019	781410	11 885 519
1999	773838	949324	1 029151	920120	959506	984350	1 032238	993119	1 096857	1 151905	1 242751	980825	12 113 984
2000	852648	1 090484	1 180056	911244	1 098682	1 131042	1 150426	1 224176	1 250162	1 288650	1 369134	986737	13 533 441
2001	981232	1 193216	1 332700	1 120804	1 279735	1 276489	1 249907	1 299367	1 307393	1 460653	1 592834	1 187456	15 281 786
2002	1 166117	1 465243	1 479463	1 484021	1 584596	1 531254	1 625327	1 689028	1 668782	1 873327	1 919978	1 384782	18 871 918
2003	1 369275	1 612464	1 659160	1 536253	1 631997	1 569357	1 646190	1 638993	1 678932	2 143506	1 913057	1 465220	19 864 404
2004	1 450369	1 776917	1 826821	1 601314	1 763640	1 777314	1 835732	1 834713	1 902286	1 993210	2 133920	1 540536	21 436 772
2005	1 495882	1 712578	1 813297	1 783433	1 791374	1 828166	1 869629	1 948357	2 151687				

Seasonally adjusted values

Year	Jan	Feb	Mar	Apr	May	Jun	Jul	Aug	Sep	Oct	Nov	Dec
1998	994967	1 017845	996614	1 019170	996258	992158	1 017167	905765	984905	991387	1 000830	971490
1999	981243	950196	976891	974857	967398	994165	1 011634	971973	1 045752	1 004373	1 058726	1 202045
2000	1 065765	1 096775	1 114102	969214	1 102095	1 141343	1 133593	1 200873	1 199490	1 134239	1 166273	1 190910
2001	1 212215	1 199609	1 259370	1 195762	1 278362	1 290589	1 237932	1 273497	1 260837	1 294794	1 355921	1 414619
2002	1 421869	1 475360	1 406100	1 584981	1 578866	1 551030	1 615258	1 656628	1 616716	1 665905	1 630672	1 632467
2003	1 654122	1 622194	1 590616	1 637492	1 627778	1 594936	1 635018	1 605801	1 626595	1 910247	1 621846	1 718496
2004	1 740493	1 791907	1 765824	1 701570	1 763566	1 809876	1 820647	1 800577	1 841030	1 774755	1 806159	1 803120
2005	1 790357	1 726790	1 761130	1 892076	1 796211	1 864633	1 851573	1 914124	2 077987			

**Annexure B - Historical value of sales**

Table 27 - Total sales of the glass and non-metallic mineral products division

													R'000	
Actual values														
Year	Jan	Feb	Mar	Apr	May	Jun	Jul	Aug	Sep	Oct	Nov	Dec	Year Tot	
1998	158376	1 036480	1 087420	1 013612	1 018263	1 062455	1 079994	1 036032	1 103871	1 119839	1 114854	791401	12 287 513	
1999	142225	949845	1 022671	931885	981105	1 019494	1 010787	1 056189	1 124038	1 166373	1 265004	812256	12 100 463	
2000	145236	1 041666	1 140879	995486	1 200519	1 258203	1 182252	1 335864	1 260829	1 388887	1 449104	973711	14 142 612	
2001	177883	1 232963	1 336618	1 175815	1 308361	1 425031	1 327673	1 430035	1 394656	1 614021	1 592892	1 148900	15 988 143	
2002	220803	1 392087	1 497473	1 498175	1 608975	1 479536	1 696500	1 697908	1 764622	1 880970	1 841839	1 374980	18 876 466	
2003	216141	1 462131	1 556678	1 512572	1 670873	1 772536	1 802017	1 727334	1 834579	1 954490	1 987276	1 395678	20 005 741	
2004	251951	1 705205	1 870083	1 698039	1 954681	1 986923	2 005530	2 040011	2 142985	2 241278	2 251509	1 541156	22 892 021	
2005	251140	1 866680	1 954657	1 995172	2 130359	2 190651	2 247579	2 387481	2 438562					
Seasonally adjusted values														
Year	Jan	Feb	Mar	Apr	May	Jun	Jul	Aug	Sep	Oct	Nov	Dec		
1998	1 044037	1 070864	1 065658	1 075070	1 019854	1 016335	1 030541	980405	1 015684	991402	968956	1 026904		
1999	969400	986492	1 000896	993623	979994	971455	968104	997451	1 040695	1 026820	1 097725	1 045158		
2000	1 163987	1 089933	1 116464	1 067771	1 189349	1 190879	1 137057	1 257459	1 175186	1 218341	1 257263	1 244108		
2001	1 268520	1 302426	1 323004	1 268881	1 292042	1 348671	1 274717	1 343619	1 301789	1 407181	1 382263	1 453379		
2002	1 441670	1 483829	1 498609	1 618835	1 585003	1 400420	1 624480	1 592661	1 643926	1 633751	1 604257	1 743974		
2003	1 668088	1 569407	1 570178	1 629566	1 638752	1 678495	1 715486	1 619345	1 696499	1 698681	1 741525	1 768585		
2004	1 824513	1 839913	1 901698	1 817682	1 923473	1 890191	1 902512	1 913103	1 968649	1 947721	1 975697	1 945954		
2005	1 807935	2 021969	1 998900	2 130026	2 092644	2 091241	2 127321	2 240190	2 231945					

**Annexure B - Historical value of sales**

Table 28 - Total sales of the glass and glass products major group

Actual values													R'000
Year	Jan	Feb	Mar	Apr	May	Jun	Jul	Aug	Sep	Oct	Nov	Dec	Year Tot
1998	158376	215186	195225	186384	181050	192188	195728	187788	210509	215486	247964	169421	2 355 305
1999	142225	177253	182395	172966	176873	173111	177745	197384	220600	256176	268425	170142	2 315 295
2000	145236	184027	170140	173370	179373	196745	213813	221835	219235	274380	285355	202841	2 466 350
2001	177883	247071	232569	225073	218685	253966	251588	248575	277700	334959	333216	271886	3 073 171
2002	220803	273931	263846	260813	271171	282264	307117	307990	353123	375374	370298	273205	3 559 935
2003	216141	266625	248372	263692	254707	285844	309346	321990	338643	351567	384629	262930	3 504 486
2004	251951	310474	292356	258765	338604	335827	327684	365743	367010	404627	445429	311436	4 009 906
2005	251140	335748	319078	334712	345607	389743	378085	425633	444010				

Seasonally adjusted values												
Year	Jan	Feb	Mar	Apr	May	Jun	Jul	Aug	Sep	Oct	Nov	Dec
1998	199691	214510	209331	205079	201442	197901	195223	184137	192328	176987	189278	194273
1999	183124	177908	196034	191972	196487	178493	177113	194372	199178	208340	205858	192539
2000	189143	186819	183739	192522	199388	203052	212434	218465	196609	220875	220526	226841
2001	233440	253721	253992	249528	243150	261182	248502	242008	248556	269418	260314	300997
2002	291389	283429	291329	288532	301846	287591	303295	295355	315813	303259	291077	301161
2003	286312	277182	276850	291236	282727	289013	305857	304041	301728	286970	303226	288660
2004	335992	324863	327683	284982	374879	337964	325288	341525	326477	332008	351178	341221
2005	335979	353060	359320	367926	382142	392028	375917	394553	395243			

**Annexure B - Historical value of sales**

Table 29 - Total sales of the non-metallic mineral products major group

													R'000
Actual values													
Year	Jan	Feb	Mar	Apr	May	Jun	Jul	Aug	Sep	Oct	Nov	Dec	Year Tot
1998	664916	821294	892195	827228	837213	870267	884266	848244	893362	904353	866890	621980	9 932208
1999	618591	772592	840276	758919	804232	846383	833042	858805	903438	910197	996579	642114	9 785168
2000	769976	857639	970739	822116	1 021146	1 061458	968439	1 114029	1 041594	1 114507	1 163749	770870	11 676262
2001	823295	985892	1 104049	950742	1 089676	1 171065	1 076085	1 181460	1 116956	1 279062	1 259676	877014	12 914972
2002	922598	1 118156	1 233627	1 237362	1 337804	1 197272	1 389383	1 389918	1 411499	1 505596	1 471541	1 101775	15 316531
2003	1 113436	1 195506	1 308306	1 248880	1 416166	1 486692	1 492671	1 405344	1 495936	1 602923	1 602647	1 132748	16 501255
2004	1 202670	1 394731	1 577727	1 439274	1 616077	1 651096	1 677846	1 674268	1 775975	1 836651	1 806080	1 229720	18 882115
2005	1 191792	1 530932	1 635579	1 660460	1 784752	1 800908	1 869494	1 961848	1 994552				
Seasonally adjusted values													
Year	Jan	Feb	Mar	Apr	May	Jun	Jul	Aug	Sep	Oct	Nov	Dec	
1998	844346	856355	856327	869992	818412	818434	835318	796268	823356	814415	779678	832631	
1999	786276	808584	804862	801651	783507	792962	790991	803079	841517	818480	891867	852619	
2000	974843	903114	932725	875249	989961	987826	924623	1 038993	978576	997466	1 036737	1 017268	
2001	1 035080	1 048705	1 069012	1 019353	1 048892	1 087490	1 026215	1 101611	1 053233	1 137764	1 121949	1 152381	
2002	1 150281	1 200399	1 207280	1 330304	1 283156	1 112829	1 321185	1 297306	1 328113	1 330492	1 313181	1 442813	
2003	1 381777	1 292225	1 293328	1 338330	1 356025	1 389482	1 409630	1 315303	1 394772	1 411711	1 438299	1 479925	
2004	1 488521	1 515050	1 574015	1 532700	1 548594	1 552227	1 577224	1 571578	1 642172	1 615713	1 624519	1 604733	
2005	1 471956	1 668910	1 639580	1 762100	1 710502	1 699213	1 751405	1 845637	1 836702				

**Annexure B - Historical value of sales**

Table 30 - Total sales of the basic iron and steel, non-ferrous metal products, metal products and machinery division

														R'000	
Actual values															
Year	Jan	Feb	Mar	Apr	May	Jun	Jul	Aug	Sep	Oct	Nov	Dec	Tot	Year	
1998	6 295331	7 450819	8 349309	7 376611	7 417095	8 331708	7 810490	7 830820	8 224749	8 446005	7 827974	7 389106	92 750	017	
1999	6 026742	7 411136	7 905914	7 194749	8 025459	8 234100	7 794512	7 881379	8 631198	8 258915	8 688700	7 514205	93 567	009	
2000	6 594279	8 235818	9 533950	7 501083	9 159874	9 323283	8 625922	9 082178	9 838437	9 726398	10 131519	9 416758	107 169	499	
2001	7 487591	8 608132	10 528855	8 735024	9 633341	10 385666	9 327051	10 440815	10 071977	11 104681	11 183290	10 960957	118 467	380	
2002	9 429181	11 025017	12 194045	11 980779	12 279922	12 798411	12 663187	13 156245	13 719323	13 913201	14 405537	12 215210	149 780	058	
2003	10 509963	12 629910	13 033196	12 189785	12 497653	13 243073	12 732118	12 790506	13 256634	13 927085	13 798125	10 878435	151 486	483	
2004	10 768757	12 486705	15 176916	12 798527	14 408379	14 476749	14 372424	14 923607	15 651909	15 003690	16 066271	12 806560	168 940	494	
2005	12 070727	13 707947	15 338983	14 419596	14 656781	14 953582	13 911976	14 584391	14 833963						
Seasonally adjusted values															
Year	Jan	Feb	Mar	Apr	May	Jun	Jul	Aug	Sep	Oct	Nov	Dec			
1998	7 686431	7 678310	7 662606	7 920872	7 310726	7 901981	7 994341	7 640483	7 829849	7 738934	7 314731	7 990509			
1999	7 446903	7 650977	7 318013	7 720366	7 927719	7 833778	7 996522	7 669537	8 200328	7 649530	8 112909	8 021905			
2000	8 126369	8 488504	8 834312	8 060275	9 063698	8 862457	8 843747	8 831319	9 343361	9 087043	9 451565	9 909358			
2001	9 193074	8 917779	9 733146	9 383724	9 553364	9 927701	9 533703	10 144436	9 586089	10 406548	10 313314	11 298603			
2002	11 555757	11 473076	11 372266	12 847453	12 184156	12 288016	12 936734	12 778171	13 049232	13 040179	13 259268	12 850009			
2003	12 767392	13 194813	12 258762	12 872737	12 403458	12 797608	12 877823	12 348639	12 544887	13 071283	12 639264	11 733368			
2004	13 151882	13 077551	14 313382	13 357353	14 272410	14 023833	14 496476	14 445912	14 782073	14 103231	14 812784	14 021711			
2005	14 760534	14 363227	14 535698	15 038230	14 544121	14 515218	14 009456	14 138559	13 978627						

**Annexure B - Historical value of sales**

Table 31 - Total sales of the basic iron and steel major group  
R'000

Actual values

Year	Jan	Feb	Mar	Apr	May	Jun	Jul	Aug	Sep	Oct	Nov	Dec	Year Tot
1998	1 707615	1 877070	2 002698	1 879526	1 976768	2 468641	1 900316	2 191781	1 961187	2 167976	1 782366	1 790498	23 706 442
1999	1 562943	1 869375	2 036089	1 872663	1 956905	2 109985	1 932656	1 976116	2 139600	2 181845	2 280644	2 005995	23 924 816
2000	2 105703	2 376224	2 706069	2 369548	2 842259	2 802010	2 365104	2 384759	2 591020	2 733068	2 917288	2 592825	30 785 877
2001	2 279374	2 426670	2 680554	2 464139	2 664539	2 709410	2 509077	2 792762	2 786946	3 118252	3 081365	3 180873	32 693 961
2002	3 036063	3 350167	3 426512	3 479750	3 578451	3 705794	3 533800	4 163746	4 472202	4 314202	4 241375	3 295087	44 597 149
2003	3 794953	4 064718	4 145558	4 064757	3 984809	4 240205	3 986517	3 965714	4 115845	4 175466	3 926744	3 517035	47 982 321
2004	3 857030	4 039491	4 975289	4 768439	5 250389	5 043739	5 023855	5 401638	5 873184	5 493464	5 596628	4 782031	60 105 177
2005	4 450304	4 928841	5 413811	5 328698	5 358307	5 240457	4 451691	4 720297	4 549903				

Seasonally adjusted values

Year	Jan	Feb	Mar	Apr	May	Jun	Jul	Aug	Sep	Oct	Nov	Dec
1998	1 931058	1 935283	1 947888	1 936603	1 878039	2 241204	1 998741	2 164739	1 947942	2 033074	1 748306	1 914505
1999	1 770445	1 915880	1 951994	1 931340	1 874549	1 940028	2 042625	1 943499	2 123624	2 049812	2 230257	2 137341
2000	2 376594	2 424428	2 579747	2 437495	2 747961	2 616741	2 497012	2 339549	2 549230	2 574703	2 851424	2 778284
2001	2 533695	2 479061	2 554215	2 527683	2 586291	2 575266	2 641544	2 730243	2 701048	2 946614	3 009050	3 441045
2002	3 338589	3 447316	3 281214	3 536920	3 477457	3 559736	3 702501	4 065060	4 286820	4 083198	4 147955	3 605247
2003	4 130321	4 217159	3 990500	4 091650	3 870799	4 102143	4 164038	3 846648	3 899712	3 964742	3 849770	3 888334
2004	4 192284	4 222948	4 808698	4 756330	5 106034	4 880527	5 221626	5 236557	5 532549	5 225605	5 492494	5 337906
2005	4 831742	5 167848	5 232836	5 300055	5 207329	5 068372	4 615474	4 586742	4 273063			

**Annexure B - Historical value of sales**

Table 32 - Total sales of the basic precious and non-ferrous metal major group

														R'000													
Actual values																											
Year	Jan	Feb	Mar	Apr	May	Jun	Jul	Aug	Sep	Oct	Nov	Dec	Year Tot														
1998	1	120715	1	210440	1	205680	1	136996	1	158949	1	274996	1	425477	1	388196	1	406545	1	461654	1	434907	1	358836	15	583	391
1999	1	048931	1	293858	1	346376	1	209873	1	440270	1	484973	1	575999	1	565344	1	484423	1	550978	1	788711	1	728709	17	518	445
2000	1	231769	1	484318	1	644994	1	447392	1	734759	1	884954	1	549672	1	768189	2	025850	1	938739	1	875916	2	187080	20	773	632
2001	1	481480	1	679498	2	134522	1	755004	2	032899	2	238967	1	658949	1	965370	2	038738	1	902669	1	957439	3	175673	24	021	208
2002	2	019576	1	941091	2	251266	2	583389	2	260638	2	555957	2	505331	2	341438	2	481471	2	583072	2	645743	2	868155	29	037	127
2003	1	910852	1	948878	2	056933	1	998761	2	072151	2	072822	1	760436	1	765496	2	036617	2	157854	2	111045	1	822004	23	713	849
2004	1	607926	1	741119	1	943467	1	759425	1	925480	1	995800	1	755433	1	923812	2	044285	1	991673	2	034176	1	626375	22	348	971
2005	1	609951	1	833495	2	031157	1	982438	1	955590	1	975370	1	999652	2	047841	2	029412									
Seasonally adjusted values																											
Year	Jan	Feb	Mar	Apr	May	Jun	Jul	Aug	Sep	Oct	Nov	Dec															
1998	1	292431	1	287390	1	176974	1	234371	1	082568	1	223859	1	541082	1	342989	1	334251	1	396752	1	351649	1	292317			
1999	1	237428	1	381298	1	320734	1	322892	1	370036	1	398194	1	731614	1	524158	1	409518	1	481008	1	677402	1	571228			
2000	1	480953	1	602248	1	612672	1	584255	1	677670	1	751118	1	721919	1	748352	1	928150	1	849478	1	749950	1	917279			
2001	1	785074	1	841336	2	092840	1	915820	1	991272	2	075564	1	844694	1	979995	1	941966	1	808004	1	816200	2	726466			
2002	2	427350	2	154140	2	209222	2	786574	2	237371	2	386145	2	775036	2	392376	2	372990	2	446547	2	445117	2	438210			
2003	2	267001	2	170814	2	031625	2	128163	2	072144	1	965516	1	924427	1	813744	1	951820	2	034612	1	946657	1	546987			
2004	1	899488	1	933845	1	932849	1	851906	1	937398	1	926424	1	894420	1	977557	1	971427	1	869844	1	865669	1	381025			
2005	1	899900	2	028936	2	033101	2	077376	1	969989	1	924890	2	145582	2	109057	1	954874									



**Annexure B - Historical value of sales**

Table 33 - Total sales of the structural metal products, tanks, reservoirs and steam generators major group

Actual values													
R'000													
Year	Jan	Feb	Mar	Apr	May	Jun	Jul	Aug	Sep	Oct	Nov	Dec	Year Tot
1998	441098	533600	667387	592710	608044	832118	650517	584734	751190	784899	680690	1 291941	8 418 928
1999	522685	674829	707842	751500	620407	621013	563744	602747	804529	577064	682503	434171	7 563 034
2000	390888	526557	630864	492286	784229	558235	569410	611039	562821	645386	710572	577415	7 059 702
2001	404106	536119	803783	892609	616755	798406	669039	752789	720579	733048	817237	502038	8 246 508
2002	590689	682266	696342	749070	860535	750587	807428	943146	898553	939212	961952	673629	9 553 409
2003	580036	829521	984356	863726	864717	959501	981851	1 127071	988837	1 141803	1 063000	764744	11 149 163
2004	725673	867481	1 235697	1 083473	1 234962	1 389965	1 181451	1 101390	1 217246	1 059195	1 225354	903371	13 225 258
2005	827847	959674	1 084895	1 118863	1 206005	1 139304	1 117151	1 134580	1 214496				

Seasonally adjusted values													
Year	Jan	Feb	Mar	Apr	May	Jun	Jul	Aug	Sep	Oct	Nov	Dec	
1998	623839	570386	635085	603412	614548	737666	680258	602497	755024	720228	558854	1 326260	
1999	744240	731207	661633	762877	629004	561504	581288	603503	796356	530635	565163	464487	
2000	561511	574621	577804	496261	794616	517132	580119	583390	547983	593799	597122	655972	
2001	586639	588535	725986	901237	611564	753365	668377	693511	693815	674496	701781	599730	
2002	859951	755709	627844	754810	838142	707248	794479	854463	854246	863952	844398	832485	
2003	839112	929261	896736	872444	821305	896627	952716	1 024572	923775	1 057181	948238	959069	
2004	1 039016	977199	1 143819	1 088510	1 160924	1 295669	1 137693	1 005466	1 124128	981503	1 100814	1 148134	
2005	1 176746	1 079537	1 010643	1 125776	1 127521	1 062991	1 069675	1 039203	1 119219				

**Annexure B - Historical value of sales**

Table 34 - Total sales of the other fabricated metal products and metal service activities major group

R'000

Actual values

Year	Jan	Feb	Mar	Apr	May	Jun	Jul	Aug	Sep	Oct	Nov	Dec	Year Tot
1998	1 095348	1 332916	1 406756	1 210816	1 224023	1 260422	1 366485	1 289644	1 400278	1 400648	1 455294	981904	15 424 534
1999	1 062274	1 238349	1 310809	1 253325	1 284954	1 230855	1 286808	1 271817	1 440299	1 361645	1 385952	1 041048	15 168 135
2000	1 135837	1 424098	1 470009	1 157595	1 348395	1 445155	1 492685	1 591814	1 536793	1 521666	1 697756	1 198763	17 020 566
2001	1 252934	1 490952	1 549046	1 304370	1 512684	1 561858	1 561518	1 708170	1 635352	1 846652	2 043806	1 165651	18 632 993
2002	1 491938	1 862805	1 901598	1 899395	1 988612	1 888500	1 993964	2 143294	2 199503	2 335886	2 376557	1 688407	23 770 459
2003	1 706518	2 172989	2 071613	2 057931	2 199333	2 092826	2 217208	2 253473	2 338465	2 443067	2 399412	1 744804	25 697 639
2004	1 745202	2 197326	2 364293	1 957303	2 270558	2 317104	2 489393	2 423531	2 435805	2 417233	2 552975	1 878786	27 049 509
2005	1 912250	2 245517	2 280603	2 223822	2 278908	2 360929	2 446894	2 506631	2 666724				

Seasonally adjusted values

Year	Jan	Feb	Mar	Apr	May	Jun	Jul	Aug	Sep	Oct	Nov	Dec
1998	1 306210	1 304803	1 317219	1 273381	1 239281	1 265299	1 319443	1 250279	1 332851	1 263220	1 291347	1 250462
1999	1 261700	1 214827	1 236878	1 310616	1 303492	1 239977	1 244927	1 221143	1 367538	1 230175	1 232047	1 319167
2000	1 349529	1 400243	1 404068	1 205161	1 358293	1 458690	1 452653	1 514978	1 457944	1 371390	1 513570	1 508725
2001	1 496779	1 464473	1 501140	1 354899	1 514750	1 576001	1 525354	1 613583	1 549990	1 660546	1 820539	1 455062
2002	1 795995	1 836402	1 871076	1 971390	1 979586	1 901998	1 945928	2 019558	2 075561	2 095308	2 118437	2 097584
2003	2 067870	2 149147	2 060797	2 133511	2 184285	2 104908	2 150583	2 125353	2 184953	2 196296	2 138704	2 163317
2004	2 126339	2 185725	2 373891	2 024410	2 249805	2 328236	2 401674	2 295145	2 256693	2 174229	2 278681	2 328235
2005	2 338374	2 235828	2 300429	2 297958	2 258062	2 371680	2 350961	2 380236	2 461584			

**Annexure B - Historical value of sales**

Table 35 - Total sales of the general purpose machinery major group

R'000

Actual values

Year	Jan	Feb	Mar	Apr	May	Jun	Jul	Aug	Sep	Oct	Nov	Dec	Year Tot
1998	771160	946920	1 041711	1 097790	1 032119	1 076791	903785	967798	1 071379	950363	1 001029	779999	11 640 844
1999	692832	872420	959767	836238	1 346420	1 233695	918343	1 114954	1 207474	983989	996209	892952	12 055 293
2000	714279	827431	1 060611	835098	962863	1 047805	1 050602	1 106233	1 329822	1 073945	1 133356	1 059665	12 201 710
2001	767025	932078	1 043404	940172	1 100798	1 021860	1 133085	1 303972	1 101469	1 103258	1 254277	1 329961	13 031 359
2002	938075	1 175363	1 358237	1 181453	1 417980	1 450638	1 359261	1 253542	1 537986	1 325263	1 455426	1 455547	15 908 771
2003	1 034477	1 391973	1 377119	1 435273	1 321229	1 436049	1 494828	1 309782	1 581157	1 560692	1 516902	1 160953	16 620 434
2004	1 128766	1 336768	1 637273	1 375760	1 529532	1 491844	1 488897	1 526767	1 523688	1 614799	1 604419	1 368717	17 627 230
2005	1 068943	1 431279	1 555818	1 501607	1 481988	1 662630	1 431276	1 460766	1 650025				

Seasonally adjusted values

Year	Jan	Feb	Mar	Apr	May	Jun	Jul	Aug	Sep	Oct	Nov	Dec
1998	1 014598	1 008498	967604	1 234704	1 027262	1 009726	916888	893129	931580	882889	957105	826424
1999	917978	945515	908284	941394	1 319522	1 152789	921066	1 043229	1 026696	946625	945091	923507
2000	952777	900804	1 020467	934808	935786	980765	1 037584	1 057471	1 122120	1 056656	1 073004	1 070944
2001	1 023704	1 014819	1 002672	1 041038	1 068642	966349	1 107005	1 277302	937992	1 088820	1 179711	1 324837
2002	1 252858	1 265921	1 306497	1 280745	1 385739	1 386553	1 319800	1 250907	1 340161	1 292956	1 366369	1 438834
2003	1 378592	1 483603	1 319284	1 526310	1 294980	1 372370	1 457040	1 326150	1 411029	1 505051	1 417687	1 150857
2004	1 504592	1 405755	1 570892	1 438173	1 507423	1 414114	1 462859	1 558429	1 382511	1 547682	1 497452	1 358997
2005	1 420456	1 494560	1 489297	1 559467	1 470681	1 570735	1 411703	1 494463	1 507561			

**Annexure B - Historical value of sales**

Table 36 - Total sales of the special purpose machinery major group

Actual values													
R'000													
Year	Jan	Feb	Mar	Apr	May	Jun	Jul	Aug	Sep	Oct	Nov	Dec	Year Tot
1998	883402	1 052903	1 552403	1 028624	884977	933385	1 036565	904356	1 096833	994730	874464	843206	12 085 848
1999	827490	1 026895	1 097619	810510	867936	1 030277	888109	850620	990927	963494	909171	979125	11 242 173
2000	643441	1 047462	1 378438	769495	950359	902252	995148	1 028766	1 087633	1 152572	1 107971	1 352919	12 416 456
2001	993468	979568	1 687028	895358	1 131844	1 315731	1 190420	1 225968	1 130194	1 612718	1 136408	1 163379	14 462 084
2002	940239	1 287653	1 850816	1 392358	1 344484	1 717762	1 712994	1 754295	1 487179	1 569483	1 573288	1 637575	18 268 126
2003	990172	1 470469	1 728406	1 183524	1 349055	1 792501	1 638330	1 543747	1 457025	1 613782	1 652883	1 436798	17 856 692
2004	1 192367	1 622962	2 270416	1 229727	1 393618	1 501391	1 672801	1 705336	1 689930	1 598205	1 988773	1 602794	19 468 320
2005	1 552953	1 520559	2 203871	1 519278	1 562565	1 756540	1 599062	1 785393	1 821004				

Seasonally adjusted values													
Year	Jan	Feb	Mar	Apr	May	Jun	Jul	Aug	Sep	Oct	Nov	Dec	
1998	1 081882	1 053050	1 151198	1 170010	959391	941582	1 050591	908418	1 027616	902977	918677	912268	
1999	1 013919	1 013732	799098	941869	942373	1 025635	891131	857300	946120	899969	952106	1 021474	
2000	799837	1 027343	1 010396	919296	1 028981	866883	984033	1 027060	1 067250	1 099857	1 142413	1 378369	
2001	1 271833	961960	1 243142	1 090584	1 222512	1 248158	1 157827	1 202452	1 130672	1 563663	1 132409	1 169346	
2002	1 236023	1 284164	1 379709	1 716581	1 456479	1 610453	1 651211	1 684097	1 501689	1 529015	1 522924	1 656673	
2003	1 332288	1 489740	1 291278	1 446390	1 475394	1 689810	1 568435	1 459794	1 462513	1 583127	1 557902	1 463782	
2004	1 628950	1 664693	1 715316	1 481873	1 531881	1 413112	1 604845	1 608831	1 680334	1 573201	1 852164	1 634342	
2005	2 146563	1 557957	1 673143	1 819905	1 720675	1 661982	1 534225	1 687367	1 799249				

**Annexure B - Historical value of sales**

Table 37 - Total sales of the domestic appliances and office, accounting and computing machinery major group

Actual values													R'000
Year	Jan	Feb	Mar	Apr	May	Jun	Jul	Aug	Sep	Oct	Nov	Dec	Year Tot
1998	275993	496970	472674	430149	532215	485355	527345	504311	537337	685735	599224	342722	5 890 030
1999	309587	435410	447412	460640	508567	523302	628853	499781	563946	639900	645510	432205	6 095 113
2000	372362	549728	642965	429669	537010	682872	603301	591378	704498	661022	688660	448091	6 911 556
2001	309204	563247	630518	483372	573822	739434	604963	691784	658699	788084	892758	443382	7 379 267
2002	412601	725672	709274	695364	829222	729173	750409	556784	642429	846083	1 151196	596810	8 645 017
2003	492955	751362	669211	585813	706359	649169	652948	825223	738688	834421	1 128139	432097	8 466 385
2004	511793	681558	750481	624400	803840	736906	760594	841133	867771	829121	1 063946	644486	9 116 029
2005	648479	788582	768828	744890	813418	818352	866250	928883	902399				

Seasonally adjusted values												
Year	Jan	Feb	Mar	Apr	May	Jun	Jul	Aug	Sep	Oct	Nov	Dec
1998	436412	518901	466638	468391	509638	482645	487336	478432	500584	539795	488794	468274
1999	501195	448518	439392	509377	488743	515651	583870	476703	530477	511305	510842	584702
2000	605168	558817	629159	482997	520391	671128	570428	560517	670684	541160	524081	599785
2001	495351	567594	613151	552463	558333	733000	588901	647350	630606	664405	653624	582116
2002	644991	729424	696705	800435	809382	735884	747778	511709	617765	729204	814067	780976
2003	752208	755090	668541	674270	684552	666235	660584	752379	711085	730273	780307	561023
2004	761214	687385	767918	716149	778944	765752	773358	763927	834431	731168	725510	833072
2005	946753	798562	796249	857692	789864	854570	881835	841490	863076			

**Annexure B - Historical value of sales**

Table 38 - Total sales of the electrical machinery division

R'000

Actual values

Year	Jan	Feb	Mar	Apr	May	Jun	Jul	Aug	Sep	Oct	Nov	Dec	Year Tot
1998	836855	1 102585	1 118165	1 082070	1 200988	1 133153	1 260486	1 166365	1 206202	1 259628	1 260986	856141	13 483 624
1999	974711	1 283142	1 161984	1 084954	1 091504	1 089914	1 156377	1 130506	1 226262	1 232165	1 217789	1 010208	13 659 516
2000	982652	1 197950	1 268605	1 115345	1 237075	1 365252	1 233805	1 310757	1 390418	1 463798	1 453909	1 256053	15 275 619
2001	1 028488	1 344761	1 481134	1 240215	1 318256	1 437904	1 350918	1 346512	1 423690	1 432666	1 551729	1 165375	16 121 648
2002	1 108154	1 501061	1 682960	1 494918	1 704946	1 630076	1 670748	1 699262	1 620680	1 743230	1 974701	1 351902	19 182 638
2003	1 281068	1 626660	1 584026	1 535750	1 540829	1 584615	1 583158	1 614552	1 580963	1 645474	1 654578	1 320546	18 552 219
2004	1 194259	1 537901	1 637031	1 486550	1 669387	1 641031	1 710834	1 719488	1 728762	1 762902	1 814426	1 382305	19 284 876
2005	1 243198	1 549610	1 708083	1 634357	1 675235	1 721648	1 732494	1 744559	1 782169				

Seasonally adjusted values

Year	Jan	Feb	Mar	Apr	May	Jun	Jul	Aug	Sep	Oct	Nov	Dec
1998	1 087588	1 099673	1 091826	1 113355	1 155271	1 089812	1 198052	1 132113	1 129771	1 152449	1 139393	1 071807
1999	1 254702	1 267569	1 123937	1 124540	1 059785	1 047062	1 112339	1 100537	1 149325	1 133708	1 104633	1 244906
2000	1 248194	1 176791	1 214282	1 166277	1 213140	1 314076	1 198203	1 276287	1 306025	1 351378	1 317875	1 525620
2001	1 299877	1 328161	1 407852	1 292367	1 293476	1 384513	1 320145	1 301238	1 343764	1 318816	1 401476	1 401896
2002	1 412483	1 496053	1 595918	1 559725	1 670588	1 567262	1 634616	1 632237	1 537764	1 606068	1 774308	1 623612
2003	1 631697	1 631606	1 506125	1 599689	1 507396	1 530326	1 540445	1 547100	1 499548	1 528544	1 487172	1 573490
2004	1 517368	1 561471	1 564831	1 539106	1 628262	1 594465	1 653958	1 637757	1 640615	1 626800	1 620000	1 654154
2005	1 604617	1 581182	1 640107	1 687891	1 631136	1 679667	1 675640	1 651939	1 701020			

**Annexure B - Historical value of sales**

Table 39 - Total sales of the electric motors, generators and transformers major group

Actual values														R'000
Year	Jan	Feb	Mar	Apr	May	Jun	Jul	Aug	Sep	Oct	Nov	Dec	Year Tot	
1998	129 342	193 514	234 368	206 740	221 954	208 146	239 782	211 499	220 739	183 587	217 039	154 353	2 421 063	
1999	155 339	201 561	205 584	178 147	220 796	205 390	236 778	198 801	262 038	205 947	210 035	188 848	2 469 264	
2000	206 883	181 336	216 919	243 519	217 208	262 931	240 080	234 193	233 434	279 879	299 222	286 773	2 902 377	
2001	172 050	234 839	288 022	265 655	209 135	225 976	225 654	209 884	231 161	209 826	238 055	199 537	2 709 794	
2002	172 171	239 046	246 117	234 654	285 341	207 835	239 643	250 032	271 054	268 237	317 675	240 856	2 972 661	
2003	203 625	227 983	237 024	251 260	252 089	242 448	259 180	260 978	247 931	250 343	244 313	211 092	2 888 266	
2004	181 981	252 550	261 552	227 952	277 431	244 375	300 862	278 339	283 281	298 554	303 794	254 692	3 165 363	
2005	204 919	263 995	295 232	278 317	305 926	293 483	290 062	302 958	305 539					

Seasonally adjusted values													
Year	Jan	Feb	Mar	Apr	May	Jun	Jul	Aug	Sep	Oct	Nov	Dec	
1998	184 107	204 996	220 728	203 765	207 661	191 781	224 013	211 669	194 870	186 419	199 919	181 450	
1999	215 366	213 674	192 772	173 490	210 791	194 951	221 363	200 170	233 669	206 593	192 214	217 303	
2000	278 333	191 286	203 124	236 622	210 450	257 209	226 534	236 894	209 327	276 694	272 318	322 128	
2001	226 476	245 749	271 693	258 360	205 215	226 256	214 782	210 814	210 920	203 795	213 323	220 954	
2002	224 677	248 926	234 394	230 426	279 919	211 056	229 954	247 416	251 491	256 499	283 880	263 565	
2003	266 006	235 038	227 306	251 385	244 741	249 609	248 251	253 664	233 397	237 504	217 339	230 566	
2004	237 820	259 240	253 216	232 764	265 954	253 036	286 816	267 086	267 779	283 025	270 628	277 731	
2005	267 143	270 848	288 622	287 047	291 315	303 685	275 407	289 114	290 052				

**Annexure B - Historical value of sales**

Table 40 - Total sales of the electricity distribution and control apparatus major group

Actual values														R'000
Year	Jan	Feb	Mar	Apr	May	Jun	Jul	Aug	Sep	Oct	Nov	Dec	Year Tot	
1998	92 357	116 142	125 953	122 688	113 438	124 540	134 893	143 044	141 607	144 900	141 887	74 596	1 476 045	
1999	140 885	143 245	148 443	134 676	143 886	144 446	146 565	148 803	160 077	173 100	169 786	118 930	1 772 842	
2000	111 731	148 646	164 600	137 984	157 162	176 027	153 022	166 477	168 952	181 649	191 528	121 966	1 879 744	
2001	115 797	161 855	187 985	147 006	170 591	202 344	180 320	176 531	192 257	201 306	241 128	161 435	2 138 555	
2002	168 927	227 866	280 728	237 217	264 058	299 027	270 526	273 991	238 460	280 820	309 339	224 971	3 075 930	
2003	210 202	258 239	300 717	261 793	270 166	304 634	279 330	312 102	320 631	337 187	348 146	269 907	3 473 054	
2004	205 278	266 411	321 940	268 848	297 829	320 391	293 613	340 306	370 413	380 623	386 267	305 757	3 757 676	
2005	262 320	331 143	387 624	362 307	352 378	368 205	390 515	369 064	378 329					

Seasonally adjusted values													
Year	Jan	Feb	Mar	Apr	May	Jun	Jul	Aug	Sep	Oct	Nov	Dec	
1998	119 734	114 316	121 721	128 589	109 252	119 898	129 870	132 818	131 582	132 843	125 307	100 810	
1999	183 459	142 262	139 730	142 890	139 930	137 755	142 896	140 071	149 394	157 520	148 792	157 032	
2000	146 819	149 523	151 402	148 203	154 602	165 132	150 565	159 133	158 542	164 517	166 180	157 405	
2001	153 405	165 318	170 184	159 192	169 327	187 424	179 806	169 700	180 359	182 511	207 331	203 539	
2002	224 632	236 183	253 209	257 002	264 790	275 822	271 774	263 609	223 133	254 625	264 324	277 697	
2003	279 883	272 084	271 787	281 919	273 112	281 324	281 781	298 593	298 098	305 932	298 323	327 319	
2004	273 157	283 837	293 016	286 449	303 494	297 631	296 741	324 265	342 343	344 896	331 763	366 742	
2005	348 778	354 976	354 580	383 880	360 357	343 002	396 369	350 222	348 410				



**Annexure B - Historical value of sales**

Table 41 - Total sales of the insulated wire and cable major group

Actual values														R'000	
Year	Jan	Feb	Mar	Apr	May	Jun	Jul	Aug	Sep	Oct	Nov	Dec	Year Tot		
1998	250 654	332 981	315 159	350 411	373 822	358 923	399 504	343 849	374 364	415 767	396 383	251 289	4 163 106		
1999	292 923	354 113	312 808	343 139	269 299	234 791	284 400	278 244	307 595	344 951	325 033	261 744	3 609 040		
2000	224 921	296 037	336 576	254 953	326 721	376 531	317 430	348 551	418 437	399 336	391 285	309 335	4 000 113		
2001	255 148	324 034	418 117	347 700	398 301	423 173	396 417	415 766	410 901	422 921	444 695	255 954	4 513 127		
2002	273 318	454 735	474 032	472 695	478 153	439 419	448 942	486 861	432 569	494 430	561 770	300 670	5 317 594		
2003	261 404	450 711	350 894	314 305	317 918	310 537	323 045	359 288	294 074	322 194	319 806	226 716	3 850 892		
2004	210 473	332 370	334 432	301 721	393 270	343 846	367 521	398 136	351 696	439 744	445 523	296 546	4 215 278		
2005	278 283	379 246	381 916	376 521	416 472	366 802	427 471	442 716	419 125						

Seasonally adjusted values														
Year	Jan	Feb	Mar	Apr	May	Jun	Jul	Aug	Sep	Oct	Nov	Dec		
1998	322 984	332 540	313 169	344 107	357 203	355 465	376 371	331 094	348 460	358 742	352 201	362 461		
1999	383 335	353 524	306 451	337 399	259 300	230 955	272 768	269 052	284 010	299 127	287 506	370 963		
2000	300 867	293 641	323 632	253 110	318 355	367 930	307 971	331 443	387 681	348 110	345 677	433 538		
2001	351 995	319 068	395 453	349 819	385 913	412 701	388 187	386 848	386 607	369 482	392 345	354 441		
2002	385 411	445 699	446 662	482 691	456 718	431 836	437 617	442 180	416 471	434 459	493 567	411 590		
2003	375 356	438 457	333 163	323 325	297 461	309 473	311 514	321 826	289 945	283 736	279 959	306 500		
2004	303 133	321 743	322 110	310 968	365 176	347 800	349 832	353 381	352 227	386 841	389 386	397 867		
2005	400 873	365 576	371 184	388 722	385 546	373 896	405 176	391 263	422 219					

**Annexure B - Historical value of sales**

Table 42 - Total sales of the accumulators, primary cells and primary batteries major group

R'000

Actual values

Year	Jan	Feb	Mar	Apr	May	Jun	Jul	Aug	Sep	Oct	Nov	Dec	Year Tot
1998	73 240	83 681	79 802	85 441	98 370	91 006	98 628	98 707	100 076	105 928	105 830	89 018	1 109 727
1999	65 339	87 276	87 330	81 709	86 952	81 415	88 001	77 229	79 655	90 410	80 838	74 908	981 062
2000	66 644	76 135	104 400	84 901	88 848	100 215	82 463	81 805	85 416	92 654	91 005	83 393	1 037 879
2001	76 622	99 660	91 699	77 131	89 716	98 798	97 510	84 011	89 949	94 727	100 541	83 115	1 083 479
2002	82 928	94 824	125 497	104 155	122 190	128 208	108 431	129 716	119 432	115 493	163 894	110 145	1 404 913
2003	111 521	138 887	121 642	151 102	121 986	135 521	135 578	152 323	122 340	136 274	132 031	106 756	1 565 961
2004	129 977	129 391	125 912	133 395	135 811	140 528	160 142	118 637	118 600	138 404	128 178	126 468	1 585 443
2005	121 191	124 031	135 095	135 436	131 707	145 074	144 217	138 398	145 401				

Seasonally adjusted values

Year	Jan	Feb	Mar	Apr	May	Jun	Jul	Aug	Sep	Oct	Nov	Dec
1998	91 134	83 857	80 598	89 751	92 567	87 253	94 725	101 430	98 309	102 487	96 100	91 970
1999	79 927	88 205	88 067	85 377	82 208	76 698	84 752	78 814	78 927	86 545	74 528	79 531
2000	80 163	76 065	104 936	88 754	85 008	92 682	79 471	82 417	85 511	88 183	85 522	91 322
2001	89 830	99 466	91 847	80 054	85 932	89 917	93 993	84 183	91 380	90 805	96 161	92 186
2002	94 658	93 613	125 475	107 359	118 552	116 376	103 719	129 728	122 346	111 451	157 915	123 559
2003	123 768	137 770	122 145	153 655	118 837	123 452	129 143	151 528	125 853	132 391	127 918	119 863
2004	141 884	128 674	126 898	134 209	133 637	129 492	151 299	117 548	121 838	134 703	124 464	142 477
2005	131 189	123 795	136 684	134 753	130 207	134 315	135 952	137 094	149 898			

**Annexure B - Historical value of sales**

Table 43 - Total sales of the electric lamps and lighting equipment major group

R'000

Actual values

Year	Jan	Feb	Mar	Apr	May	Jun	Jul	Aug	Sep	Oct	Nov	Dec	Year Tot
1998	38 180	54 501	60 070	51 747	61 007	61 368	69 207	63 250	67 571	68 781	71 599	39 260	706 541
1999	45 334	52 231	53 965	53 277	51 757	54 345	62 129	52 472	58 424	59 704	67 424	39 097	650 159
2000	41 200	56 653	54 646	50 382	62 064	60 828	65 172	69 517	69 428	81 897	80 321	67 892	760 000
2001	43 252	71 925	66 414	56 311	59 993	60 704	58 684	67 029	70 312	81 274	81 950	52 215	770 063
2002	55 587	86 649	72 847	76 660	92 451	79 198	84 684	90 970	87 265	104 082	113 074	62 381	1 005 848
2003	58 299	70 503	76 481	78 059	82 239	80 713	75 023	75 596	76 608	81 830	87 655	66 073	909 079
2004	61 291	79 132	89 024	78 330	89 785	94 717	95 790	83 333	90 578	104 126	108 692	70 708	1 045 506
2005	56 428	74 926	84 982	83 720	88 484	81 180	95 701	89 567	91 563				

Seasonally adjusted values

Year	Jan	Feb	Mar	Apr	May	Jun	Jul	Aug	Sep	Oct	Nov	Dec
1998	51 580	55 516	62 107	55 579	60 063	60 769	62 699	60 697	62 117	60 089	58 882	52 187
1999	60 406	52 572	55 459	57 776	50 940	54 454	57 185	50 346	53 861	51 227	55 498	52 167
2000	54 421	57 018	55 851	54 458	60 873	61 025	61 386	66 608	64 415	69 475	66 264	90 046
2001	57 045	72 663	67 569	60 725	58 089	60 611	56 409	64 056	66 076	68 346	68 033	68 047
2002	74 032	88 816	73 562	81 471	88 656	78 669	82 041	87 310	82 883	87 581	94 137	79 779
2003	78 735	73 531	76 620	81 972	77 828	79 903	72 318	73 039	73 504	69 062	73 054	83 326
2004	83 943	84 410	88 574	80 910	84 627	93 529	91 221	81 329	87 420	88 299	90 473	88 598
2005	77 737	80 992	84 297	85 927	83 187	79 818	90 528	88 046	88 840			

**Annexure B - Historical value of sales**

Table 44 - Total sales of the other electrical equipment major group

Actual values															R'000	
Year	Jan	Feb	Mar	Apr	May	Jun	Jul	Aug	Sep	Oct	Nov	Dec	Year Tot			
1998	253 082	321 766	302 813	265 043	332 397	289 170	318 472	306 016	301 845	340 665	328 248	247 625	3 607	142		
1999	274 891	444 716	353 854	294 006	318 814	369 527	338 504	374 957	358 473	358 053	364 673	326 681	4 177	149		
2000	331 273	439 143	391 464	343 606	385 072	388 720	375 638	410 214	414 751	428 383	400 548	386 694	4 695	506		
2001	365 619	452 448	428 897	346 412	390 520	426 909	392 333	393 291	429 110	422 612	445 360	413 119	4 906	630		
2002	355 223	397 941	483 739	369 537	462 753	476 389	518 522	467 692	471 900	480 168	508 949	412 879	5 405	692		
2003	436 017	480 337	497 268	479 231	496 431	510 762	511 002	454 265	519 379	517 646	522 627	440 002	5 864	967		
2004	405 259	478 047	504 171	476 304	475 261	497 174	492 906	500 737	514 194	401 451	441 972	328 134	5 515	610		
2005	320 057	376 269	423 234	398 056	380 268	466 904	384 528	401 856	442 212							

Seasonally adjusted values														
Year	Jan	Feb	Mar	Apr	May	Jun	Jul	Aug	Sep	Oct	Nov	Dec		
1998	318 050	308 447	293 503	291 564	328 525	274 646	310 375	294 405	294 434	311 870	306 984	282 929		
1999	332 209	417 332	341 458	327 608	316 616	352 248	333 376	362 085	349 464	332 696	346 095	367 911		
2000	387 590	409 259	375 338	385 129	383 853	370 099	372 277	399 793	400 550	404 400	381 915	431 181		
2001	421 126	425 897	411 106	384 218	389 000	407 604	386 968	385 637	408 422	403 876	424 283	462 731		
2002	409 073	382 816	462 616	400 777	461 954	453 503	509 511	461 993	441 441	461 452	480 486	467 421		
2003	507 949	474 726	475 104	507 433	495 417	486 565	497 439	448 450	478 751	499 919	490 579	505 916		
2004	477 430	483 567	481 018	493 807	475 374	472 977	478 049	494 148	469 008	389 036	413 285	380 739		
2005	378 897	384 995	404 740	407 563	380 525	444 951	372 208	396 200	401 600					

**Annexure B - Historical value of sales**

Table 45 - Total sales of the radio, television and communication apparatus and professional equipment division

Actual values													
R'000													
Year	Jan	Feb	Mar	Apr	May	Jun	Jul	Aug	Sep	Oct	Nov	Dec	Year Tot
1998	451266	623652	605689	549536	683537	770069	739381	655277	703153	680175	704204	545704	7 711 643
1999	577309	683139	691265	602945	673363	772984	717657	733717	717536	691773	683543	589477	8 134 708
2000	604479	716931	834914	644076	699730	754494	713343	854030	834846	628116	689088	620170	8 594 217
2001	668760	779239	756954	533487	556932	692525	586355	704641	634997	661769	771838	668561	8 016 058
2002	666788	840639	839300	745092	782654	889733	745078	837215	927495	941219	848160	810762	9 874 135
2003	708326	963284	926110	838714	778800	844931	763270	794153	912340	961390	937673	880161	10 309 152
2004	815849 1	048730 1	011878	996533	895126	987183	812447	814626	884176	921454	935429	853358	10 976 789
2005	756553	948997	914942	837456	908574 1	006390	965287	944848 1	125004				

Seasonally adjusted values													
Year	Jan	Feb	Mar	Apr	May	Jun	Jul	Aug	Sep	Oct	Nov	Dec	
1998	565899	620075	512115	614380	714943	701724	738195	611146	670632	668333	674664	657206	
1999	699869	660439	593051	668779	703153	701919	724856	687097	685269	691070	664648	690593	
2000	713278	670807	726138	706003	741663	687162	737094	807972	796956	628289	669830	706754	
2001	771746	711518	675157	567537	581973	638815	618946	687233	610623	656581	752658	741377	
2002	757937	757581	759352	782328	830597	832066	806754	838141	889740	919630	819496	869035	
2003	803834	862521	849787	872160	810359	796656	832616	820383	879218	925796	898880	929751	
2004	931329	935857	936346 1	030785	934388	935868	884954	863304	850490	877943	893905	893213	
2005	867769	846925	849251	861622	957651	959277 1	057672 1	019308 1	077358				

**Annexure B - Historical value of sales**

Table 46 - Total sales of the radio, television and communication apparatus and electronic components major group

Actual values														R'000	
Year	Jan	Feb	Mar	Apr	May	Jun	Jul	Aug	Sep	Oct	Nov	Dec	Year Tot		
1998	247 978	372 452	333 540	316 259	462 872	529 563	512 921	446 908	471 829	447 207	461 948	362 072	4 965 549		
1999	346 623	436 989	432 966	366 381	429 301	500 117	476 031	479 674	441 206	442 076	415 620	394 795	5 161 779		
2000	402 576	458 978	587 999	424 397	444 791	450 733	438 424	576 119	546 033	347 184	353 568	361 570	5 392 372		
2001	389 537	467 461	442 092	247 453	247 402	395 443	274 184	377 499	320 135	316 517	417 006	329 685	4 224 414		
2002	331 856	462 369	469 100	393 164	373 080	476 737	358 048	417 069	542 679	485 981	455 207	468 911	5 234 201		
2003	343 285	522 309	462 777	418 516	313 456	401 375	346 845	380 579	456 006	504 604	461 614	455 678	5 067 044		
2004	404 992	579 955	522 833	477 801	388 246	503 853	371 586	381 867	459 999	465 693	466 295	434 147	5 457 267		
2005	373 024	525 270	486 221	434 873	445 052	531 334	508 442	488 150	602 694						

Seasonally adjusted values														
Year	Jan	Feb	Mar	Apr	May	Jun	Jul	Aug	Sep	Oct	Nov	Dec		
1998	317 840	370 944	257 943	376 052	496 582	481 278	515 205	405 966	443 217	442 673	453 458	435 024		
1999	427 021	420 279	349 529	425 130	461 727	452 219	485 798	435 970	412 239	446 932	417 463	457 797		
2000	481 541	421 940	491 613	477 973	491 393	407 879	462 609	533 335	510 029	352 048	357 199	402 491		
2001	457 157	412 451	374 435	268 956	282 800	363 963	304 622	362 715	295 417	316 287	418 808	351 407		
2002	385 149	393 550	404 793	415 013	442 078	445 771	414 221	417 609	502 705	471 959	446 203	484 839		
2003	399 289	435 689	405 921	434 702	375 731	378 458	408 661	401 930	420 227	477 698	442 901	459 893		
2004	475 683	479 718	469 352	492 753	465 236	477 507	434 118	419 961	426 193	432 414	442 689	431 777		
2005	441 008	434 324	440 935	445 247	530 491	508 159	589 284	547 125	556 652					

**Annexure B - Historical value of sales**

Table 47 - Total sales of the medical, precision and optical instruments and watches and clocks major group

R'000

Actual values

Year	Jan	Feb	Mar	Apr	May	Jun	Jul	Aug	Sep	Oct	Nov	Dec	Year Tot
1998	203 288	251 200	272 149	233 277	220 665	240 506	226 460	208 369	231 324	232 968	242 256	183 632	2 746 094
1999	230 686	246 150	258 299	236 564	244 062	272 867	241 626	254 043	276 330	249 697	267 923	194 682	2 972 929
2000	201 903	257 953	246 915	219 679	254 939	303 761	274 919	277 911	288 813	280 932	335 520	258 600	3 201 845
2001	279 223	311 778	314 862	286 034	309 530	297 082	312 171	327 142	314 862	345 252	354 832	338 876	3 791 644
2002	334 932	378 270	370 200	351 928	409 574	412 996	387 030	420 146	384 816	455 238	392 953	341 851	4 639 934
2003	365 041	440 975	463 333	420 198	465 344	443 556	416 425	413 574	456 334	456 786	476 059	424 483	5 242 108
2004	410 857	468 775	489 045	518 732	506 880	483 330	440 861	432 759	424 177	455 761	469 134	419 211	5 519 522
2005	383 529	423 727	428 721	402 583	463 522	475 056	456 845	456 698	522 310				

Seasonally adjusted values

Year	Jan	Feb	Mar	Apr	May	Jun	Jul	Aug	Sep	Oct	Nov	Dec
1998	248 059	249 131	254 172	238 328	218 361	220 446	222 990	205 180	227 415	225 660	221 206	222 181
1999	272 847	240 160	243 523	243 650	241 427	249 700	239 058	251 127	273 030	244 138	247 185	232 797
2000	231 737	248 867	234 525	228 031	250 270	279 283	274 484	274 637	286 927	276 242	312 631	304 263
2001	314 589	299 068	300 722	298 581	299 173	274 852	314 324	324 518	315 205	340 294	333 850	389 970
2002	372 788	364 031	354 559	367 315	388 519	386 295	392 533	420 531	387 036	447 672	373 293	384 196
2003	404 546	426 832	443 867	437 457	434 628	418 198	423 955	418 453	458 991	448 098	455 979	469 858
2004	455 645	456 139	466 994	538 032	469 151	458 361	450 836	443 343	424 297	445 529	451 216	461 436
2005	426 761	412 601	408 316	416 376	427 160	451 118	468 389	472 182	520 707			

**Annexure B - Historical value of sales**

Table 48 - Total sales of the motor vehicle, parts and accessories and other transport equipment division

Actual values													
R'000													
Year	Jan	Feb	Mar	Apr	May	Jun	Jul	Aug	Sep	Oct	Nov	Dec	Year Tot
1998	3 329961	4 146483	4 985153	4 541969	4 463266	4 542676	4 584150	3 875721	4 118632	4 913898	4 880250	3 322051	51 704 210
1999	3 472341	4 714843	5 030127	4 465547	4 996821	5 296125	5 300194	5 629170	5 635587	6 007243	5 985399	4 349751	60 883 148
2000	4 244492	6 273209	7 022885	4 953973	6 234748	6 924966	6 356386	6 903169	7 012744	7 167516	7 894352	5 564009	76 552 449
2001	5 668453	7 405533	8 558576	6 325146	7 658941	8 216509	7 833074	5 964723	7 936808	10 040142	9 256895	5 856933	90 721 733
2002	6 932086	9 195937	9 562346	9 695976	10 072486	8 984910	10 002761	9 366002	10 178061	11 364726	10 399937	6 861770	112 616 998
2003	8 014210	9 266038	9 683125	8 600272	9 110747	9 086870	9 336793	9 618966	9 183278	10 328546	10 100880	6 911504	109 241 229
2004	7 849994	10 025389	10 489599	8 660789	10 128435	10 060535	10 556673	10 512184	11 287220	11 702101	11 671279	7 184528	120 128 726
2005	9 000999	10 327193	10 705874	10 338182	11 148467	11 938431	12 187267	12 924427	13 189678				
Seasonally adjusted values													
Year	Jan	Feb	Mar	Apr	May	Jun	Jul	Aug	Sep	Oct	Nov	Dec	
1998	4 258602	4 007070	4 502115	4 905861	4 300885	4 341049	4 418078	3 811490	4 046933	4 299983	4 452462	4 509110	
1999	4 404953	4 561439	4 470342	4 854262	4 828310	5 005010	5 101809	5 566796	5 542451	5 295869	5 420682	5 856248	
2000	5 320581	6 084281	6 218942	5 420130	6 031140	6 586406	6 143382	6 904280	6 843466	6 342307	7 116594	7 479005	
2001	7 005421	7 159888	7 637892	6 970483	7 426326	7 854724	7 599308	5 919219	7 682851	8 884011	8 332691	7 888199	
2002	8 459240	8 912009	8 637218	10 732307	9 807791	8 673276	9 700627	9 169313	9 780930	9 993307	9 336289	9 365539	
2003	9 664934	9 022566	8 939062	9 428244	8 879076	8 840270	9 021145	9 341093	8 750624	9 020858	9 053931	9 518426	
2004	9 393586	9 832959	9 876542	9 396987	9 914373	9 850627	10 157998	10 119583	10 716799	10 183184	10 465182	9 924555	
2005	10 710685	10 160047	10 166939	11 152797	10 950130	11 714575	11 717270	12 348337	12 496841				



**Annexure B - Historical value of sales**

Table 49 - Total sales of the motor vehicles major group

R'000

Actual values

Year	Jan	Feb	Mar	Apr	May	Jun	Jul	Aug	Sep	Oct	Nov	Dec	Year Tot
1998	1 635736	2 001493	2 463295	2 131355	2 233050	2 146876	2 189724	1 762150	1 804921	2 165347	2 118418	1 679842	24 332 207
1999	1 604182	2 288698	2 417065	2 179430	2 547866	2 680588	2 736199	2 705198	2 864791	3 098779	3 130354	2 278993	30 532 143
2000	1 834843	3 218089	3 424921	2 394961	3 115806	3 466601	3 065900	3 306606	3 555685	3 470800	3 855447	2 807889	37 517 548
2001	2 644508	3 582185	4 296803	3 030177	3 706602	4 212454	3 962229	2 618577	3 935275	5 725002	4 931165	3 277486	45 922 463
2002	3 450432	4 766906	4 617476	4 958665	5 207989	4 367315	5 010159	4 791244	4 861362	5 720074	5 065123	3 441619	56 258 364
2003	3 944443	4 595019	4 686149	4 193658	4 290684	4 645349	4 760595	5 034982	4 457010	4 949851	5 216923	3 520057	54 294 720
2004	3 791386	5 334754	5 463361	4 287818	5 302521	5 248300	5 682753	5 536756	5 870106	6 107167	6 237595	3 611731	62 474 248
2005	4 514517	5 318888	5 695990	5 291808	5 928867	6 487955	6 894869	7 299189	7 330442				

Seasonally adjusted values

Year	Jan	Feb	Mar	Apr	May	Jun	Jul	Aug	Sep	Oct	Nov	Dec
1998	2 119900	1 938226	2 212810	2 344489	2 107941	2 014574	2 067920	1 774725	1 781973	1 929186	1 943960	2 173723
1999	2 075797	2 214225	2 150426	2 422126	2 427707	2 485250	2 607066	2 735906	2 835665	2 778450	2 842380	2 909401
2000	2 357375	3 110539	3 053575	2 695811	3 001311	3 205637	2 943230	3 301405	3 503985	3 123354	3 463979	3 595781
2001	3 380547	3 433780	3 875384	3 458028	3 594263	3 902940	3 822796	2 573734	3 847725	5 134164	4 388335	4 264389
2002	4 349580	4 581932	4 229944	5 672258	5 106711	4 084525	4 807835	4 615038	4 726935	5 094869	4 474296	4 590055
2003	4 909096	4 437767	4 365921	4 767555	4 216795	4 401563	4 521302	4 795627	4 302725	4 373786	4 605842	4 797558
2004	4 656580	5 195050	5 176710	4 806538	5 241138	5 032542	5 349429	5 211600	5 649491	5 363234	5 524366	4 982335
2005	5 510733	5 185218	5 444970	5 896424	5 877867	6 264857	6 473662	6 820135	7 027197			

**Annexure B - Historical value of sales**

Table 50 - Total sales of the bodies for motor vehicles and trailers and semi-trailers major group

Actual values														R'000
Year	Jan	Feb	Mar	Apr	May	Jun	Jul	Aug	Sep	Oct	Nov	Dec	Year Tot	
1998	153 243	205 461	276 379	249 534	250 681	278 153	282 063	249 234	244 336	298 755	280 073	205 895	2 973 807	
1999	140 766	226 822	277 869	235 942	225 096	209 658	218 969	241 062	260 922	229 513	265 060	184 072	2 715 751	
2000	167 375	237 895	282 438	199 736	286 700	294 979	232 089	286 075	243 671	238 240	319 207	179 218	2 967 623	
2001	171 699	247 309	302 622	215 720	304 883	232 442	235 488	205 954	255 817	256 134	252 498	197 474	2 878 040	
2002	170 713	271 667	313 938	300 560	350 793	302 385	361 176	312 644	366 030	376 568	408 732	221 545	3 756 751	
2003	235 546	329 660	368 311	352 300	356 994	319 391	322 203	303 120	339 024	468 316	410 637	334 292	4 139 794	
2004	336 096	353 049	391 390	336 830	408 223	433 192	363 713	409 536	496 642	599 060	542 865	388 710	5 059 306	
2005	303 335	424 006	454 039	473 696	490 671	538 611	532 208	553 530	621 928					

Seasonally adjusted values													
Year	Jan	Feb	Mar	Apr	May	Jun	Jul	Aug	Sep	Oct	Nov	Dec	
1998	238 154	212 066	245 343	241 996	231 193	273 513	288 848	244 139	232 367	262 891	241 768	263 729	
1999	217 538	235 399	241 875	234 687	205 574	206 382	220 459	238 366	247 886	207 000	227 844	235 058	
2000	254 412	245 091	243 089	202 142	259 331	294 213	231 864	288 057	230 156	216 311	274 187	226 575	
2001	255 720	251 934	261 802	221 198	274 591	233 900	237 310	211 585	241 595	226 836	215 372	245 216	
2002	249 942	275 996	277 866	310 503	318 568	305 981	368 308	328 536	341 885	319 437	348 134	267 964	
2003	341 883	337 774	337 454	365 502	330 387	320 750	330 733	321 814	313 487	382 426	348 667	396 134	
2004	488 885	365 801	369 158	347 645	387 308	433 142	375 429	435 386	454 242	479 559	461 011	454 288	
2005	440 743	442 117	435 349	486 999	471 492	535 406	553 820	584 635	609 988				

**Annexure B - Historical value of sales**

Table 51 - Total sales of the motor vehicle parts, accessories and engines major group

														R'000														
Actual values																												
Year	Jan	Feb	Mar	Apr	May	Jun	Jul	Aug	Sep	Oct	Nov	Dec	Year Tot															
1998	1	239931	1	484628	1	731832	1	666153	1	600509	1	557026	1	695313	1	452877	1	535151	1	934699	1	768618	1	028994	18	695	731	
1999	1	354791	1	608535	1	710858	1	616647	1	807894	1	700700	1	926863	1	805092	1	995505	2	132985	2	102876	1	400823	21	163	569	
2000	1	743949	2	248597	2	448528	1	964094	2	318128	2	450910	2	408477	2	859570	2	697728	2	765989	3	198853	1	889043	28	993	866	
2001	2	390495	3	006633	3	001648	2	638634	2	999240	3	094525	2	936629	2	431973	3	044423	3	335908	3	323400	1	888822	34	092	330	
2002	2	717180	3	337399	3	418622	3	757498	3	664877	3	442093	3	858875	3	574836	3	846210	4	239221	4	121389	2	483511	42	461	711	
2003	3	199669	3	646851	3	637723	3	445509	3	640369	3	332277	3	496182	3	579964	3	599852	4	099058	3	736836	2	502120	41	916	410	
2004	3	119256	3	566302	3	735131	3	313375	3	772639	3	729717	3	812843	3	860213	4	124897	4	129350	4	196855	2	601928	43	962	506	
2005	3	425183	3	832190	3	678193	3	879254	3	994134	4	151994	4	073267	4	379190	4	499204										
Seasonally adjusted values																												
Year	Jan	Feb	Mar	Apr	May	Jun	Jul	Aug	Sep	Oct	Nov	Dec																
1998	1	490624	1	453753	1	602949	1	654112	1	527394	1	561017	1	633192	1	454105	1	492205	1	653764	1	578531	1	570353				
1999	1	611703	1	567632	1	583553	1	620685	1	730907	1	709131	1	847581	1	828059	1	935552	1	822188	1	873418	2	105463				
2000	2	051500	2	181312	2	279772	2	001711	2	219103	2	471280	2	308361	2	900696	2	590578	2	374411	2	860134	2	787081				
2001	2	781328	2	906882	2	820176	2	725077	2	878138	3	117681	2	830736	2	450266	2	899437	2	877763	2	964507	2	758725				
2002	3	122968	3	228484	3	261889	3	910952	3	519940	3	468875	3	747548	3	547654	3	632472	3	672584	3	687010	3	600639				
2003	3	640374	3	550875	3	511138	3	582350	3	508954	3	350912	3	403484	3	513143	3	378952	3	560818	3	349938	3	621147				
2004	3	520218	3	501170	3	647269	3	430273	3	645953	3	746157	3	720522	3	749092	3	857039	3	592240	3	777852	3	755878				
2005	3	852710	3	781776	3	603892	4	004676	3	870688	4	164663	3	986988	4	230913	4	203508										

Annexure B - Historical value of sales

Table 52 - Total sales of the other transport equipment major group

R'000

Actual values

Year	Jan	Feb	Mar	Apr	May	Jun	Jul	Aug	Sep	Oct	Nov	Dec	Year Tot
1998	301 051	454 901	513 647	494 927	379 026	560 621	417 050	411 460	534 224	515 097	713 141	407 320	5 702 465
1999	372 602	590 788	624 335	433 528	415 965	705 179	418 163	877 818	514 369	545 966	487 109	485 863	6 471 685
2000	498 325	568 628	866 998	395 182	514 114	712 476	649 920	450 918	515 660	692 487	520 845	687 859	7 073 412
2001	461 751	569 406	957 503	440 615	648 216	677 088	698 728	708 219	701 293	723 098	749 832	493 151	7 828 900
2002	593 761	819 9651	212 310	679 253	848 827	873 117	772 551	687 2781	104 4591	028 863	804 693	715 095	10 140 172
2003	634 552	694 508	990 942	608 805	822 700	789 853	757 813	700 900	787 392	811 321	736 484	555 035	8 890 305
2004	603 256	771 284	899 717	722 766	645 052	649 326	697 364	705 679	795 575	866 524	693 964	582 159	8 632 666
2005	757 964	752 109	877 652	693 424	734 795	759 871	686 923	692 518	692 485				

Seasonally adjusted values

Year	Jan	Feb	Mar	Apr	May	Jun	Jul	Aug	Sep	Oct	Nov	Dec
1998	409 925	403 024	441 013	665 264	434 357	491 944	428 118	338 522	540 388	454 143	688 202	501 305
1999	499 914	544 184	494 489	576 764	464 122	604 247	426 703	764 465	523 347	488 232	477 040	606 327
2000	657 294	547 338	642 505	520 466	551 395	615 277	659 927	414 123	518 747	628 231	518 294	869 568
2001	587 826	567 293	680 531	566 180	679 334	600 202	708 466	683 634	694 094	645 248	764 477	619 868
2002	736 749	825 598	867 519	838 594	862 571	813 896	776 936	678 0851	079 639	906 417	826 849	906 882
2003	773 581	696 150	724 549	712 837	822 939	767 045	765 625	710 509	755 459	703 827	749 484	703 587
2004	727 903	770 939	683 405	812 531	639 974	638 786	712 619	723 504	756 027	748 151	701 953	732 054
2005	906 499	750 936	682 727	764 699	730 082	749 649	702 799	712 654	656 148			

**Annexure B - Historical value of sales**

Table 53 - Total sales of the furniture and other manufacturing industries division

R'000

Actual values

Year	Jan	Feb	Mar	Apr	May	Jun	Jul	Aug	Sep	Oct	Nov	Dec	Year Tot
1998	1 298886	1 669803	1 739909	1 719688	1 722031	1 812495	1 938105	1 695194	2 038825	2 305629	2 137196	1 618718	21 696 479
1999	1 429048	1 710540	1 817698	1 682028	1 985867	1 987793	2 047174	2 092023	2 265849	2 495784	2 540748	1 916587	23 971 139
2000	1 571509	2 139672	2 257535	1 808626	2 297036	2 710045	2 433665	2 553433	2 603601	2 836166	3 396435	2 017528	28 625 251
2001	1 823040	2 693316	2 561771	2 536800	2 948448	2 922163	2 521471	2 534876	2 344906	3 008019	3 251628	2 486775	31 633 213
2002	2 062215	3 221646	2 740280	3 301470	3 273546	2 995024	3 132143	3 303717	3 153354	3 754006	3 790974	2 520096	37 248 471
2003	2 263822	2 913196	2 258651	2 648501	2 852915	2 664337	2 870696	2 704125	2 892749	3 320102	3 226551	2 634789	33 250 434
2004	2 202096	2 918984	2 964757	2 764959	2 919058	2 801706	3 161360	2 864351	3 138736	3 673094	3 430579	2 804977	35 644 657
2005	2 454406	3 260314	2 917882	3 186393	3 305664	3 271675	3 553319	3 410400	3 579151				

Seasonally adjusted values

Year	Jan	Feb	Mar	Apr	May	Jun	Jul	Aug	Sep	Oct	Nov	Dec
1998	1 815228	1 721815	1 805910	1 863334	1 692779	1 782709	1 857643	1 660915	1 933420	1 909053	1 818058	1 844091
1999	1 950351	1 750007	1 913842	1 819852	1 941989	1 929193	1 983505	2 053251	2 163826	2 086706	2 159592	2 175765
2000	2 136816	2 161016	2 377813	1 945517	2 215757	2 588764	2 381673	2 518251	2 494266	2 407592	2 872511	2 293680
2001	2 448798	2 697652	2 722573	2 698762	2 818597	2 796684	2 484273	2 510147	2 268475	2 564442	2 759351	2 836602
2002	2 766004	3 206315	2 926211	3 484328	3 121345	2 915871	3 078372	3 296871	3 066240	3 193142	3 221501	2 838541
2003	2 977593	2 814639	2 444659	2 776112	2 740368	2 680350	2 791983	2 714703	2 819210	2 801835	2 773771	2 960775
2004	2 856674	2 822996	3 300566	2 881264	2 816172	2 864607	3 044317	2 885459	3 039572	3 077269	2 947418	3 153409
2005	3 221429	3 151428	3 136621	3 317877	3 207544	3 373268	3 398179	3 445984	3 453740			

**Annexure B - Historical value of sales**

Table 54 - Total sales of the furniture major group

R'000

Actual values

Year	Jan	Feb	Mar	Apr	May	Jun	Jul	Aug	Sep	Oct	Nov	Dec	Year Tot
1998	330821	475912	524131	469868	466042	459878	506345	447097	578738	715806	680169	381747	6 036 554
1999	328852	505136	502847	497127	554799	550696	600339	568779	609679	749628	668655	423327	6 559 864
2000	342478	508331	513690	419892	521555	570947	523947	569313	585444	725476	771141	401617	6 453 831
2001	274648	487177	490539	458126	567582	559820	542486	576169	571635	726600	768165	404500	6 427 447
2002	400313	551267	535974	593629	658329	558506	626095	666984	663497	857473	964068	414788	7 490 923
2003	388192	607092	609442	567430	671440	661965	698963	691836	720035	876921	881474	593158	7 967 948
2004	425705	690775	742465	647041	792117	774691	822788	792820	843657	948349	1 034014	657695	9 172 117
2005	546017	776586	798614	785125	836532	851147	869356	915052	942881				

Seasonally adjusted values

Year	Jan	Feb	Mar	Apr	May	Jun	Jul	Aug	Sep	Oct	Nov	Dec
1998	546366	494638	554074	508751	467627	472017	490070	428505	525477	530949	522381	501091
1999	535896	529428	533148	542317	553570	556862	583774	544933	556709	554067	510384	562807
2000	553283	538103	546959	463835	513364	567537	510334	544383	540182	538502	586316	535366
2001	442538	518458	520857	511481	551232	550872	530000	548642	531685	546328	582222	535217
2002	645019	587590	567110	666622	633379	547090	608968	634873	620965	654811	731090	544337
2003	624168	645907	639974	635499	644371	649688	676440	658619	673500	678908	670751	772937
2004	682625	733980	775518	721234	762550	763635	791113	756507	787448	737633	790764	852940
2005	875754	823504	829864	873779	808924	841294	832942	875606	878203			

**Annexure B - Historical value of sales**

Table 55 - Total sales of other manufacturing industries (including tobacco products) major group

														R'000
Actual values														
Year	Jan	Feb	Mar	Apr	May	Jun	Jul	Aug	Sep	Oct	Nov	Dec	Year Tot	
1998	968065	1 193891	1 215778	1 249820	1 255989	1 352617	1 431760	1 248097	1 460087	1 589823	1 457027	1 236971	15 659 925	
1999	1 100196	1 205404	1 314851	1 184901	1 431068	1 437097	1 446835	1 523244	1 656170	1 746156	1 872093	1 493260	17 411 275	
2000	1 229031	1 631341	1 743845	1 388734	1 775481	2 139098	1 909718	1 984120	2 018157	2 110690	2 625294	1 615911	22 171 420	
2001	1 548392	2 206139	2 071232	2 078674	2 380866	2 362343	1 978985	1 958707	1 773271	2 281419	2 483463	2 082275	25 205 766	
2002	1 661902	2 670379	2 204306	2 707841	2 615217	2 436518	2 506048	2 636733	2 489857	2 896533	2 826906	2 105308	29 757 548	
2003	1 875630	2 306104	1 649209	2 081071	2 181475	2 002372	2 171733	2 012289	2 172714	2 443181	2 345077	2 041631	25 282 486	
2004	1 776391	2 228209	2 222292	2 117918	2 126941	2 027015	2 338572	2 071531	2 295079	2 724745	2 396565	2 147282	26 472 540	
2005	1 908389	2 483728	2 119268	2 401268	2 469132	2 420528	2 683963	2 495348	2 636270					
Seasonally adjusted values														
Year	Jan	Feb	Mar	Apr	May	Jun	Jul	Aug	Sep	Oct	Nov	Dec		
1998	1 268862	1 227176	1 251836	1 354582	1 225152	1 310692	1 367573	1 232410	1 407942	1 378105	1 295677	1 343000		
1999	1 414455	1 220580	1 380695	1 277535	1 388419	1 372332	1 399731	1 508318	1 607117	1 532639	1 649207	1 612958		
2000	1 583533	1 622912	1 830854	1 481683	1 702393	2 021227	1 871340	1 973868	1 954083	1 869089	2 286195	1 758314		
2001	2 006260	2 179194	2 201717	2 187281	2 267365	2 245813	1 954273	1 961505	1 736790	2 018114	2 177129	2 301385		
2002	2 120985	2 618725	2 359100	2 817707	2 487966	2 368782	2 469404	2 661999	2 445276	2 538330	2 490411	2 294204		
2003	2 353425	2 168732	1 804684	2 140613	2 095997	2 030662	2 115543	2 056084	2 145710	2 122928	2 103020	2 187837		
2004	2 174049	2 089016	2 525048	2 160030	2 053622	2 100972	2 253204	2 128953	2 252123	2 339635	2 156654	2 300470		
2005	2 345675	2 327925	2 306757	2 444098	2 398620	2 531973	2 565237	2 570378	2 575536					

**General information**

Stats SA publishes approximately 300 different statistical releases each year. It is not economically viable to produce them in more than one of South Africa's eleven official languages. Since the releases are used extensively, not only locally but also by international economic and social-scientific communities, Stats SA releases are published in English only.

Stats SA has copyright on this publication. Users may apply the information as they wish, provided that they acknowledge Stats SA as the source of the basic data wherever they process, apply, utilise, publish or distribute the data; and also that they specify that the relevant application and analysis (where applicable) result from their own processing of the data.

**Advance release calendar**

An advance release calendar is disseminated on [www.statssa.gov.za](http://www.statssa.gov.za)

**Stats SA products**

A complete set of Stats SA publications is available at the Stats SA Library and the following libraries:

National Library of South Africa, Pretoria Division  
National Library of South Africa, Cape Town Division  
Natal Society Library, Pietermaritzburg  
Library of Parliament, Cape Town  
Bloemfontein Public Library  
Johannesburg Public Library  
Eastern Cape Library Services, King William's Town  
Central Regional Library, Polokwane  
Central Reference Library, Nelspruit  
Central Reference Collection, Kimberley  
Central Reference Library, Mmabatho

Stats SA also provides a subscription service.

**Electronic services**

A large range of data are available via on-line services, diskette and computer printouts. For more details about our electronic data services, contact (012) 310 8600/8390/8351/4892/8496/8095.

You can visit us on the Internet at: [www.statssa.gov.za](http://www.statssa.gov.za)

**Enquiries**

Telephone number: (012) 310 8600/8390/8351/4892/8496/8095 (user information services)  
(012) 310 8233/8249 (technical enquiries)  
(012) 310 8161 (orders)  
(012) 310 8490 (library)

Fax number: (012) 310 8332 (technical enquiries)

Email address: [Teresam@statssa.gov.za](mailto:Teresam@statssa.gov.za) (technical enquiries)  
[info@statssa.gov.za](mailto:info@statssa.gov.za) (user information services)  
[distribution@statssa.gov.za](mailto:distribution@statssa.gov.za) (orders)

Postal address: Private Bag X44, Pretoria, 0001

*Produced by Stats SA*