



**Statistics  
South Africa**

Preferred supplier of quality statistics



# Statistical release

## P3041.2

# Manufacturing: Production and sales (Preliminary)

**February 2009**

**This is the first statistical release presenting production indices with 2005 as the base year**

**Embargoed until:  
8 April 2009  
13:00**

**Enquiries:**

User information services  
Tel. (012) 310 8600/8390/8351

**Forthcoming issue:**

March 2009

**Expected release date**

12 May 2009

Statistics South Africa • Mbalom-balo ya Afrika Tshipembe • Tinhlayo-tiko ta Afrika-Dzonga • Divalopalo tsa Aforika Borwa • Ezezibalo zaseNingizimu Afrika  
Divalopalo tša Afrika Borwa • Divalopalo tsa Afrika Borwa • Ubalom lwaseMzantsi Afrika • Telubalo eNingizimu Afrika • iNanimbalo leSewula Afrika • Statistiek Suid-Afrika

email: [info@statssa.gov.za](mailto:info@statssa.gov.za)  
[www.statssa.gov.za](http://www.statssa.gov.za)

170 Andries Street • Private Bag X44, 0001 Pretoria, South Africa  
Tel: +27(12) 310 8911, Fax: +27(12) 321 7381

# Contents

Page

<b>SUMMARY OF FINDINGS: MANUFACTURING PRODUCTION AND SALES .....</b>	<b>2</b>
Article: Changes to the monthly current indicator survey and the impact on the statistical series.....	8
<b>DETAILED RESULTS: TABLES .....</b>	<b>8</b>
Table 1 Index of the physical volume of manufacturing production: Total .....	11
Table 2 Annual percentage change in the index of the physical volume of manufacturing production: Total .....	11
Table 3 Seasonally adjusted index of the physical volume of manufacturing production: Total.....	11
Table 4a Indices of the physical volume of manufacturing production according to manufacturing divisions and major groups .....	12
Table 4b Indices of the physical volume of manufacturing production according to manufacturing divisions and major groups (concluded).....	13
Table 5 Total estimated sales of the manufacturing industry at current prices (R'000) .....	14
Table 6 Annual percentage change in the value of sales of the manufacturing industry: Total .....	14
Table 7 Total seasonally adjusted sales of the manufacturing industry (R'000) .....	14
Table 8a Sales of manufactured products according to manufacturing divisions and major groups (R'000) .....	15
Table 8b Sales of manufactured products according to manufacturing divisions and major groups (R'000) (concluded) .....	16
Table 9 Percentage change between the current quarter and the corresponding quarter of the previous year in the physical volume of manufacturing production and sales according to manufacturing divisions and major groups .....	17
Table 10 Annual percentage change in the physical volume of manufacturing production and value of sales according to manufacturing divisions and major groups .....	18
<b>Explanatory notes.....</b>	<b>19</b>
<b>Glossary .....</b>	<b>23</b>
<b>Table F – Weights according to manufacturing major groups.....</b>	<b>25</b>
<b>Annexure A - Historical indices 1998 to 2009.....</b>	<b>26</b>
<b>General information.....</b>	<b>81</b>

## SUMMARY OF FINDINGS: MANUFACTURING PRODUCTION AND SALES

**Table A – Selected key figures regarding manufacturing production and sales for February 2009**

Estimates	February 2009	% change between February 2008 and February 2009	% change between December 2007 to February 2008 and December 2008 to February 2009	% change between January to February 2008 and January to February 2009
Physical volume of manufacturing production index (2000=100)	92,2	-15,0	-12,3	-14,1
Total value of sales of manufactured products (R million)	93 707	-9,2	-3,3	-7,5

Seasonally adjusted estimates	February 2009	% change between January and February 2009	% change between September to November 2008 and December 2008 to February 2009
Physical volume of manufacturing production index (2000=100)	96,5	-0,8	-9,8
Total value of sales of manufactured products (R million)	98 092	0,5	-10,9

### Manufacturing production declines further

***The estimated manufacturing production for February 2009 decreased by 15,0% compared with February 2008. The seasonally adjusted manufacturing production for the three months ended February 2009 decreased by 9,8% compared with the previous three months. Lower production levels were reported by all ten manufacturing divisions during the latest three months. The decrease was driven mainly by lower production in three divisions, namely basic iron and steel, non-ferrous metal products, metal products and machinery (contributing -3,6 percentage points), motor vehicles, parts and accessories and other transport equipment (contributing -2,7 percentage points) and petroleum, chemical products, rubber and plastic products (contributing -1,6 percentage points) (see Table B).***

The 15,0% decrease in manufacturing production in February 2009 compared with February 2008 was mainly due to lower production in the basic iron and steel, non-ferrous metal products, metal products and machinery division (-22,3% and contributing -5,1 percentage points), followed by the motor vehicles, parts and accessories and other transport equipment division (-37,0% and contributing -4,0 percentage points), the petroleum, chemical products, rubber and plastic products division (-7,9% and contributing -1,7 percentage points) and the wood and wood products, paper, publishing and printing division (-9,9% and contributing -1,0 percentage point) (see Table 4b).

**Table B – Contribution of manufacturing divisions and major groups to the total of seasonally adjusted manufacturing production**

**(Base 2005=100)**

Manufacturing divisions and major groups	Percentage contribution to total manufacturing production using the weights according to large sample survey of the manufacturing industry, 2005	Average seasonally adjusted production index for September to November 2008	Average seasonally adjusted production index for December 2008 to February 2009	Quarterly percentage change of December 2008 to February 2009 compared with the preceding three months	Contribution (percentage points) to the seasonally adjusted quarterly percentage change in total manufacturing production 1/
<b>Food and beverages</b>	15,4	111,2	108,1	-2,8	-0,4
-Food and food products	8,6	106,7	105,5	-1,1	-0,1
-Beverages	6,8	117,3	111,6	-4,9	-0,3
<b>Textiles, clothing, leather and footwear</b>	4,9	102,1	97,6	-4,4	-0,2
-Textiles	1,7	90,8	87,7	-3,4	-0,1
-Wearing apparel	2,1	109,6	108,9	-0,6	0,0
-Leather and leather products	0,6	92,5	78,4	-15,2	-0,1
-Footwear	0,4	113,8	106,8	-6,2	0,0
<b>Wood and wood products, paper, publishing and printing</b>	10,2	109,1	101,6	-6,9	-0,7
-Wood and products of wood	2,0	97,8	94,2	-3,7	-0,1
-Paper and paper products	3,8	123,9	115,1	-7,1	-0,3
-Publishing and printing	4,3	101,7	92,8	-8,8	-0,4
<b>Petroleum, chemical products, rubber and plastic products</b>	22,1	117,1	108,5	-7,3	-1,6
-Coke, petroleum products and nuclear fuel	8,5	90,8	90,2	-0,7	-0,1
-Basic chemicals	4,5	155,5	119,7	-23,0	-1,0
-Other chemical products	5,3	122,0	118,9	-2,5	-0,1
-Rubber products	1,0	87,7	80,9	-7,8	-0,1
-Plastic products	2,7	136,0	136,9	0,7	0,0
<b>Glass and non-metallic mineral products</b>	4,8	108,2	101,8	-5,9	-0,3
-Glass and glass products	1,0	131,6	125,0	-5,0	-0,1
-Non-metallic mineral products	3,8	102,3	96,0	-6,2	-0,2
<b>Basic iron and steel, non-ferrous metal products, metal products and machinery</b>	22,9	99,4	83,7	-15,8	-3,6
-Basic iron and steel products	7,7	81,5	49,0	-39,9	-3,1
-Basic precious, non-ferrous metal products	3,4	100,1	97,2	-2,9	-0,1
-Fabricated metal products	5,7	125,2	113,3	-9,5	-0,5
-Machinery and equipment	6,1	98,7	93,6	-5,2	-0,3
Electrical machinery	2,5	127,4	126,3	-0,9	0,0
<b>Radio, television and communication apparatus and professional equipment</b>	1,1	105,6	95,5	-9,6	-0,1
-Radio, television and communication apparatus	0,4	115,0	112,2	-2,4	0,0
-Professional equipment	0,7	99,7	85,0	-14,7	-0,1
<b>Motor vehicles, parts and accessories and other transport equipment</b>	10,9	96,9	72,7	-25,0	-2,7
-Motor vehicles, trailers, parts and accessories	10,0	95,5	68,4	-28,4	-2,8
-Other transport equipment	0,9	117,0	123,6	5,6	0,1
<b>Furniture and other manufacturing division</b>	5,2	113,3	103,3	-8,8	-0,5
-Furniture	1,3	104,3	99,7	-4,4	-0,1
-Other manufacturing groups	3,9	116,4	104,5	-10,2	-0,4
<b>Total</b>	<b>100,0</b>	<b>107,9</b>	<b>97,3</b>	<b>-9,8</b>	<b>-9,8</b>

1/ The contribution is calculated by multiplying the quarterly percentage change of each manufacturing group or division with its corresponding weight in the base year, divided by 100.

Figure 1 shows the seasonally adjusted and trend series for the volume index of manufacturing production between January 2003 and February 2009.

**Figure 1 – Index of the physical volume of manufacturing production**

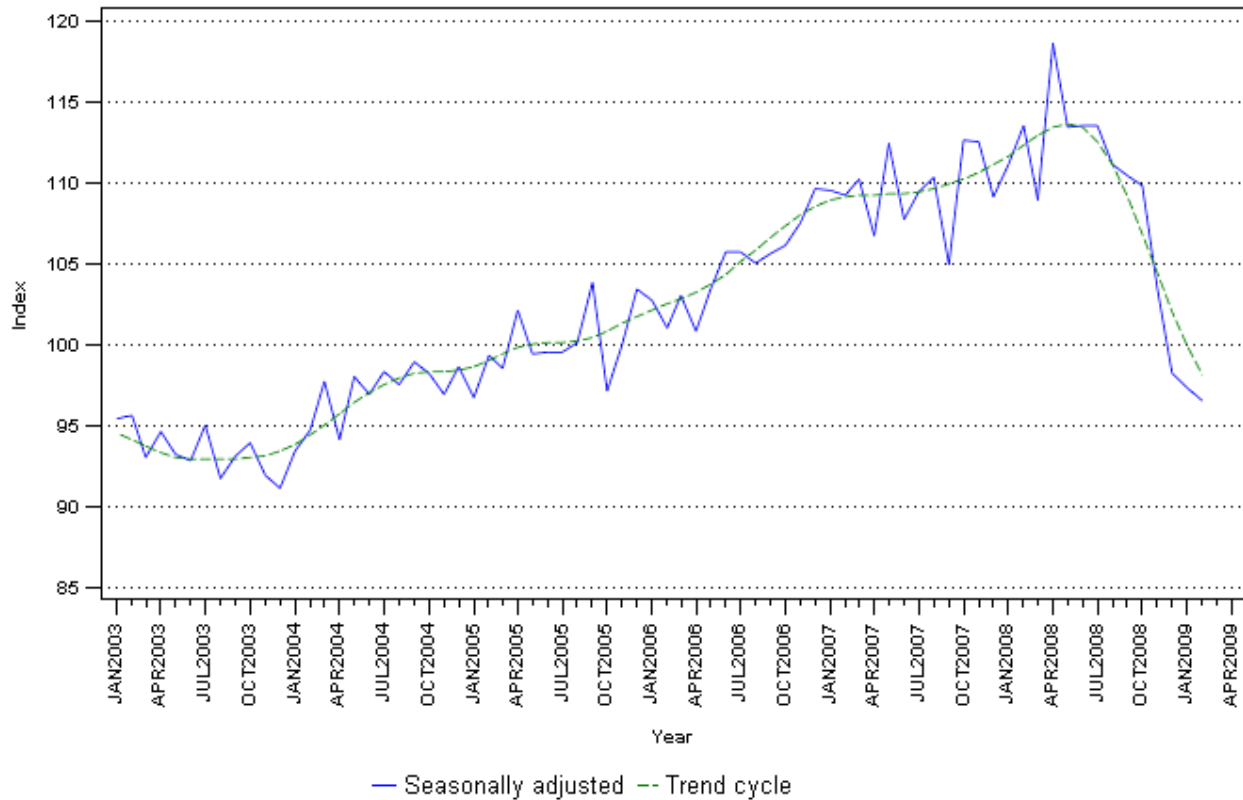

**Seasonally adjusted sales of manufactured products decrease**

***The estimated total value of sales of manufactured products at current prices for the three months ended February 2009 decreased by 10,9% (-R36 579 million), after seasonal adjustment, compared with the previous three months. Lower manufacturing sales were reported by all ten manufacturing divisions during this period (see Table C).***

Large decreases were mainly reported for the basic iron and steel, non-ferrous metal products, metal products and machinery division (-21,7% or -R15 870 million), the petroleum, chemical products, rubber and plastic products division (-14,1% or -R11 456 million) and the motor vehicles, parts and accessories and other transport equipment division (-11,6% or -R5 120 million) during this period (see Table C).

**Table C – Contribution of the manufacturing divisions and major groups to the total value of seasonally adjusted sales of manufactured products at current prices**

Manufacturing divisions and major groups	Seasonally adjusted sales September to November 2008	Seasonally adjusted sales December 2008 to February 2009	Percentage change between September to November 2008 and December 2008 to February 2009	Difference in seasonally adjusted sales of manufacturing divisions between September to November 2008 and December 2008 to February 2009
	R '000	R '000		R '000
<b>Food and beverages</b>	60 521 235	60 097 164	-0,7	-424 071
-Food and food products	45 762 065	45 745 101	0,0	-16 964
-Beverages	14 759 169	14 352 064	-2,8	-407 105
<b>Textiles, clothing, leather and footwear</b>	10 309 207	9 874 864	-4,2	-434 343
-Textiles	4 130 033	3 880 140	-6,1	-249 893
-Wearing apparel	4 236 387	4 234 906	0,0	-1 481
-Leather and leather products	1 017 906	879 717	-13,6	-138 189
-Footwear	924 881	880 101	-4,8	-44 780
<b>Wood and wood products, paper, publishing and printing</b>	28 869 176	27 356 418	-5,2	-1 512 758
-Wood and products of wood	6 625 048	6 458 736	-2,5	-166 312
-Paper and paper products	12 830 495	12 095 802	-5,7	-734 693
-Publishing and printing	9 413 632	8 801 880	-6,5	-611 752
<b>Petroleum, chemicals products, rubber and plastic products</b>	81 183 222	69 726 911	-14,1	-11 456 311
-Coke, petroleum products and nuclear fuel	29 615 658	22 382 097	-24,4	-7 233 561
-Basic chemicals	20 875 023	16 399 452	-21,4	-4 475 571
-Other chemical products	16 618 358	16 774 877	0,9	156 519
-Rubber products	2 984 622	2 877 331	-3,6	-107 291
-Plastic products	11 089 560	11 293 154	1,8	203 594
<b>Glass and non-metallic mineral products</b>	9 120 038	9 001 562	-1,3	-118 476
-Glass and glass products	1 728 954	1 745 029	0,9	16 075
-Non-metallic mineral products	7 391 083	7 256 533	-1,8	-134 550
<b>Basic iron and steel, non-ferrous metal products, metal products and machinery</b>	73 165 383	57 295 676	-21,7	-15 869 707
-Basic iron and steel products	29 264 982	17 420 451	-40,5	-11 844 531
-Basic precious, non-ferrous metal products	10 897 326	8 989 069	-17,5	-1 908 257
-Fabricated metal products	17 867 318	16 453 799	-7,9	-1 413 519
-Machinery and equipment	15 135 758	14 432 357	-4,6	-703 401
Electrical machinery	9 899 774	9 515 619	-3,9	-384 155
<b>Radio, television and communication apparatus and professional equipment</b>	3 516 139	3 351 609	-4,7	-164 530
-Radio, television and communication apparatus	1 601 861	1 507 717	-5,9	-94 144
-Professional equipment	1 914 277	1 843 892	-3,7	-70 385
<b>Motor vehicles, parts and accessories and other transport equipment</b>	44 008 892	38 888 684	-11,6	-5 120 208
-Motor vehicles, trailers, parts and accessories	40 100 025	34 810 158	-13,2	-5 289 867
-Other transport equipment	3 908 865	4 078 525	4,3	169 660
<b>Furniture and other manufacturing division</b>	14 666 117	13 572 003	-7,5	-1 094 114
-Furniture	3 461 669	3 415 292	-1,3	-46 377
-Other manufacturing groups	11 204 449	10 156 712	-9,4	-1 047 737
<b>Total</b>	<b>335 259 184</b>	<b>298 680 510</b>	<b>-10,9</b>	<b>-36 578 674</b>

**Manufacturing sales at current prices continue to decrease**

**Estimated sales of manufacturing production at current prices decreased by 9,2% in February 2009 compared with February 2008 – the second consecutive year-on-year decrease (see Table 6). The annual growth in the value of sales for the three months ended February 2009 was -3,3% (-R9 247 million) compared with the three months ending February 2008 (see Table D).**

The major contributors to the decrease of 3,3% in sales of manufactured products at current prices for the three months ended January 2009 compared with the same period of 2008 were the basic iron and steel, non-ferrous metal products, metal products and machinery division (-3,6 percentage points or -R10 055 million) and the motor vehicles, parts and accessories and other transport equipment division (-2,5 percentage points or -R7 098 million) (see Table D).

**Table D – Contribution of the manufacturing divisions and major groups to the total value of sales of manufactured products at current prices**

Manufacturing divisions and major groups	Percentage contribution to total value of sales of manufactured products December 2007 to February 2008	Percentage change between December 2007 to February 2008 and December 2008 to February 2009	Contribution (percentage points) to the percentage change in the total value of sales of manufactured products 1/	Difference in sales of manufacturing divisions between December 2007 to February 2008 and December 2008 to February 2009
				R '000
<b>Food and beverages</b>	18,5	15,0	2,8	7 724 508
-Food and food products	13,4	16,3	2,2	6 078 703
-Beverages	5,1	11,7	0,6	1 645 805
<b>Textiles, clothing, leather and footwear</b>	3,2	-7,4	-0,2	-658 940
-Textiles	1,3	-9,1	-0,1	-314 858
-Wearing apparel	1,3	-4,1	-0,1	-150 035
-Leather and leather products	0,4	-22,3	-0,1	-232 388
-Footwear	0,2	5,8	0,0	38 341
<b>Wood and wood products, paper, publishing and printing</b>	8,4	5,0	0,4	1 167 377
-Wood and products of wood	2,0	-3,6	-0,1	-199 676
-Paper and paper products	3,6	10,4	0,4	1 041 176
-Publishing and printing	2,8	4,2	0,1	325 877
<b>Petroleum, chemicals products, rubber and plastic products</b>	22,5	0,0	0,0	-8 324
-Coke, petroleum products and nuclear fuel	9,2	-18,7	-1,7	-4 767 895
-Basic chemicals	4,9	6,3	0,3	858 386
-Other chemical products	4,6	17,8	0,8	2 256 509
-Rubber products	0,8	7,1	0,1	164 335
-Plastic products	3,0	17,5	0,5	1 480 341
<b>Glass and non-metallic mineral products</b>	2,6	3,4	0,1	246 600
-Glass and glass products	0,5	13,8	0,1	188 962
-Non-metallic mineral products	2,1	1,0	0,0	57 638
<b>Basic iron and steel, non-ferrous metal products, metal products and machinery</b>	21,7	-16,7	-3,6	-10 055 107
-Basic iron and steel products	9,1	-38,2	-3,5	-9 615 255
-Basic precious, non-ferrous metal products	3,1	-7,8	-0,2	-675 498
-Fabricated metal products	4,5	7,8	0,4	978 841
-Machinery and equipment	5,0	-5,3	-0,3	-743 195
Electrical machinery	2,9	3,1	0,1	247 663
<b>Radio, television and communication apparatus and professional equipment</b>	1,1	1,5	0,0	45 093
-Radio, television and communication apparatus	0,5	0,1	0,0	1 274
-Professional equipment	0,6	2,6	0,0	43 819
<b>Motor vehicles, parts and accessories and other transport equipment</b>	14,3	-17,8	-2,5	-7 098 460
-Motor vehicles, trailers, parts and accessories	13,3	-21,2	-2,8	-7 830 977
-Other transport equipment	1,1	24,6	0,3	732 517
<b>Furniture and other manufacturing division</b>	4,8	-6,4	-0,3	-857 584
-Furniture	1,0	-0,7	0,0	-20 171
-Other manufacturing groups	3,9	-7,8	-0,3	-837 413
<b>Total</b>	<b>100,0</b>	<b>-3,3</b>	<b>-3,3</b>	<b>-9 247 174</b>

1/ The contribution (percentage points) is calculated by multiplying the percentage change of each manufacturing major group or division with the percentage contribution of the same major group or division during corresponding period in 2007/2008, divided by 100.

Figure 2 shows the seasonally adjusted and trend series for sales of manufactured products between January 2003 and February 2009.

**Figure 2 – Total value of sales of manufactured products at current prices**

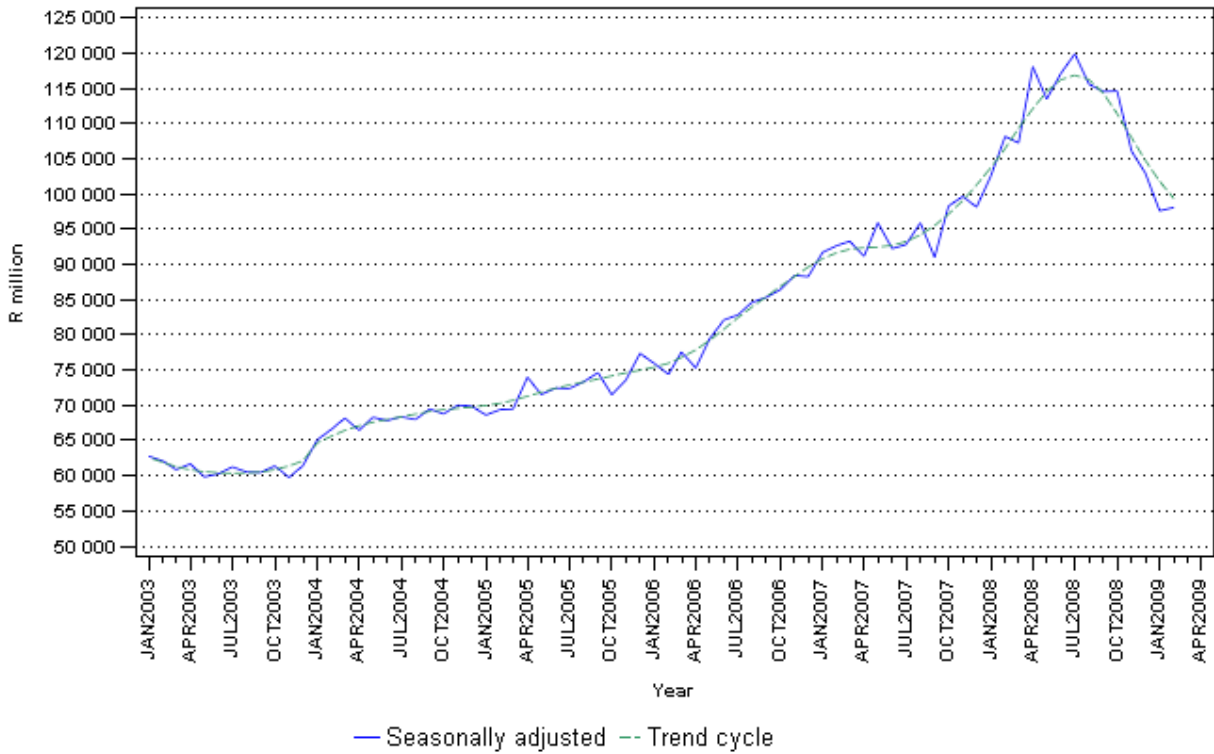

**P J Lehohla**  
**Statistician-General**



## **Article: Changes to the reference year for production index and the impact on the statistical series**

### **Introduction**

Statistics South Africa (Stats SA) conducts a monthly survey of the manufacturing industry covering manufacturing enterprises. The statistical release contains monthly indices of the physical volume of manufacturing production and monthly sales of manufactured products. In accordance with international best practice and considerations of quality improvement, the indices are rebased and new weights are introduced every five years. The results of the manufacturing production indices published today contain changes related to rebasing and reweighting.

### **Rebasing**

The base year is the reference point of an index and is usually set at 100. The new index of manufacturing production is now referenced to 2005=100 from 2000=100. The rebasing exercise allows for the manufacturing indices to be referenced to more current prices. To convert the base year from reference year 2000 to 2005, each index was transformed to the new base period by dividing each monthly index (base 2000=100) from January 1998 by the annual average index for the year 2005 and multiplying the result by 100. The rebasing of indices was done on all major groups of manufacturing and aggregated to the manufacturing divisions. As expected, the results of the rebasing exercise alone did not have any significant effect on the manufacturing trends.

## Rewighting

The second step after rebasing was completed was the introduction of new weights. In 2008, Stats SA published the Manufacturing Large Sample Survey (MLSS) report for 2005. This report contains detailed structural industry data. It is on the basis of this report that new value added weights were calculated for each major group. The new weights calculated from the 2005 MLSS differed slightly from the previous weights from a similar survey in 2001, mainly a result of changing economic conditions (see Table F, page 25). The new weights have now been applied to the manufacturing production indices starting from January 2005 onwards.

To ensure consistency with the manufacturing production indices prior to 2005, two linking ratios were applied to the series prior to January 2005 for the two respective weighting periods. In both cases the full Large Sample Survey period of July of one year to June of the next was used, mainly to address possible seasonal variations which could be introduced by the use of only one specific month like January. Therefore linking factors were calculated using weighted indices of the split years July 2000 to June 2001 and July 2004 to June 2005. These factors were used to adjust the levels of the weighted division indices for the periods January 1998 to December 2000 and January 2001 to December 2004 respectively.

The results of the implementation of new weights to the index of manufacturing production show that some minor changes occurred (see Figure A), mainly as a result of changes in weights within the basic iron and steel, non-ferrous metal product, metal products and machinery as well as the motor vehicles, parts and accessories and other transport equipment divisions (see Table E and Figure B for examples).

**Figure A – Comparison of indices base 2000=100 and base 2005=100**

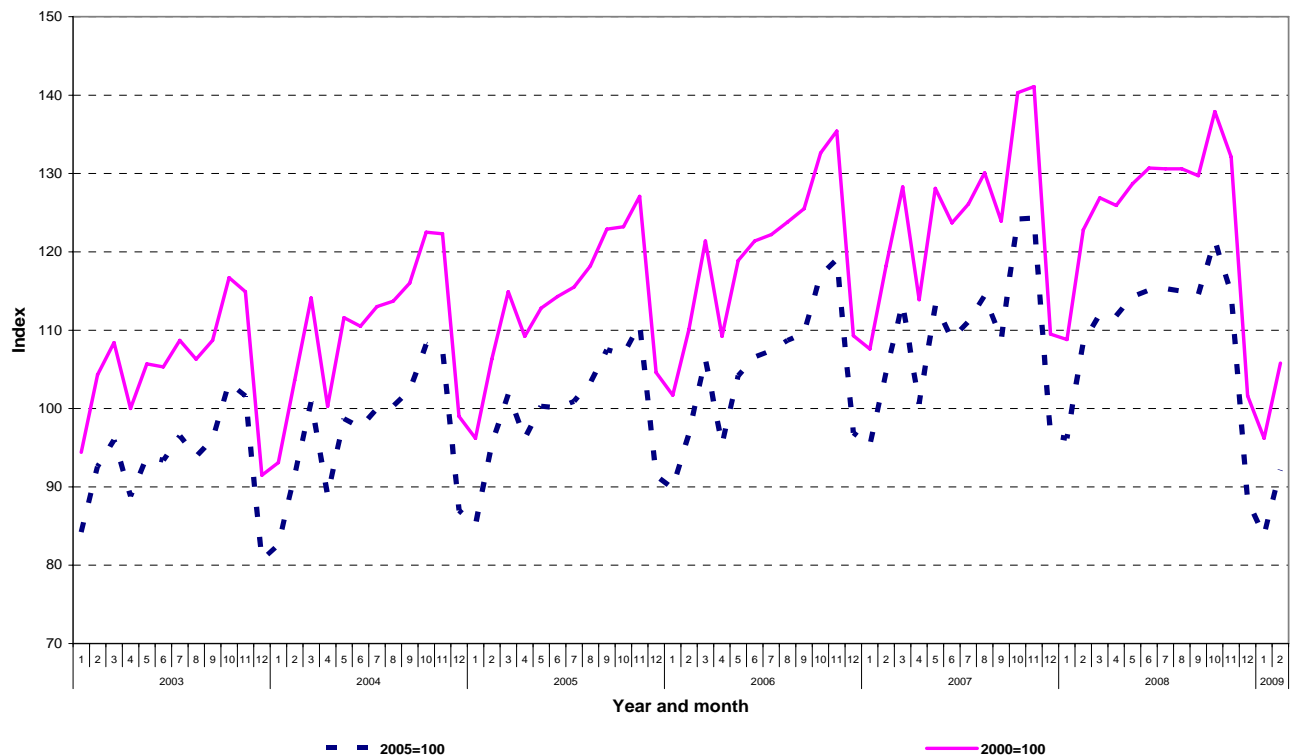

**Table E – Weights according to manufacturing major groups for selected divisions**

Manufacturing divisions and major groups	Weights according to the 2005 large sample survey of the manufacturing industry 2005 - 2009	Weights according to the 2001 large sample survey of the manufacturing industry 2001 - 2004	Weights according to the 1996 census of manufacturing industry 1998 - 2000
<b>Basic iron and steel, non-ferrous metal products, metal products and machinery</b>	<b>22,9</b>	<b>22,4</b>	<b>23,6</b>
Basic iron and steel products	7,7	5,5	7,6
Non-ferrous metal products	3,4	4,7	3,2
Structural metal products	2,0	1,3	2,4
Other fabricated metal products	3,8	4,2	4,6
General purpose machinery	2,4	2,4	2,5
Special purpose machinery	3,1	3,2	2,9
Household appliances	0,6	1,2	0,4
<b>Motor vehicles, parts and accessories and other transport equipment</b>	<b>10,9</b>	<b>8,6</b>	<b>9,1</b>
Motor vehicles	4,9	4,1	4,5
Bodies for motor vehicles, trailers and semi-trailers	0,5	0,4	0,5
Parts and accessories	4,7	3,1	3,0
Other transport equipment	0,9	1,0	1,0

**Figure B – Comparison of annual growth rates between data at base 2000=100 and base 2005=100, implementing new weights**

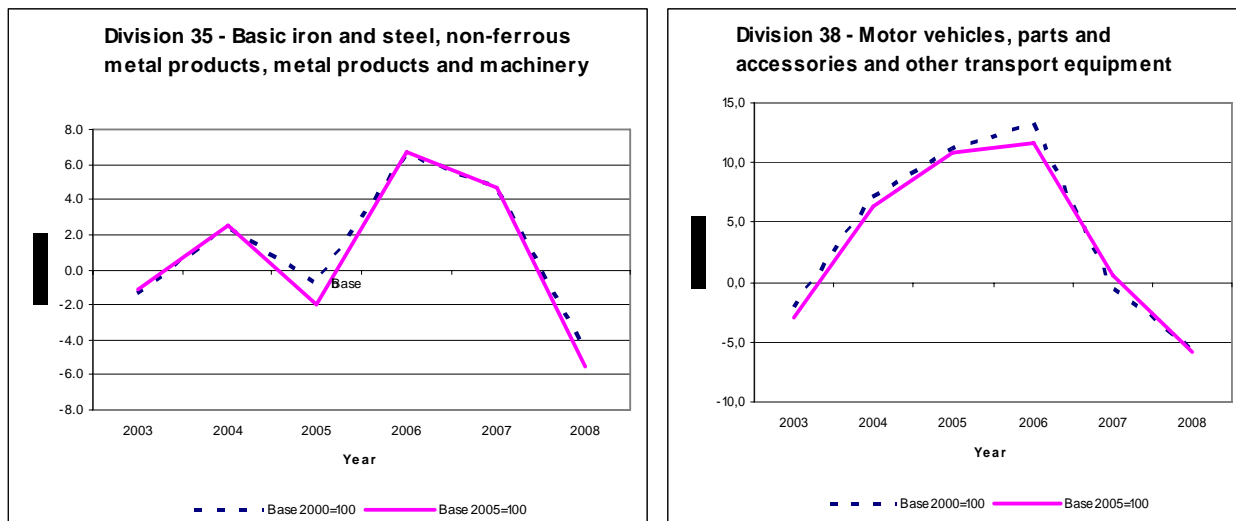

Detailed results: Tables

**Table 1 – Index of the physical volume of manufacturing production: Total**

**Base 2005 = 100**

Month	2003 *	2004 *	2005 *	2006 *	2007 *	2008 *	2009
Jan	84,2	82,6	85,2	89,8	95,2	96,2	1/ 83,8
Feb	92,6	91,5	95,5	96,8	104,6	108,5	1/ 92,2
Mar	96,0	100,8	101,8	106,3	113,4	112,0	
Apr	88,8	88,9	96,2	95,4	100,6	111,8	
May	93,8	98,7	100,3	104,2	113,2	114,3	
Jun	93,4	97,6	100,1	106,6	108,9	115,1	
Jul	96,5	100,0	100,9	107,4	111,1	115,3	
Aug	93,9	100,3	103,3	108,7	114,4	115,0	
Sep	96,1	102,3	107,5	109,6	108,8	114,5	
Oct	103,3	108,2	106,9	117,0	124,2	121,4	
Nov	101,6	107,5	110,7	119,0	124,3	114,7	
Dec	80,7	87,0	91,4	96,9	96,6	1/ 88,2	
Year	93,4	97,1	100,0	104,8	109,6	110,6	

1/ Preliminary.

\* Revised due to change of reference year. See article page 8.

**Table 2 – Annual percentage change in the index of the physical volume of manufacturing production: Total**

Month	2003	2004	2005	2006	2007	2008	2009
Jan	-	-1,9	3,1	5,4	6,0	1,1	-12,9
Feb	-	-1,2	4,4	1,4	8,1	3,7	-15,0
Mar	-	5,0	1,0	4,4	6,7	-1,2	
Apr	-	0,1	8,2	-0,8	5,5	11,1	
May	-	5,2	1,6	3,9	8,6	1,0	
Jun	-	4,5	2,6	6,5	2,2	5,7	
Jul	-	3,6	0,9	6,4	3,4	3,8	
Aug	-	6,8	3,0	5,2	5,2	0,5	
Sep	-	6,5	5,1	2,0	-0,7	5,2	
Oct	-	4,7	-1,2	9,4	6,2	-2,3	
Nov	-	5,8	3,0	7,5	4,5	-7,7	
Dec	-	7,8	5,1	6,0	-0,3	-8,7	
Year	-	4,0	3,0	4,8	4,6	0,9	

The percentage change is the change in the index of the physical volume of manufacturing production of the relevant year compared with the index of physical volume of manufacturing production of the previous year expressed as a percentage.

**Table 3 – Seasonally adjusted index of the physical volume of manufacturing production: Total**

Month	2003	2004	2005	2006	2007	2008	2009
Jan	95,4	93,4	96,7	102,7	109,5	111,1	97,3
Feb	95,6	94,7	99,3	101,0	109,2	113,5	96,5
Mar	93,0	97,7	98,5	103,0	110,2	108,9	
Apr	94,6	94,1	102,1	100,8	106,7	118,6	
May	93,2	98,0	99,4	103,4	112,4	113,4	
Jun	92,8	96,9	99,5	105,7	107,7	113,5	
Jul	95,0	98,3	99,5	105,7	109,4	113,5	
Aug	91,7	97,5	100,1	105,0	110,3	111,1	
Sep	93,1	98,9	103,8	105,6	104,9	110,4	
Oct	93,9	98,2	97,1	106,1	112,6	109,8	
Nov	91,9	96,9	100,0	107,5	112,5	103,4	
Dec	91,1	98,6	103,4	109,6	109,1	98,2	

**Table 4a – Indices of the physical volume of manufacturing production according to manufacturing divisions and major groups**

**Base 2005 = 100**

Manufacturing divisions and major groups	Weights	Year 2008	Indices			Seasonally adjusted indices		
			* February 2008	1/ January 2009	1/ February 2009	February 2008	January 2009	February 2009
<b>Food and beverages</b>	15,4	109,6	100,6	93,4	98,3	109,0	107,7	106,4
-Meat, fish, fruit, etc.	1,8	108,7	106,1	90,9	103,5	106,0	102,3	103,3
-Dairy products	0,8	110,9	111,6	109,8	102,8	118,9	107,7	109,5
-Grain mill products	0,8	108,6	99,4	98,5	99,1	107,6	106,5	106,9
-Other food products	5,2	105,3	86,7	75,8	86,7	111,1	103,9	110,7
-Beverages	6,8	113,1	108,7	105,0	105,1	107,2	112,1	103,6
<b>Textiles, clothing, leather and footwear</b>	4,9	104,8	112,4	71,9	93,8	109,8	100,3	91,6
-Textiles	0,7	90,5	108,1	66,3	89,0	101,1	91,3	83,1
-Other textile products	0,9	99,6	106,0	59,0	86,5	105,3	83,5	85,8
-Knitted, crocheted articles	0,2	112,1	134,7	74,6	110,0	130,2	102,9	106,6
-Wearing apparel	2,1	110,5	114,9	79,0	101,0	114,0	116,4	100,0
-Leather and leather products	0,6	101,3	114,6	72,6	80,4	108,5	78,1	75,7
-Footwear	0,4	111,6	108,9	70,4	94,2	118,1	109,0	102,2
<b>Wood and wood products, paper, publishing and printing</b>	10,2	108,3	104,3	85,3	94,0	109,2	100,3	98,5
-Sawmilling and planing of wood	0,7	95,7	101,4	72,4	79,4	101,3	84,8	79,4
-Products of wood	1,3	103,5	98,5	81,7	91,7	106,1	105,1	99,3
-Paper and paper products	3,8	121,8	112,3	100,4	101,1	119,9	114,9	107,7
-Publishing	1,9	105,9	109,0	84,2	92,8	110,3	96,2	93,9
-Printing, recorded media	2,5	95,5	92,3	68,1	89,4	95,6	82,9	92,8
<b>Petroleum, chemical products, rubber and plastic products</b>	22,1	117,9	109,1	102,6	100,5	116,8	111,4	107,5
-Coke, petroleum products and nuclear fuel	8,5	95,8	86,5	100,3	83,4	92,0	95,8	88,9
-Basic chemicals	4,5	152,5	137,3	105,4	106,1	153,4	118,2	118,5
-Other chemical products	5,3	119,2	111,0	101,0	110,2	118,6	120,8	117,8
-Rubber products	1,0	91,0	98,4	73,8	85,2	94,0	86,6	81,7
-Plastic products	2,7	137,3	133,2	118,8	131,6	138,2	139,4	136,7
<b>Glass and non-metallic mineral products</b>	4,8	110,4	107,4	82,7	93,1	116,2	100,4	100,2
-Glass and glass products	1,0	123,1	120,8	103,8	127,1	123,3	121,2	129,0
-Non-metallic mineral products	3,8	107,2	104,0	77,4	84,6	114,4	95,2	93,0
<b>Basic iron and steel, non-ferrous metal products, metal products and machinery</b>	22,9	105,6	104,0	72,9	80,8	110,6	83,3	85,7
-Basic iron and steel products	7,7	94,8	92,6	47,4	51,5	100,9	49,3	56,4
-Non-ferrous metal products	3,4	102,8	103,7	89,7	87,0	112,4	94,4	94,6
-Structural metal products	2,0	124,2	124,3	74,5	103,8	131,1	97,9	109,2
-Other fabricated metal products	3,8	125,8	114,5	93,7	111,8	120,4	119,6	117,9
-General purpose machinery	2,4	93,4	95,3	68,9	71,9	103,6	82,1	78,4
-Special purpose machinery	3,1	108,8	112,1	91,3	95,3	113,7	98,9	96,7
-Household appliances	0,6	104,4	111,8	88,6	109,1	107,7	102,1	104,3
-Electrical machinery	2,5	124,9	133,7	101,5	128,4	136,7	129,1	130,6
<b>Radio, television and communication apparatus and professional equipment</b>	1,1	106,0	105,0	74,6	92,5	104,4	88,9	92,5
-Radio, television and communication apparatus	0,4	117,6	114,1	89,4	102,9	114,8	111,9	104,8
-Professional equipment	0,7	98,6	99,2	65,2	85,9	97,9	74,4	84,7
<b>Motor vehicles, parts and accessories and other transport equipment</b>	10,9	105,8	118,4	60,8	74,6	115,4	71,9	72,6
-Motor vehicles	4,9	99,7	110,0	54,1	74,5	105,2	68,5	70,9
-Bodies for motor vehicles, trailers and semi-trailers	0,5	151,1	145,6	81,6	108,8	143,8	112,1	108,2
-Parts and accessories	4,7	105,4	123,3	56,0	62,5	121,8	61,1	61,9
-Other transport equipment	0,9	116,9	124,3	109,4	118,6	123,0	123,5	117,3
<b>Furniture and other manufacturing division</b>	5,2	118,2	122,4	74,7	102,8	120,7	96,0	100,4
-Furniture	1,3	106,3	107,5	59,7	92,1	115,0	96,3	98,6
-Other manufacturing groups	3,9	122,2	127,4	79,7	106,3	122,5	95,9	101,0
<b>Total</b>	<b>100,0</b>	<b>110,6</b>	<b>108,5</b>	<b>83,8</b>	<b>92,2</b>	<b>113,5</b>	<b>97,3</b>	<b>96,5</b>

1/ Preliminary.

\* Revised due to change of reference year. See article page 8.

**Table 4b – Indices of the physical volume of manufacturing production according to manufacturing divisions and major groups (concluded)**

**Base 2000 = 100**

Manufacturing divisions and major groups	* Weights	* Year 2008	Indices			Seasonally adjusted indices		
			* February 2008	1/ February 2009	Percentage change between February 2008 and February 2009	January 2009	February 2009	Percentage change between January and February 2009
Food and beverages	15,4	109,6	100,6	98,3	-2,3	107,7	106,4	-1,2
-Meat, fish, fruit, etc.	1,8	108,7	106,1	103,5	-2,5	102,3	103,3	1,0
-Dairy products	0,8	110,9	111,6	102,8	-7,9	107,7	109,5	1,7
-Grain mill products	0,8	108,6	99,4	99,1	-0,3	106,5	106,9	0,4
-Other food products	5,2	105,3	86,7	86,7	0,0	103,9	110,7	6,5
-Beverages	6,8	113,1	108,7	105,1	-3,3	112,1	103,6	-7,6
Textiles, clothing, leather and footwear	4,9	104,8	112,4	93,8	-16,5	100,3	91,6	-8,7
-Textiles	0,7	90,5	108,1	89,0	-17,7	91,3	83,1	-9,0
-Other textile products	0,9	99,6	106,0	86,5	-18,4	83,5	85,8	2,8
-Knitted, crocheted articles	0,2	112,1	134,7	110,0	-18,3	102,9	106,6	3,6
-Wearing apparel	2,1	110,5	114,9	101,0	-12,1	116,4	100,0	-14,1
-Leather and leather products	0,6	101,3	114,6	80,4	-29,8	78,1	75,7	-3,1
-Footwear	0,4	111,6	108,9	94,2	-13,5	109,0	102,2	-6,2
Wood and wood products, paper, publishing and printing	10,2	108,3	104,3	94,0	-9,9	100,3	98,5	-1,8
-Sawmilling and planing of wood	0,7	95,7	101,4	79,4	-21,7	84,8	79,4	-6,4
-Products of wood	1,3	103,5	98,5	91,7	-6,9	105,1	99,3	-5,5
-Paper and paper products	3,8	121,8	112,3	101,1	-10,0	114,9	107,7	-6,3
-Publishing	1,9	105,9	109,0	92,8	-14,9	96,2	93,9	-2,4
-Printing, recorded media	2,5	95,5	92,3	89,4	-3,1	82,9	92,8	11,9
Petroleum, chemical products, rubber and plastic products	22,1	117,9	109,1	100,5	-7,9	111,4	107,5	-3,5
-Coke, petroleum products and nuclear fuel	8,5	95,8	86,5	83,4	-3,6	95,8	88,9	-7,2
-Basic chemicals	4,5	152,5	137,3	106,1	-22,7	118,2	118,5	0,3
-Other chemical products	5,3	119,2	111,0	110,2	-0,7	120,8	117,8	-2,5
-Rubber products	1,0	91,0	98,4	85,2	-13,4	86,6	81,7	-5,7
-Plastic products	2,7	137,3	133,2	131,6	-1,2	139,4	136,7	-1,9
Glass and non-metallic mineral products	4,8	110,4	107,4	93,1	-13,3	100,4	100,2	-0,2
-Glass and glass products	1,0	123,1	120,8	127,1	5,2	121,2	129,0	6,4
-Non-metallic mineral products	3,8	107,2	104,0	84,6	-18,7	95,2	93,0	-2,3
Basic iron and steel, non-ferrous metal products, metal products and machinery	22,9	105,6	104,0	80,8	-22,3	83,3	85,7	2,9
-Basic iron and steel products	7,7	94,8	92,6	51,5	-44,4	49,3	56,4	14,4
-Non-ferrous metal products	3,4	102,8	103,7	87,0	-16,1	94,4	94,6	0,2
-Structural metal products	2,0	124,2	124,3	103,8	-16,5	97,9	109,2	11,5
-Other fabricated metal products	3,8	125,8	114,5	111,8	-2,4	119,6	117,9	-1,4
-General purpose machinery	2,4	93,4	95,3	71,9	-24,6	82,1	78,4	-4,5
-Special purpose machinery	3,1	108,8	112,1	95,3	-15,0	98,9	96,7	-2,2
-Household appliances	0,6	104,4	111,8	109,1	-2,4	102,1	104,3	2,2
Electrical machinery	2,5	124,9	133,7	128,4	-4,0	129,1	130,6	1,2
Radio, television and communication apparatus and professional equipment	1,1	106,0	105,0	92,5	-11,9	88,9	92,5	4,0
-Radio, television and communication apparatus	0,4	117,6	114,1	102,9	-9,8	111,9	104,8	-6,3
-Professional equipment	0,7	98,6	99,2	85,9	-13,4	74,4	84,7	13,8
Motor vehicles, parts and accessories and other transport equipment	10,9	105,8	118,4	74,6	-37,0	71,9	72,6	1,0
-Motor vehicles	4,9	99,7	110,0	74,5	-32,3	68,5	70,9	3,5
-Bodies for motor vehicles, trailers and semi-trailers	0,5	151,1	145,6	108,8	-25,3	112,1	108,2	-3,5
-Parts and accessories	4,7	105,4	123,3	62,5	-49,3	61,1	61,9	1,3
-Other transport equipment	0,9	116,9	124,3	118,6	-4,6	123,5	117,3	-5,0
Furniture and other manufacturing division	5,2	118,2	122,4	102,8	-16,0	96,0	100,4	4,6
-Furniture	1,3	106,3	107,5	92,1	-14,3	96,3	98,6	2,4
-Other manufacturing groups	3,9	122,2	127,4	106,3	-16,6	95,9	101,0	5,3
<b>Total</b>	<b>100,0</b>	<b>110,6</b>	<b>108,5</b>	<b>92,2</b>	<b>-15,0</b>	<b>97,3</b>	<b>96,5</b>	<b>-0,8</b>

1/ Preliminary.

\* Revised due to change of reference year. See article page 8.

**Table 5 – Total estimated sales of the manufacturing industry at current prices (R'000)**

Month	2003	2004	2005	2006	2007	2008	2009
Jan	54 362 254	55 071 330	57 996 123	64 189 094	77 735 488	87 264 599	1/ 82 602 131
Feb	61 989 347	64 229 244	66 760 165	71 388 922	88 795 001	103 240 425	1/ 93 707 265
Mar	64 510 085	69 915 271	71 125 524	79 202 703	95 108 539	108 981 724	
Apr	60 355 639	62 938 714	69 852 309	70 995 969	85 951 025	111 471 587	
May	62 025 293	68 680 038	71 871 060	79 802 545	96 506 978	114 469 290	
Jun	62 591 404	68 432 062	73 140 542	83 059 482	93 559 142	118 895 452	
Jul	63 121 052	68 962 693	73 306 407	84 166 082	94 457 875	122 517 062	
Aug	63 133 885	69 723 627	75 677 432	87 784 628	99 753 483	120 621 090	
Sep	64 724 012	72 859 146	78 504 917	89 792 711	95 566 455	120 173 361	
Oct	69 446 223	75 511 320	78 553 072	94 992 441	108 206 596	126 147 134	
Nov	68 158 470	77 784 326	82 083 555	98 270 280	110 644 228	117 691 220	
Dec	57 772 435	63 593 769	69 817 622	78 806 146	87 539 378	1/ 92 487 832	
Year	752 190 099	817 701 540	868 688 728	982 451 003	1 133 824 188	1 343 960 776	

1/ Preliminary.

**Table 6 – Annual percentage change in the value of sales of the manufacturing industry: Total**

Month	2003	2004	2005	2006	2007	2008	2009
Jan	-	1,3	5,3	10,7	21,1	12,3	-5,3
Feb	-	3,6	3,9	6,9	24,4	16,3	-9,2
Mar	-	8,4	1,7	11,4	20,1	14,6	
Apr	-	4,3	11,0	1,6	21,1	29,7	
May	-	10,7	4,6	11,0	20,9	18,6	
Jun	-	9,3	6,9	13,6	12,6	27,1	
Jul	-	9,3	6,3	14,8	12,2	29,7	
Aug	-	10,4	8,5	16,0	13,6	20,9	
Sep	-	12,6	7,7	14,4	6,4	25,7	
Oct	-	8,7	4,0	20,9	13,9	16,6	
Nov	-	14,1	5,5	19,7	12,6	6,4	
Dec	-	10,1	9,8	12,9	11,1	5,7	
Year	-	8,7	6,2	13,1	15,4	18,5	

The percentage change is the change in the sales of the manufacturing industry of the relevant year compared with the sales of the previous year expressed as a percentage.

**Table 7 – Total seasonally adjusted sales of the manufacturing industry (R'000)**

Month	2003	2004	2005	2006	2007	2008	2009
Jan	64 441 669	65 070 700	68 613 936	75 938 514	91 716 383	102 558 770	97 610 300
Feb	63 995 512	66 587 040	69 387 274	74 404 839	92 677 515	108 179 668	98 092 148
Mar	62 568 954	68 160 612	69 474 738	77 549 287	93 286 574	107 252 802	
Apr	63 861 440	66 454 956	73 977 101	75 297 688	91 178 301	118 086 086	
May	61 615 620	68 282 029	71 528 525	79 428 905	95 909 721	113 478 276	
Jun	61 920 110	67 823 923	72 440 310	82 110 921	92 249 269	117 147 321	
Jul	62 869 862	68 362 493	72 374 909	82 816 458	92 829 470	119 894 917	
Aug	61 877 845	67 972 056	73 341 486	84 610 707	95 893 543	115 587 935	
Sep	61 935 603	69 472 005	74 629 088	85 326 285	91 012 408	114 555 505	
Oct	63 226 274	68 778 135	71 492 461	86 402 049	98 278 257	114 608 377	
Nov	61 298 506	70 010 245	73 631 973	88 426 186	99 660 515	106 095 302	
Dec	63 251 150	69 863 062	77 370 831	88 265 310	98 151 503	102 978 062	

**Table 8a – Sales of manufactured products according to manufacturing divisions and major groups (R'000)**

Manufacturing divisions and major groups	Year 2008	Actual values			Seasonally adjusted values		
		February 2008	1/ January 2009	1/ February 2009	February 2008	January 2009	February 2009
		<b>Food and beverages</b>	232 023 026	17 418 369	17 629 834	18 857 477	18 220 444
-Meat, fish, fruit, etc.	60 076 273	4 420 064	4 374 601	4 803 447	4 771 835	5 069 774	5 167 724
-Dairy products	19 078 729	1 495 047	1 611 917	1 594 828	1 562 280	1 639 771	1 662 650
-Grain mill products	46 802 248	3 262 314	3 587 913	3 556 116	3 607 176	3 900 909	3 934 627
-Other food products	49 467 398	3 556 748	3 805 331	4 243 866	3 833 403	4 548 921	4 573 560
-Beverages	56 598 378	4 684 196	4 250 072	4 659 220	4 445 751	4 889 267	4 407 554
<b>Textiles, clothing, leather and footwear</b>	41 798 562	3 609 593	2 317 214	3 090 371	3 643 053	3 322 680	3 124 866
-Textiles	6 554 752	577 570	380 211	527 204	577 417	538 426	529 227
-Other textile products	10 229 135	895 956	511 930	713 809	909 360	707 180	725 590
-Knitted, crocheted articles	1 975 538	182 806	108 658	153 652	184 352	156 204	155 820
-Wearing apparel	15 198 176	1 276 465	881 856	1 127 692	1 300 001	1 341 103	1 146 418
-Leather and leather products	4 318 960	418 693	262 052	307 873	390 165	287 333	285 081
-Footwear	3 522 001	258 103	172 507	260 141	281 759	292 434	282 730
<b>Wood and wood products, paper, publishing and printing</b>	111 176 443	8 673 810	7 619 863	8 583 240	9 095 098	8 993 609	9 007 060
-Sawmilling and planing of wood	8 071 856	708 222	512 722	506 201	730 538	579 883	522 853
-Products of wood	18 611 025	1 532 310	1 289 450	1 405 522	1 600 320	1 740 235	1 463 948
-Paper and paper products	48 620 414	3 569 904	3 414 073	3 732 567	3 852 927	3 859 658	4 030 160
-Publishing	15 058 581	1 248 058	1 061 097	1 207 580	1 246 877	1 210 777	1 204 902
-Printing, recorded media	20 814 567	1 615 316	1 342 521	1 731 370	1 664 435	1 603 056	1 785 196
<b>Petroleum, chemical products, rubber and plastic products</b>	318 096 334	22 013 090	20 416 516	21 331 015	24 098 565	23 228 901	23 284 614
-Coke, petroleum products and nuclear fuel	125 107 924	8 162 997	7 289 913	6 449 489	9 208 898	7 777 777	7 285 950
-Basic chemicals	75 968 815	5 021 478	4 545 400	5 118 091	5 599 504	5 084 948	5 706 185
-Other chemical products	63 051 694	4 710 343	4 613 081	5 212 784	5 056 573	5 562 509	5 603 572
-Rubber products	11 785 950	970 509	766 856	961 086	936 626	990 624	929 688
-Plastic products	42 181 951	3 147 763	3 201 266	3 589 565	3 296 965	3 813 043	3 759 219
<b>Glass and non-metallic mineral products</b>	36 055 584	2 877 397	2 358 202	2 877 110	3 062 453	2 972 265	3 051 538
-Glass and glass products	6 472 067	492 748	447 680	587 938	517 442	559 742	615 592
-Non-metallic mineral products	29 583 517	2 384 649	1 910 522	2 289 172	2 545 011	2 412 523	2 435 946
<b>Basic iron and steel, non-ferrous metal products, metal products and machinery</b>	297 763 034	22 522 722	15 954 451	17 987 960	24 181 835	18 826 464	19 285 919
-Basic iron and steel products	125 939 060	9 329 742	5 153 738	5 711 906	10 014 910	5 554 422	6 125 743
-Non-ferrous metal products	42 264 456	3 143 179	2 439 874	2 590 445	3 642 726	2 877 405	3 011 243
-Structural metal products	24 132 393	1 785 978	1 307 888	1 734 518	1 943 219	1 780 646	1 879 908
-Other fabricated metal products	44 958 326	3 260 428	2 934 807	3 379 021	3 448 618	3 760 725	3 581 832
-General purpose machinery	23 087 802	1 812 083	1 515 244	1 634 997	1 966 894	1 842 580	1 779 141
-Special purpose machinery	27 929 392	2 371 744	1 939 110	2 130 160	2 360 323	2 213 197	2 119 602
-Household appliances	9 451 605	819 568	663 790	806 913	805 144	797 490	788 450
-Electrical machinery	39 726 613	3 434 800	2 511 147	3 124 316	3 475 990	3 351 538	3 134 932
<b>Radio, television and communication apparatus and professional equipment</b>	14 007 573	1 119 338	890 071	1 081 128	1 118 753	1 067 296	1 085 289
-Radio, television and communication apparatus	6 461 304	498 105	359 951	449 639	506 049	463 313	463 241
-Professional equipment	7 546 269	621 233	530 120	631 489	612 705	603 983	622 048
<b>Motor vehicles, parts and accessories and other transport equipment</b>	191 944 736	16 423 028	9 444 097	11 800 509	16 266 384	11 534 435	11 703 336
-Motor vehicles	94 941 676	7 806 199	4 406 187	6 131 055	7 842 222	5 664 199	6 139 483
-Bodies for motor vehicles, trailers and semi-trailers	10 529 036	804 222	495 108	659 039	848 582	740 287	694 413
-Parts and accessories	71 558 417	6 605 058	3 357 601	3 737 934	6 354 818	3 769 675	3 581 598
-Other transport equipment	14 915 607	1 207 549	1 185 201	1 272 481	1 220 762	1 360 274	1 287 841
<b>Furniture and other manufacturing division</b>	61 368 871	5 148 278	3 460 736	4 974 139	5 017 091	4 264 469	4 668 480
-Furniture	13 761 092	1 107 802	677 700	1 017 025	1 214 819	1 118 586	1 119 009
-Other manufacturing groups	47 607 779	4 040 476	2 783 036	3 957 114	3 802 272	3 145 884	3 549 471
<b>Total</b>	<b>1 343 960 776</b>	<b>103 240 425</b>	<b>82 602 131</b>	<b>93 707 265</b>	<b>108 179 668</b>	<b>97 610 300</b>	<b>98 092 148</b>

1/ Preliminary.



**Table 8b – Sales of manufactured products according to manufacturing divisions and major groups (R'000)  
(concluded)**

Manufacturing divisions and major groups	Year 2008	Value of sales			Seasonally adjusted value of sales		
		February 2008	February 2009	Percentage change between February 2008 and February 2009	January 2009	February 2009	Percentage change between January 2009 and February 2009
<b>Food and beverages</b>	232 023 026	17 418 369	18 857 477	8,3	20 048 642	19 746 115	-1,5
-Meat, fish, fruit, etc.	60 076 273	4 420 064	4 803 447	8,7	5 069 774	5 167 724	1,9
-Dairy products	19 078 729	1 495 047	1 594 828	6,7	1 639 771	1 662 650	1,4
-Grain mill products	46 802 248	3 262 314	3 556 116	9,0	3 900 909	3 934 627	0,9
-Other food products	49 467 398	3 556 748	4 243 866	19,3	4 548 921	4 573 560	0,5
-Beverages	56 598 378	4 684 196	4 659 220	-0,5	4 889 267	4 407 554	-9,9
<b>Textiles, clothing, leather and footwear</b>	41 798 562	3 609 593	3 090 371	-14,4	3 322 680	3 124 866	-6,0
-Textiles	6 554 752	577 570	527 204	-8,7	538 426	529 227	-1,7
-Other textile products	10 229 135	895 956	713 809	-20,3	707 180	725 590	2,6
-Knitted, crocheted articles	1 975 538	182 806	153 652	-15,9	156 204	155 820	-0,2
-Wearing apparel	15 198 176	1 276 465	1 127 692	-11,7	1 341 103	1 146 418	-14,5
-Leather and leather products	4 318 960	418 693	307 873	-26,5	287 333	285 081	-0,8
-Footwear	3 522 001	258 103	260 141	0,8	292 434	282 730	-3,3
<b>Wood and wood products, paper, publishing and printing</b>	111 176 443	8 673 810	8 583 240	-1,0	8 993 609	9 007 060	0,1
-Sawmilling and planing of wood	8 071 856	708 222	506 201	-28,5	579 883	522 853	-9,8
-Products of wood	18 611 025	1 532 310	1 405 522	-8,3	1 740 235	1 463 948	-15,9
-Paper and paper products	48 620 414	3 569 904	3 732 567	4,6	3 859 658	4 030 160	4,4
-Publishing	15 058 581	1 248 058	1 207 580	-3,2	1 210 777	1 204 902	-0,5
-Printing, recorded media	20 814 567	1 615 316	1 731 370	7,2	1 603 056	1 785 196	11,4
<b>Petroleum, chemical products, rubber and plastic products</b>	318 096 334	22 013 090	21 331 015	-3,1	23 228 901	23 284 614	0,2
-Coke, petroleum products and nuclear fuel	125 107 924	8 162 997	6 449 489	-21,0	7 777 777	7 285 950	-6,3
-Basic chemicals	75 968 815	5 021 478	5 118 091	1,9	5 084 948	5 706 185	12,2
-Other chemical products	63 051 694	4 710 343	5 212 784	10,7	5 562 509	5 603 572	0,7
-Rubber products	11 785 950	970 509	961 086	-1,0	990 624	929 688	-6,2
-Plastic products	42 181 951	3 147 763	3 589 565	14,0	3 813 043	3 759 219	-1,4
<b>Glass and non-metallic mineral products</b>	36 055 584	2 877 397	2 877 110	0,0	2 972 265	3 051 538	2,7
-Glass and glass products	6 472 067	492 748	587 938	19,3	559 742	615 592	10,0
-Non-metallic mineral products	29 583 517	2 384 649	2 289 172	-4,0	2 412 523	2 435 946	1,0
<b>Basic iron and steel, non-ferrous metal products, metal products and machinery</b>	297 763 034	22 522 722	17 987 960	-20,1	18 826 464	19 285 919	2,4
-Basic iron and steel products	125 939 060	9 329 742	5 711 906	-38,8	5 554 422	6 125 743	10,3
-Non-ferrous metal products	42 264 456	3 143 179	2 590 445	-17,6	2 877 405	3 011 243	4,7
-Structural metal products	24 132 393	1 785 978	1 734 518	-2,9	1 780 646	1 879 908	5,6
-Other fabricated metal products	44 958 326	3 260 428	3 379 021	3,6	3 760 725	3 581 832	-4,8
-General purpose machinery	23 087 802	1 812 083	1 634 997	-9,8	1 842 580	1 779 141	-3,4
-Special purpose machinery	27 929 392	2 371 744	2 130 160	-10,2	2 213 197	2 119 602	-4,2
-Household appliances	9 451 605	819 568	806 913	-1,5	797 490	788 450	-1,1
Electrical machinery	39 726 613	3 434 800	3 124 316	-9,0	3 351 538	3 134 932	-6,5
<b>Radio, television and communication apparatus and professional equipment</b>	14 007 573	1 119 338	1 081 128	-3,4	1 067 296	1 085 289	1,7
-Radio, television and communication apparatus	6 461 304	498 105	449 639	-9,7	463 313	463 241	0,0
-Professional equipment	7 546 269	621 233	631 489	1,7	603 983	622 048	3,0
<b>Motor vehicles, parts and accessories and other transport equipment</b>	191 944 736	16 423 028	11 800 509	-28,1	11 534 435	11 703 336	1,5
-Motor vehicles	94 941 676	7 806 199	6 131 055	-21,5	5 664 199	6 139 483	8,4
-Bodies for motor vehicles, trailers and semi-trailers	10 529 036	804 222	659 039	-18,1	740 287	694 413	-6,2
-Parts and accessories	71 558 417	6 605 058	3 737 934	-43,4	3 769 675	3 581 598	-5,0
-Other transport equipment	14 915 607	1 207 549	1 272 481	5,4	1 360 274	1 287 841	-5,3
<b>Furniture and other manufacturing division</b>	61 368 871	5 148 278	4 974 139	-3,4	4 264 469	4 668 480	9,5
-Furniture	13 761 092	1 107 802	1 017 025	-8,2	1 118 586	1 119 009	0,0
-Other manufacturing groups	47 607 779	4 040 476	3 957 114	-2,1	3 145 884	3 549 471	12,8
<b>Total</b>	<b>1 343 960 776</b>	<b>103 240 425</b>	<b>93 707 265</b>	<b>-9,2</b>	<b>97 610 300</b>	<b>98 092 148</b>	<b>0,5</b>

1/ Preliminary.

**Table 9 – Percentage change between the current quarter and the corresponding quarter of the previous year in the physical volume of manufacturing production and sales according to manufacturing divisions and major groups**

Manufacturing divisions and major groups	Weights	Indices (base 2005=100)			Value of sales (R '000)		
		December 2007 to February 2008	December 2008 to February 2009	Annual percentage change between December 2007 to February 2008 and December 2008 to February 2009	December 2007 to February 2008	December 2008 to February 2009	Annual percentage change between December 2007 to February 2008 and December 2008 to February 2009
Food and beverages	15,4	100,2	103,7	3,5	51 417 622	59 142 130	15,0
-Meat, fish, fruit, etc.	1,8	99,3	101,2	1,9	12 721 750	14 786 859	16,2
-Dairy products	0,8	112,8	112,7	-0,1	4 528 504	5 032 441	11,1
-Grain mill products	0,8	99,7	103,5	3,8	9 772 246	11 398 549	16,6
-Other food products	5,2	84,5	82,9	-1,9	10 338 968	12 222 322	18,2
-Beverages	6,8	111,1	119,3	7,4	14 056 154	15 701 959	11,7
Textiles, clothing, leather and footwear	4,9	90,3	81,3	-10,0	8 852 771	8 193 831	-7,4
-Textiles	0,7	78,2	70,4	-10,0	1 324 014	1 294 771	-2,2
-Other textile products	0,9	86,6	72,5	-16,3	2 153 839	1 868 224	-13,3
-Knitted, crocheted articles	0,2	88,4	87,8	-0,7	390 797	386 986	-1,0
-Wearing apparel	2,1	95,3	90,6	-4,9	3 275 932	3 129 708	-4,5
-Leather and leather products	0,6	97,7	72,5	-25,8	1 043 215	810 827	-22,3
-Footwear	0,4	81,2	81,3	0,1	664 974	703 315	5,8
Wood and wood products, paper, publishing and printing	10,2	96,1	91,7	-4,6	23 361 864	24 529 241	5,0
-Sawmilling and planing of wood	0,7	82,0	71,4	-12,9	1 723 750	1 444 658	-16,2
-Products of wood	1,3	86,4	83,2	-3,7	3 818 597	3 898 013	2,1
-Paper and paper products	3,8	106,6	106,2	-0,4	10 054 322	11 095 498	10,4
-Publishing	1,9	104,5	90,1	-13,8	3 573 602	3 424 204	-4,2
-Printing, recorded media	2,5	82,6	80,6	-2,4	4 191 593	4 666 868	11,3
Petroleum, chemical products, rubber and plastic products	22,1	105,7	100,4	-5,0	62 434 612	62 426 288	0,0
-Coke, petroleum products and nuclear fuel	8,5	97,6	90,8	-7,0	25 443 597	20 675 702	-18,7
-Basic chemicals	4,5	126,3	108,1	-14,4	13 534 816	14 393 202	6,3
-Other chemical products	5,3	98,4	104,9	6,6	12 671 742	14 928 251	17,8
-Rubber products	1,0	78,1	69,3	-11,3	2 310 496	2 474 831	7,1
-Plastic products	2,7	120,9	120,5	-0,3	8 473 961	9 954 302	17,5
Glass and non-metallic mineral products	4,8	98,3	87,4	-11,1	7 331 125	7 577 725	3,4
-Glass and glass products	1,0	110,0	115,6	5,1	1 369 157	1 558 119	13,8
-Non-metallic mineral products	3,8	95,3	80,4	-15,6	5 961 968	6 019 606	1,0
Basic iron and steel, non-ferrous metal products, metal products and machinery	22,9	100,6	75,2	-25,2	60 357 035	50 301 928	-16,7
-Basic iron and steel products	7,7	98,4	46,0	-53,3	25 196 540	15 581 285	-38,2
-Non-ferrous metal products	3,4	104,9	92,8	-11,5	8 695 098	8 019 600	-7,8
-Structural metal products	2,0	105,5	86,7	-17,8	4 412 245	4 507 197	2,2
-Other fabricated metal products	3,8	100,9	96,5	-4,4	8 156 072	9 039 961	10,8
-General purpose machinery	2,4	92,2	71,5	-22,5	5 087 390	4 814 703	-5,4
-Special purpose machinery	3,1	106,5	95,0	-10,8	6 759 566	6 263 586	-7,3
-Household appliances	0,6	90,8	89,8	-1,1	2 050 124	2 075 596	1,2
Electrical machinery	2,5	104,5	110,1	5,4	7 970 693	8 218 356	3,1
Radio, television and communication apparatus and professional equipment	1,1	92,2	87,7	-4,9	3 011 005	3 056 098	1,5
-Radio, television and communication apparatus	0,4	99,2	102,2	3,0	1 354 966	1 356 240	0,1
-Professional equipment	0,7	87,8	78,5	-10,6	1 656 039	1 699 858	2,6
Motor vehicles, parts and accessories and other transport equipment	10,9	95,6	61,3	-35,9	39 828 904	32 730 444	-17,8
-Motor vehicles	4,9	85,8	56,9	-33,7	18 738 992	17 568 678	-6,2
-Bodies for motor vehicles, trailers and semi-trailers	0,5	114,1	89,9	-21,2	1 965 092	1 731 005	-11,9
-Parts and accessories	4,7	102,5	52,5	-48,8	16 149 304	9 722 728	-39,8
-Other transport equipment	0,9	102,9	114,2	11,0	2 975 516	3 708 033	24,6
Furniture and other manufacturing division	5,2	107,5	91,1	-15,3	13 478 771	12 621 187	-6,4
-Furniture	1,3	86,5	78,9	-8,8	2 694 490	2 674 319	-0,7
-Other manufacturing groups	3,9	114,5	95,2	-16,9	10 784 281	9 946 868	-7,8
<b>Total</b>	<b>100,0</b>	<b>100,4</b>	<b>88,1</b>	<b>-12,3</b>	<b>278 044 402</b>	<b>268 797 228</b>	<b>-3,3</b>

\* Revised due to change of reference year. See article page 8.

**Table 10 – Annual percentage change in the physical volume of manufacturing production and value of sales according to manufacturing divisions and major groups**

Manufacturing divisions and major groups	* Weights	Indices (base 2005=100)				Value of sales (R million)			
		Jan. to Feb. 2008	Jan. to Feb. 2009	Annual percentage change between 2008 and 2009	Contribution (percentage points)	Jan. to Feb. 2008	Jan. to Feb. 2009	Annual percentage change between 2008 and 2009	Difference in sales between 2008 and 2009
<b>Food and beverages</b>	15,4	95,7	95,9	0,2	0,0	32 861	36 487	11,0	3 626
-Meat, fish, fruit, etc.	1,8	98,4	97,2	-1,2	0,0	8 299	9 178	10,6	879
-Dairy products	0,8	111,6	106,3	-4,7	0,0	3 001	3 207	6,9	206
-Grain mill products	0,8	99,4	98,8	-0,6	0,0	6 470	7 144	10,4	674
-Other food products	5,2	81,8	81,3	-0,6	0,0	6 718	8 049	19,8	1 331
-Beverages	6,8	103,4	105,1	1,6	0,1	8 373	8 909	6,4	536
<b>Textiles, clothing, leather and footwear</b>	4,9	94,5	82,9	-12,3	-0,6	6 043	5 408	-10,5	-635
-Textiles	0,7	89,1	77,7	-12,8	-0,1	962	907	-5,7	-55
-Other textile products	0,9	91,3	72,8	-20,3	-0,2	1 514	1 226	-19,0	-288
-Knitted, crocheted articles	0,2	98,1	92,3	-5,9	0,0	284	262	-7,7	-22
-Wearing apparel	2,1	95,3	90,0	-5,6	-0,1	2 107	2 010	-4,6	-97
-Leather and leather products	0,6	108,6	76,5	-29,6	-0,2	760	570	-25,0	-190
-Footwear	0,4	83,4	82,3	-1,3	0,0	416	433	4,1	17
<b>Wood and wood products, paper, publishing and printing</b>	10,2	97,0	89,7	-7,5	-0,8	15 838	16 203	2,3	365
-Sawmilling and planing of wood	0,7	90,4	75,9	-16,0	-0,1	1 247	1 019	-18,3	-228
-Products of wood	1,3	91,1	86,7	-4,8	-0,1	2 689	2 695	0,2	6
-Paper and paper products	3,8	107,0	100,8	-5,8	-0,2	6 773	7 147	5,5	374
-Publishing	1,9	100,5	88,5	-11,9	-0,2	2 277	2 269	-0,4	-8
-Printing, recorded media	2,5	84,0	78,8	-6,2	-0,2	2 851	3 074	7,8	223
<b>Petroleum, chemical products, rubber and plastic products</b>	22,1	106,7	101,6	-4,8	-1,1	42 284	41 748	-1,3	-536
-Coke, petroleum products and nuclear fuel	8,5	94,2	91,9	-2,4	-0,2	16 703	13 739	-17,7	-2 964
-Basic chemicals	4,5	129,1	105,8	-18,0	-0,8	9 566	9 663	1,0	97
-Other chemical products	5,3	102,0	105,6	3,5	0,2	8 562	9 826	14,8	1 264
-Rubber products	1,0	87,4	79,5	-9,0	-0,1	1 660	1 728	4,1	68
-Plastic products	2,7	124,6	125,2	0,5	0,0	5 793	6 791	17,2	998
<b>Glass and non-metallic mineral products</b>	4,8	102,8	87,9	-14,5	-0,7	5 178	5 235	1,1	57
-Glass and glass products	1,0	111,3	115,5	3,8	0,0	908	1 036	14,1	128
-Non-metallic mineral products	3,8	100,7	81,0	-19,6	-0,7	4 270	4 200	-1,6	-70
<b>Basic iron and steel, non-ferrous metal products, metal products and machinery</b>	22,9	102,0	76,9	-24,6	-5,6	42 472	33 942	-20,1	-8 530
-Basic iron and steel products	7,7	97,4	49,5	-49,2	-3,8	18 247	10 866	-40,5	-7 381
-Non-ferrous metal products	3,4	103,0	88,4	-14,2	-0,5	5 916	5 030	-15,0	-886
-Structural metal products	2,0	110,7	89,2	-19,4	-0,4	3 127	3 042	-2,7	-85
-Other fabricated metal products	3,8	107,1	102,8	-4,0	-0,2	5 877	6 314	7,4	437
-General purpose machinery	2,4	92,2	70,4	-23,6	-0,6	3 371	3 150	-6,6	-221
-Special purpose machinery	3,1	108,9	93,3	-14,3	-0,4	4 471	4 069	-9,0	-402
-Household appliances	0,6	99,3	98,9	-0,4	0,0	1 463	1 471	0,5	8
<b>Electrical machinery</b>	2,5	111,7	115,0	3,0	0,1	5 773	5 635	-2,4	-138
<b>Radio, television and communication apparatus and professional equipment</b>	1,1	94,5	83,6	-11,5	-0,1	2 040	1 971	-3,4	-69
-Radio, television and communication apparatus	0,4	99,4	96,2	-3,2	0,0	896	810	-9,6	-86
-Professional equipment	0,7	91,3	75,6	-17,2	-0,1	1 143	1 162	1,7	19
<b>Motor vehicles, parts and accessories and other transport equipment</b>	10,9	107,1	67,7	-36,8	-4,0	28 892	21 245	-26,5	-7 647
-Motor vehicles	4,9	95,6	64,3	-32,7	-1,6	13 224	10 537	-20,3	-2 687
-Bodies for motor vehicles, trailers and semi-trailers	0,5	126,7	95,2	-24,9	-0,1	1 373	1 154	-16,0	-219
-Parts and accessories	4,7	116,4	59,3	-49,1	-2,3	12 149	7 096	-41,6	-5 053
-Other transport equipment	0,9	110,9	114,0	2,8	0,0	2 146	2 458	14,5	312
<b>Furniture and other manufacturing division</b>	5,2	109,7	88,8	-19,1	-1,0	9 124	8 435	-7,6	-689
-Furniture	1,3	85,0	75,9	-10,7	-0,1	1 745	1 695	-2,9	-50
<b>Other manufacturing groups</b>	3,9	117,9	93,0	-21,1	-0,8	7 379	6 740	-8,7	-639
<b>Total</b>	<b>100,0</b>	<b>102,4</b>	<b>88,0</b>	<b>-14,1</b>	<b>-14,1</b>	<b>190 505</b>	<b>176 309</b>	<b>-7,5</b>	<b>-14 196</b>

1/ The contribution (percentage points) is calculated by multiplying the percentage change of each manufacturing group or division with the weight of the group or division, divided by 100.

\* Revised due to change of reference year. See article page 8.

## Explanatory notes

- Introduction**
- 1 Statistics South Africa (Stats SA) conducts a monthly survey of the manufacturing industry, covering manufacturing enterprises. This statistical release contains the results of a sample drawn from the new business register, with enhanced coverage of South African businesses (see 4 below). The release contains monthly indices of the physical volume of manufacturing production and monthly value of sales of manufactured products by divisions and major groups within manufacturing.
  - 2 In accordance with international practice, the indices are re-based every five years to a new base year. The base period of the index is 2005. Both estimated and seasonally adjusted figures are presented.
  - 3 In order to improve timeliness, some information for the latest month has had to be estimated for respondents who have not reported by the cut-off date for production of results. These estimates will be revised in future statistical releases when their reported information becomes available.
  - 4 As indicated earlier, Stats SA is continuously upgrading its new business register, based on units registered for value-added tax (VAT) and income tax (IT), obtained from the South African Revenue Service (SARS).
- Purpose of the survey**
- 5 The results of the monthly manufacturing production and sales survey are used to calculate indices of the physical volume of manufacturing production. These indices provide an indicator of the real level of manufacturing activity in the economy. They are used in monitoring the state of the economy and formulation of economic policy. They are also important inputs to estimation of the Gross Domestic Product (GDP).
- Special Data Dissemination Standard of the IMF**
- 6 The data in this statistical release adhere to the Special Data Dissemination Standard (SDDS) of the International Monetary Fund (IMF), which sets out standards on coverage, periodicity and timeliness of data, access by the public, integrity, and quality of the disseminated data.
- Scope of the survey**
- 7 This survey covers manufacturing enterprises, i.e. those conducting activities in -
    - the manufacturing, processing, making or packing of products;
    - the slaughtering of animals, including poultry; and
    - installation, assembly, completion, repair and related work.
- Classification**
- 8 The 1993 edition of the *Standard Industrial Classification of all Economic Activities (SIC)*, Fifth Edition, Report No. 09-90-02, was used to classify the statistical units in the survey. The SIC is based on the 1990 *International Standard Industrial Classification of all Economic Activities (ISIC)* with suitable adaptations for local conditions. Statistics in this publication are presented at SIC division (two digit) and major group (three digit) level. Each enterprise is classified to an industry which reflects its predominant activity.
- Response rate**
- 9 The preliminary response rate for the survey on manufacturing production and sales for February 2009 was 83,4%. Improved response rate for January 2009 was 85,5%.
- Statistical unit**
- 10 The statistical unit for which information is compiled and published is the enterprise, defined as a legal unit or a combination of legal units that includes and directly controls all functions necessary to carry out its production activities. The statistical units are derived from and linked to the South African Revenue Service (SARS) administrative data.

- Survey methodology and design**
- 11 The survey is conducted monthly. Questionnaires are sent to a sample of approximately 3 000 enterprises. Completed questionnaires are required to be returned to Stats SA within 10 days after the end of the reference month. Fax and telephone reminders are used to follow up non-respondents.
  - 12 The value of sales of manufactured products is obtained monthly from the sample of 3 042 enterprises, which was drawn in April 2008 from a population then of 56 553 manufacturing enterprises. Each manufacturing major group is divided into four size groups. The sample is drawn at the SIC three-digit level. All large enterprises (size group one), are completely enumerated. Simple random sampling is applied for size group two (medium sized) enterprises, and for size groups three and four (small) enterprises. The total value of sales of manufactured products of large enterprises (size group one) in a major group is added to the weighted totals of size groups two, three and four of that major group to reflect the total value of sales of the major group.
  - 13 The calculation of the monthly production indices is based on the value of sales of products and articles manufactured and change in monthly value of stocks of manufactured products, after the effect of price changes has been eliminated through deflation using appropriate indices of the Production Price Index (PPI). For 38 of the 44 major groups in manufacturing, the value of production is calculated from the value of sales and stocks of manufactured products obtained from the monthly survey of manufacturing enterprises.
  - 14 More direct indicators are used for the value of production of tobacco, coke and refined petroleum products, basic iron and steel products, basic precious and non-ferrous metal products, motor vehicles and parts and accessories for motor vehicles. The volume indices for these major groups are calculated on the basis of physical quantities. This method is used by the national statistical agencies of many other countries for petroleum products as the results are considered more satisfactory (mainly because these commodities are relatively homogeneous).
- Weighting methodology**
- 15 For those strata not completely enumerated, the weights to produce estimates are the inverse ratio of the sampling fraction, modified to take account of non-response in the survey. Stratum estimates are calculated and then aggregated with the completely enumerated stratum to form division estimates. These procedures, which are in line with international best practice, are described in more detail on the Stats SA website at [www.statssa.gov.za/publications/publicationsearch.asp](http://www.statssa.gov.za/publications/publicationsearch.asp).
  - 16 For indices, a weight is calculated for every major group according to the value added of the major group relative to the total value added of the manufacturing industry as a whole, based on the results of the most recent census of manufacturing or large sample survey of the manufacturing industry. For the period 1998 to 2000, the weights are based on the 1996 Census of Manufacturing. For the period 2001 to 2004, the weights are based on the 2001 large sample survey of the manufacturing industry (LSS) and for the period 2005 to 2009, the weights are based on the 2005 LSS. Weights between census / LSS years are fixed. The production indices of all divisions are multiplied by the applicable weights and aggregated to produce the index for the total physical volume of manufacturing production (see table F for the fixed weights which were used for the three periods 1998 to 2000, 2001 to 2004 and 2005 to 2009).
- Seasonal adjustment**
- 17 Seasonally adjusted estimates of all major groups are generated each month, using the X-11 Seasonal Adjustment Programme developed by the US Bureau of the Census, 1968. Seasonal adjustment is a means of removing the estimated effects of normal seasonal variation from the series so that the effects of other influences on the series can be more clearly recognised. Seasonal adjustment does not aim to remove irregular or non-seasonal influences, which may be present in any particular month. Influences that are volatile or unsystematic can still make it difficult to interpret the movement of the series even after adjustment for seasonal variations. Therefore the month-to-month movements of seasonally adjusted estimates may not be reliable indicators of trend behaviour.

- Trend cycle** 18 The trend is the long-term pattern or movement of a time series. The X-11 Seasonal Adjustment Programme is used for smoothing seasonally adjusted estimates to estimates of the underlying trend cycle.
- Reliability of estimates** 19 Data presented in this publication are based on information obtained from a sample and are, therefore, subject to sampling variability; that is, they may differ from the figures that would have been produced if the data had been obtained from all enterprises in the manufacturing industry in South Africa. Estimates are subject to sampling and non-sampling errors.
- 20 Inaccuracies may occur because of imperfections in reporting by enterprises and errors made in the collection and processing of the data. Inaccuracies of this kind are referred to as non-sampling errors. Every effort is made to minimise non-sampling errors by careful design of questionnaires, testing them in pilot studies, editing reported data and implementing efficient operating procedures. Fluctuations may occur in consecutive months as a result of seasonal and economic factors.
- Revised figures** 21 Revised figures are due to late submission of data to Stats SA, or to respondents reporting revisions or corrections to their figures. Preliminary figures are indicated in the relevant tables. Data are edited at the enterprise level.
- Related publications** 22 Users may also wish to refer to the following publications available from Stats SA -
- *Bulletin of Statistics* issued quarterly.
  - *SA Statistics* issued annually.
- Rounding of figures** 23 The figures in the tables have, where necessary, been rounded to the nearest digit shown.
- Pre-release policy** 24 Stats SA's pre-release policy may be inspected at its website, [www.statssa.gov.za](http://www.statssa.gov.za)
- Symbols and abbreviations** 25
- |          |   |
|----------|---|
| GDP      | Gross Domestic Product  |
| ISIC     | International Standard Industrial Classification              |
| m        | Million   |
| SIC      | Standard Industrial Classification of all Economic Activities |
| SARS     | South African Revenue Service                                 |
| Stats SA | Statistics South Africa                                       |
| VAT      | Value-added tax   |
| 1/       | Preliminary figures   |
| *        | Revised figures   |
- Change in this publication** 26 Refer to Article page 8, re change of base year.

**Technical notes**

**26 Neyman optimal allocation**

Before drawing a sample in the survey the population of enterprises on the BSF was stratified. Strata were formed using a combination of Standard Industrial Classification variable and the measure of size variable for enterprises. The Neyman optimal allocation formula used to allocate samples to each stratum is given by a formula below.

$$n_h = \frac{N_h S_h}{\sum N_h S_h}$$

where  $N_h$  and  $S_h$  are the stratum population size and the stratum variance, respectively.

Class limits: Manufacturing

Enterprise size	Lower limits	Upper limits
Very small	0	12 500 000
Small	12 500 001	32 500 000
Medium	32 500 001	127 500 000
Large	127 500 001	

## Glossary

<b>Enterprise</b>	The enterprise is a legal entity or a combination of legal units that includes and directly controls all functions necessary to carry out its production activities.
<b>Index of physical volume of manufacturing production</b>	The index of physical volume of manufacturing production, also known as a production index, is a statistical measure of the change in the volume of production. The production index of a major group is the ratio between the volume of production of a major group in a given period and the volume of production of the same major group in the base period. The base period is 2005. The production in the base period is set at 100.
<b>Industry</b>	An industry is made up of enterprises engaged in the same or similar kinds of economic activity. Industries are defined in the <i>System of National Accounts (SNA)</i> in the same way as in the <i>1993 Standard Industrial Classification of all Economic Activities</i> , Fifth Edition, Report No. 09-90-02 of January 1993 (SIC).
<b>Intermediate consumption</b>	Intermediate consumption includes - <ul style="list-style-type: none"><li>• purchases and transfers-in of materials;</li><li>• payments to other establishments for work done;</li><li>• other direct factory costs;</li><li>• rent and leasing paid;</li><li>• head office charges;</li><li>• royalties, copyright, trade names and patent rights paid;</li><li>• advertising;</li><li>• insurance premiums;</li><li>• services; and</li><li>• secretarial and administrative fees.</li></ul>
<b>Output</b>	Output is the aggregate value of goods manufactured and work done and includes - <ul style="list-style-type: none"><li>• sales and transfers-out of own manufactures, factory waste and stocks of factored goods;</li><li>• repairs;</li><li>• installation, erection and assembly;</li><li>• sundry trading revenue;</li><li>• sales of factored goods minus purchases of factored goods;</li><li>• rent and leasing received;</li><li>• royalties received;</li><li>• difference between opening value and closing value of work in progress, stocks of own manufactures and stocks of factored goods;</li><li>• head office charges; and</li><li>• other revenue.</li></ul> Output excludes excise and customs duty paid.
<b>Value added</b>	Value added is the value of output less intermediate consumption. It represents the value added to the cost of the materials used in the process of production.
<b>Sales</b>	Sales are the total value of sales and transfers-out of all own manufactured products/articles and the amounts received for installation, erection or assembly or other services rendered.
<b>Turnover</b>	Turnover refers to - <ul style="list-style-type: none"><li>• the value of sales and transfers out of all own manufactured products/articles;</li><li>• amounts received for work done; and</li><li>• amounts received for services rendered.</li></ul>



Turnover excludes -

- value-added tax (VAT);
- export freight charges; and
- excise duty.

**Weight**

The weight of a major group of manufacturing in the overall index for manufacturing is the ratio of the value added of the major group (i.e. output of a major group minus intermediate consumption) to the total value added of the manufacturing industry. The weight reflects the importance of the major group in the total. The weights change over time due to changes in the relative performance of industries, due to factors such as quality changes, changes in relative prices, and changes in customer preferences. New weights need to be calculated from time to time.

**Table F – Weights according to manufacturing major groups**

<b>Manufacturing divisions and major groups</b>	<b>Weights according to the 2005 large sample survey of the manufacturing industry 2005 - 2009</b>	<b>Weights according to the 2001 large sample survey of the manufacturing industry 2001 - 2004</b>	<b>Weights according to the 1996 census of manufacturing 1998 - 2000</b>
<b>Food and beverages</b>	<b>15,4</b>	<b>16,4</b>	<b>15,3</b>
Meat, fish, fruit, etc.	1,8	2,6	2,8
Dairy products	0,8	1,1	1,4
Grain mill products	0,8	1,5	2,1
Other food products	5,2	6,8	4,4
Beverages	6,8	4,3	4,6
<b>Textiles, clothing, leather and footwear</b>	<b>4,9</b>	<b>5,4</b>	<b>7,8</b>
Textiles	0,7	1,2	1,7
Other textile products	0,9	1,2	1,2
Knitted, crocheted articles	0,2	0,3	0,6
Wearing apparel	2,1	2,0	3,0
Tanning, dressing of leather	0,6	0,3	0,4
Footwear	0,4	0,4	0,9
<b>Wood and wood products, paper, publishing and printing</b>	<b>10,2</b>	<b>11,0</b>	<b>11,4</b>
Sawmilling and planing of wood	0,7	0,7	0,8
Products of wood	1,3	1,0	1,2
Paper and paper products	3,8	4,8	5,3
Publishing	1,9	2,4	1,5
Printing, recorded media	2,5	2,1	2,6
<b>Petroleum, chemical products, rubber and plastic products</b>	<b>22,1</b>	<b>22,5</b>	<b>19,3</b>
Petroleum products	8,5	9,1	4,2
Basic chemicals	4,5	4,0	4,5
Other chemical products	5,3	5,4	6,2
Rubber products	1,0	1,1	1,4
Plastic products	2,7	3,0	3,1
<b>Glass and non-metallic mineral products</b>	<b>4,8</b>	<b>3,9</b>	<b>4,5</b>
Glass and glass products	1,0	1,1	1,0
Non-metallic mineral products	3,8	2,9	3,5
<b>Basic iron and steel, non-ferrous metal products, metal products and machinery</b>	<b>22,9</b>	<b>22,4</b>	<b>23,6</b>
Basic iron and steel products	7,7	5,5	7,6
Non-ferrous metal products	3,4	4,7	3,2
Structural metal products	2,0	1,3	2,4
Other fabricated metal products	3,8	4,2	4,6
General purpose machinery	2,4	2,4	2,5
Special purpose machinery	3,1	3,2	2,9
Household appliances	0,6	1,2	0,4
<b>Electrical machinery</b>	<b>2,5</b>	<b>2,7</b>	<b>3,4</b>
<b>Radio, television and communication apparatus and professional equipment</b>	<b>1,1</b>	<b>1,3</b>	<b>1,5</b>
Radio, television and communication apparatus	0,4	0,7	1,0
Professional equipment	0,7	0,6	0,5
<b>Motor vehicles, parts and accessories and other transport equipment</b>	<b>10,9</b>	<b>8,6</b>	<b>9,1</b>
Motor vehicles	4,9	4,1	4,5
Bodies for motor vehicles, trailers and semi-trailers	0,5	0,4	0,5
Parts and accessories	4,7	3,1	3,0
Other transport equipment	0,9	1,0	1,0
<b>Other manufacturing divisions</b>	<b>5,2</b>	<b>5,8</b>	<b>4,1</b>
Furniture	1,3	1,6	1,6
Other manufacturing groups	3,9	4,2	2,6
<b>Total</b>	<b>100,0</b>	<b>100,0</b>	<b>100,0</b>

**Annexure A - Historical indices 1998 to 2009**

**Table 1 - Indices of the total manufacturing industry**

			Jan	Feb	Mar	Apr	May	Jun	Jul	Aug	Sep	Oct	Nov	Dec	Year Ave
	Weight	Year													
<b>Actual indices</b>	<b>100,0</b>	<b>1998</b>	76,9	87,3	88,4	82,7	87,1	89,6	89,8	85,9	91,9	95,7	94,5	72,7	86,9
		<b>1999</b>	74,7	84,0	87,5	81,4	86,0	85,1	88,3	87,8	90,4	96,4	98,5	77,1	86,4
		<b>2000</b>	76,6	88,5	93,9	79,8	89,5	91,7	89,8	91,7	93,7	98,5	101,3	79,8	89,6
		<b>2001</b>	81,4	91,4	95,0	84,8	89,2	92,5	91,7	91,4	91,6	101,9	104,6	82,1	91,5
		<b>2002</b>	83,4	91,9	95,9	92,6	97,9	94,8	96,6	97,5	99,1	106,2	106,2	82,0	95,3
		<b>2003</b>	84,2	92,6	96,0	88,8	93,8	93,4	96,5	93,9	96,1	103,3	101,6	80,7	93,4
		<b>2004</b>	82,6	91,5	100,8	88,9	98,7	97,6	100,0	100,3	102,3	108,2	107,5	87,0	97,1
		<b>2005</b>	85,2	95,5	101,8	96,2	100,3	100,1	100,9	103,3	107,5	106,9	110,7	91,4	100,0
		<b>2006</b>	89,8	96,8	106,3	95,4	104,2	106,6	107,4	108,7	109,6	117,0	119,0	96,9	104,8
		<b>2007</b>	95,2	104,6	113,4	100,6	113,2	108,9	111,1	114,4	108,8	124,2	124,3	96,6	109,6
		<b>2008</b>	96,2	108,5	112,0	111,8	114,3	115,1	115,3	115,0	114,5	121,4	114,7	88,2	110,6
<b>2009</b>	83,8	92,2													
<b>Seasonal adjusted indices</b>	<b>100,0</b>	<b>1998</b>	88,5	88,2	86,2	85,8	86,0	88,2	87,5	84,1	87,8	85,5	84,7	84,7	
		<b>1999</b>	85,9	85,0	85,0	84,9	85,2	83,8	86,5	86,1	86,6	86,4	88,1	89,7	
		<b>2000</b>	87,5	89,4	90,8	83,6	88,7	90,3	88,1	89,8	90,0	88,7	90,5	92,1	
		<b>2001</b>	91,9	93,7	92,6	89,8	88,7	91,5	90,5	89,8	88,9	92,5	93,9	93,6	
		<b>2002</b>	94,2	94,1	92,9	98,8	97,4	94,0	95,2	95,4	96,2	96,4	95,5	93,5	
		<b>2003</b>	95,4	95,6	93,0	94,6	93,2	92,8	95,0	91,7	93,1	93,9	91,9	91,1	
		<b>2004</b>	93,4	94,7	97,7	94,1	98,0	96,9	98,3	97,5	98,9	98,2	96,9	98,6	
		<b>2005</b>	96,7	99,3	98,5	102,1	99,4	99,5	99,5	100,1	103,8	97,1	100,0	103,4	
		<b>2006</b>	102,7	101,0	103,0	100,8	103,4	105,7	105,7	105,0	105,6	106,1	107,5	109,6	
		<b>2007</b>	109,5	109,2	110,2	106,7	112,4	107,7	109,4	110,3	104,9	112,6	112,5	109,1	
		<b>2008</b>	111,1	113,5	108,9	118,6	113,4	113,5	113,5	111,1	110,4	109,8	103,4	98,2	
<b>2009</b>	97,3	96,5													

**Annexure A - Historical indices 1998 to 2009**

**Table 2 - Indices of the food and beverages division**

		Jan	Feb	Mar	Apr	May	Jun	Jul	Aug	Sep	Oct	Nov	Dec	Year Ave	
	Weight	Year													
<b>Actual indices</b>	15,4	1998	84,7	79,4	81,1	82,8	92,5	87,1	88,2	91,4	91,6	95,4	101,0	90,7	88,8
		1999	87,2	80,4	88,2	81,4	85,5	83,7	84,3	84,2	85,8	96,3	99,4	94,7	87,6
		2000	79,3	78,8	84,5	81,3	83,1	84,6	79,3	85,5	86,3	90,0	99,1	94,6	85,5
		2001	86,2	92,4	89,9	88,4	84,7	85,3	84,0	86,2	88,1	94,2	99,5	93,8	89,4
		2002	85,5	78,8	85,1	78,7	87,8	89,5	77,9	82,9	86,9	91,8	97,5	90,0	86,0
		2003	80,2	86,6	86,8	78,7	86,2	87,5	91,1	82,1	91,6	98,1	95,0	87,2	87,6
		2004	73,6	79,4	97,5	81,5	92,7	94,0	96,0	96,7	101,8	105,7	106,9	102,5	94,0
		2005	80,7	91,1	104,9	92,0	94,4	98,6	96,6	101,6	108,2	108,3	109,9	113,7	100,0
		2006	86,3	90,8	104,9	95,7	96,2	97,2	98,1	103,3	104,3	108,6	111,1	109,9	100,5
		2007	92,6	95,8	102,4	96,3	110,9	102,7	101,6	109,9	110,2	115,3	115,8	109,3	105,2
		2008	90,8	100,6	103,3	105,7	107,9	110,4	106,8	110,7	113,5	125,9	120,1	119,5	109,6
2009	93,4	98,3													
<b>Seasonal adjusted indices</b>	15,4	1998	88,2	85,5	81,0	86,4	89,7	87,2	89,7	88,9	88,6	85,7	87,1	81,7	
		1999	91,4	86,5	88,1	84,6	83,9	83,5	86,7	82,7	83,2	87,2	85,8	85,9	
		2000	82,8	84,1	83,9	84,4	82,0	83,7	82,1	84,2	83,3	81,7	85,6	86,5	
		2001	93,1	104,5	92,8	93,9	85,1	84,5	87,5	86,4	86,2	87,0	87,4	88,8	
		2002	93,0	86,7	85,8	84,3	88,9	88,1	81,4	83,2	84,3	84,4	86,5	85,5	
		2003	88,5	97,2	86,4	85,0	87,1	86,2	93,8	81,8	87,8	90,1	84,9	82,8	
		2004	81,7	87,3	97,4	88,1	93,7	92,8	98,0	94,6	96,7	96,7	96,5	98,5	
		2005	90,7	99,2	102,3	100,1	96,8	100,3	100,6	100,3	103,3	99,2	99,9	105,4	
		2006	97,7	99,0	103,0	103,0	99,0	99,1	101,0	101,2	99,5	99,0	101,3	102,4	
		2007	106,1	103,4	100,6	102,9	114,6	104,6	104,5	107,4	105,6	105,0	106,0	101,7	
		2008	104,8	109,0	101,7	112,3	111,5	112,2	110,4	108,6	109,0	114,7	110,0	110,3	
2009	107,7	106,4													

**Annexure A - Historical indices 1998 to 2009**

**Table 3 - Indices of the meat, fish, fruit, vegetables, oils and fats major group**

		Jan	Feb	Mar	Apr	May	Jun	Jul	Aug	Sep	Oct	Nov	Dec	Year Ave	
Actual indices	Weight	Year													
		1,8	1998	74,6	83,2	76,3	72,0	76,3	65,4	69,0	80,5	73,5	86,5	83,5	76,3
		1999	74,1	86,3	81,7	78,1	76,7	73,0	73,2	83,4	74,1	80,0	84,6	79,7	78,7
		2000	74,2	81,6	82,3	77,1	82,1	74,4	70,2	73,0	77,6	83,2	79,8	84,2	78,3
		2001	77,9	84,6	84,8	85,0	80,4	85,9	76,6	82,2	83,7	91,5	91,0	85,9	84,1
		2002	81,2	86,1	90,0	88,2	87,8	88,5	85,6	86,0	87,1	96,7	95,2	90,1	88,5
		2003	90,1	90,1	95,2	86,5	97,1	90,8	88,2	86,7	89,9	99,2	89,4	92,9	91,3
		2004	85,5	98,3	99,6	89,5	99,0	97,3	94,4	98,5	97,6	99,7	101,9	101,3	96,9
		2005	84,3	98,7	110,6	102,3	99,3	99,9	92,2	96,1	105,3	98,6	105,9	106,9	100,0
		2006	90,2	90,7	109,9	91,6	101,7	98,3	97,0	97,7	94,8	96,5	100,2	100,7	97,4
		2007	92,9	102,3	114,1	101,5	108,0	100,5	100,0	99,1	101,0	102,9	104,2	101,1	102,3
		2008	90,7	106,1	116,8	114,3	114,6	113,9	104,6	104,8	106,3	114,5	108,4	109,1	108,7
		2009	90,9	103,5											
Seasonal adjusted indices	1,8	1998	77,1	75,0	70,7	72,1	76,2	70,3	75,4	81,5	76,8	82,3	80,1	77,3	
		1999	77,0	79,2	76,9	78,2	76,5	77,5	79,9	84,8	76,9	75,6	80,9	79,9	
		2000	77,5	76,6	78,5	77,2	81,8	77,7	76,1	74,7	80,1	78,3	76,1	83,7	
		2001	81,6	81,4	81,4	85,8	79,5	88,1	82,2	84,6	85,7	86,1	87,3	85,0	
		2002	85,6	84,2	86,0	89,7	86,5	89,4	91,0	88,9	88,7	91,6	91,7	88,9	
		2003	95,7	89,0	90,1	89,0	95,2	90,9	92,8	89,3	91,3	95,1	86,5	91,5	
		2004	91,6	97,6	93,0	92,9	96,5	97,2	98,4	101,0	99,0	97,0	98,8	99,8	
		2005	91,5	98,0	101,8	106,8	96,0	99,5	95,5	98,2	106,8	97,3	103,3	105,3	
		2006	99,2	90,2	99,8	95,3	97,9	97,6	100,3	99,8	96,1	95,9	97,9	99,1	
		2007	103,5	101,8	102,9	105,2	103,7	99,4	103,2	101,3	102,6	102,5	102,0	99,7	
		2008	101,7	106,0	104,9	118,1	109,6	112,5	107,7	107,3	108,1	113,9	106,4	107,9	
2009	102,3	103,3													

**Annexure A - Historical indices 1998 to 2009**

**Table 4 - Indices of the dairy products major group**

		Jan	Feb	Mar	Apr	May	Jun	Jul	Aug	Sep	Oct	Nov	Dec	Year Ave	
Actual indices	Weight	Year													
		0,8	1998	105,7	96,0	109,4	90,4	96,0	100,0	90,7	97,0	99,8	106,2	108,5	106,5
		1999	97,8	90,3	99,0	87,7	95,1	90,6	100,0	104,4	104,3	107,3	117,4	111,5	100,5
		2000	91,9	94,4	99,4	85,0	85,6	90,7	91,8	101,9	101,2	104,3	111,8	103,7	96,8
		2001	101,4	101,2	110,9	92,3	91,2	93,9	90,2	105,8	98,2	102,6	109,1	102,2	99,9
		2002	104,0	92,4	105,1	85,4	95,1	88,6	90,4	100,1	97,3	99,1	104,0	106,9	97,4
		2003	94,7	88,0	98,0	85,1	83,4	82,4	90,4	94,1	98,3	101,4	95,2	101,3	92,7
		2004	92,5	94,9	100,6	94,8	89,5	86,8	88,7	93,2	106,0	102,5	108,9	110,1	97,4
		2005	93,6	89,5	102,3	95,0	90,3	88,2	96,5	101,8	105,5	111,1	110,0	116,2	100,0
		2006	104,5	98,8	106,6	101,4	96,2	99,6	99,1	104,5	114,6	117,3	118,6	121,0	106,9
		2007	115,0	104,0	119,0	96,4	99,7	102,5	99,3	107,8	110,8	118,0	116,3	115,3	108,7
		2008	111,6	111,6	107,2	101,7	104,0	104,1	101,9	107,3	112,8	126,1	117,4	125,6	110,9
		2009	109,8	102,8											
Seasonal adjusted indices	0,8	1998	104,2	100,9	106,3	100,1	103,1	112,4	95,8	95,2	98,3	99,1	94,7	98,3	
		1999	96,8	94,9	95,4	97,9	102,8	100,3	106,1	101,7	102,6	100,7	103,5	102,8	
		2000	91,1	99,1	95,0	95,2	93,1	99,5	97,4	98,6	99,3	98,5	99,5	95,6	
		2001	100,8	105,8	105,3	102,8	100,0	102,6	96,0	102,5	95,9	97,2	97,8	93,9	
		2002	103,9	96,5	99,4	93,7	104,7	97,2	96,2	97,4	94,5	93,7	93,9	97,9	
		2003	95,1	92,2	92,7	91,8	91,7	90,8	96,4	92,8	94,9	95,5	86,6	92,0	
		2004	92,9	100,1	95,6	100,8	98,2	95,8	94,5	93,0	101,8	95,8	99,7	99,6	
		2005	93,7	94,8	98,2	100,0	98,7	96,8	103,2	102,9	101,2	103,0	101,3	104,8	
		2006	104,2	105,1	103,0	106,4	105,0	108,5	106,5	106,2	110,3	107,8	109,8	109,1	
		2007	113,8	110,6	115,6	101,3	108,4	110,7	107,2	109,9	107,1	107,8	108,2	103,7	
		2008	109,9	118,9	104,4	107,2	113,1	111,9	110,2	109,4	109,3	114,9	109,6	113,3	
2009	107,7	109,5													

**Annexure A - Historical indices 1998 to 2009**

**Table 5 - Indices of the grain-mill products, starches and prepared animal feeds major group**

		Jan	Feb	Mar	Apr	May	Jun	Jul	Aug	Sep	Oct	Nov	Dec	Year Ave	
	Weight	Year													
Actual indices	0,8	1998	86,6	83,8	88,6	82,7	81,5	84,6	87,4	83,3	72,9	94,2	88,8	87,4	85,2
		1999	80,5	77,5	83,4	79,7	83,9	81,9	91,0	84,1	81,7	90,0	84,6	81,7	83,3
		2000	71,6	76,3	81,0	79,9	88,2	84,7	81,8	82,4	81,1	83,0	84,7	77,8	81,0
		2001	74,6	78,4	86,7	81,0	91,1	90,1	86,5	92,7	95,9	98,7	99,2	88,2	88,6
		2002	96,3	89,9	94,2	91,0	94,2	89,6	91,1	91,3	92,5	93,2	94,7	86,9	92,1
		2003	83,0	79,5	90,4	89,3	90,1	90,5	87,8	85,9	86,0	92,9	86,2	84,8	87,2
		2004	76,8	94,6	94,6	92,2	92,4	98,9	94,6	100,2	101,9	98,9	102,3	101,4	95,7
		2005	85,2	86,2	98,0	99,7	101,6	100,6	103,6	104,6	103,3	101,9	105,8	109,3	100,0
		2006	93,8	90,6	105,8	94,9	105,0	103,9	101,3	101,1	101,9	101,9	104,8	103,6	100,7
		2007	104,7	98,2	107,4	101,7	109,2	104,4	106,2	105,7	106,8	106,2	106,9	100,4	104,8
		2008	99,3	99,4	107,0	107,4	110,0	114,8	110,4	107,0	110,2	112,2	113,0	112,8	108,6
2009	98,5	99,1													
Seasonal adjusted indices	0,8	1998	91,2	89,7	88,2	85,4	79,8	85,5	84,1	83,3	75,5	86,7	84,9	87,5	
		1999	85,4	82,8	83,1	82,7	81,7	82,1	88,5	83,8	83,2	83,7	80,9	82,2	
		2000	76,4	81,7	80,6	82,8	85,6	84,2	80,2	81,7	81,1	78,2	81,3	78,8	
		2001	80,2	84,1	86,0	83,4	88,1	89,0	85,4	91,5	94,6	94,3	95,2	89,9	
		2002	104,2	97,0	93,0	92,8	91,1	88,0	90,2	89,8	90,5	90,2	91,1	88,8	
		2003	90,2	86,3	88,7	90,2	87,2	88,6	87,1	84,3	83,9	90,9	83,0	86,4	
		2004	83,6	103,4	92,4	92,6	89,4	96,7	93,5	98,3	99,6	97,4	99,0	103,0	
		2005	92,6	94,3	95,6	99,9	98,3	98,0	102,4	102,9	101,2	100,8	102,6	110,5	
		2006	102,0	98,9	103,1	95,1	101,4	101,1	99,9	99,8	100,2	100,9	101,9	104,2	
		2007	113,5	106,6	104,9	102,2	105,4	101,5	104,6	104,9	105,3	105,2	104,0	100,5	
		2008	107,6	107,6	104,5	108,1	106,2	111,6	108,6	106,6	108,9	111,1	110,2	112,8	
2009	106,5	106,9													

**Annexure A - Historical indices 1998 to 2009**

**Table 6 - Indices of the other food products major group**

		Jan	Feb	Mar	Apr	May	Jun	Jul	Aug	Sep	Oct	Nov	Dec	Year Ave	
	Weight	Year													
<b>Actual indices</b>	5,2	1998	74,7	66,0	63,6	92,0	112,6	108,0	111,9	108,9	115,1	98,9	115,6	71,4	94,9
		1999	96,0	76,9	78,7	92,7	92,7	97,3	92,7	84,4	90,1	103,5	105,7	87,6	91,5
		2000	87,0	76,4	80,2	92,4	91,0	97,5	86,2	103,4	90,4	100,0	122,7	98,2	93,8
		2001	98,3	106,6	93,2	101,8	95,1	90,0	98,2	91,6	88,5	96,2	106,4	87,3	96,1
		2002	88,2	66,6	75,5	76,5	91,0	97,9	76,9	77,2	84,2	89,7	95,4	78,7	83,2
		2003	76,0	86,0	72,0	72,1	83,1	92,9	104,9	76,2	93,4	99,7	97,3	69,6	85,3
		2004	51,5	58,3	92,0	72,9	91,3	100,6	104,9	102,8	105,3	109,0	107,2	87,7	90,3
		2005	64,6	77,2	92,7	95,0	101,4	113,8	103,6	114,2	118,3	112,3	112,6	94,4	100,0
		2006	66,7	78,0	98,0	102,0	103,1	110,0	111,4	119,4	114,3	122,0	123,0	94,2	103,5
		2007	75,4	76,1	84,9	93,6	120,9	114,7	112,3	128,4	115,0	122,2	118,2	89,9	104,3
		2008	76,8	86,7	86,5	108,1	114,4	121,2	108,5	117,8	115,2	126,8	114,8	86,2	105,3
2009	75,8	86,7													
<b>Seasonal adjusted indices</b>	5,2	1998	88,7	86,0	78,6	93,7	103,8	97,4	107,6	102,3	108,4	89,5	97,4	76,9	
		1999	110,9	98,7	94,8	93,9	86,9	88,2	90,2	80,4	86,4	95,1	88,7	92,6	
		2000	97,8	96,4	93,9	94,1	87,2	88,4	84,6	100,0	87,7	91,5	102,6	102,7	
		2001	109,4	133,8	106,7	106,1	92,4	81,3	96,4	88,6	85,5	87,0	89,0	91,5	
		2002	99,0	83,9	85,2	81,7	89,4	88,0	75,0	73,9	79,8	79,6	80,4	83,2	
		2003	88,1	110,2	80,6	78,6	81,6	83,3	101,0	71,4	86,0	87,6	82,9	74,7	
		2004	62,2	75,7	102,9	80,0	89,9	90,3	99,4	93,8	94,8	94,7	92,6	95,9	
		2005	81,7	101,1	103,5	103,4	99,7	102,5	97,4	101,4	105,7	96,8	98,4	105,3	
		2006	87,5	101,8	109,4	109,1	101,6	99,5	104,6	103,8	101,9	104,6	108,2	106,4	
		2007	101,7	98,5	94,8	98,6	118,9	103,9	106,1	110,9	102,9	104,2	104,3	102,5	
		2008	104,8	111,1	96,6	113,0	112,6	109,9	102,9	101,3	103,4	107,7	101,1	98,8	
2009	103,9	110,7													



**Annexure A - Historical indices 1998 to 2009**

**Table 7 - Indices of the beverages major group**

		Jan	Feb	Mar	Apr	May	Jun	Jul	Aug	Sep	Oct	Nov	Dec	Year Ave	
	Weight	Year													
<b>Actual indices</b>	<b>6,8</b>	<b>1998</b>	87,0	76,9	83,0	72,1	80,1	70,9	70,4	76,4	79,4	87,4	93,5	108,1	82,1
		<b>1999</b>	80,2	72,6	93,8	65,5	75,5	69,7	69,1	72,2	79,1	91,6	96,3	104,8	80,9
		<b>2000</b>	68,7	69,8	81,0	66,7	66,8	70,3	67,4	66,4	79,0	76,9	83,8	95,4	74,4
		<b>2001</b>	71,7	77,0	82,9	70,6	66,4	73,3	63,2	72,0	84,2	88,5	90,8	108,2	79,1
		<b>2002</b>	74,6	85,7	88,3	69,8	78,2	76,7	66,4	82,1	85,9	89,4	101,1	104,2	83,5
		<b>2003</b>	75,5	87,4	100,6	78,4	83,3	76,8	72,1	83,9	89,8	95,6	97,5	108,5	87,5
		<b>2004</b>	94,9	91,3	104,6	82,5	91,5	81,3	84,8	85,4	97,2	107,1	110,3	124,7	96,3
		<b>2005</b>	90,0	100,4	113,8	85,7	87,4	87,6	91,6	93,1	102,2	108,3	109,5	130,5	100,0
		<b>2006</b>	97,1	99,7	108,5	91,4	88,4	86,2	87,8	92,6	98,4	101,6	105,0	123,8	98,4
		<b>2007</b>	101,6	107,8	110,2	96,4	105,6	94,1	93,5	99,5	109,3	114,2	118,1	126,6	106,4
		<b>2008</b>	98,0	108,7	111,5	101,9	101,3	101,4	106,2	107,7	114,5	129,9	128,3	147,7	113,1
<b>2009</b>	105,0	105,1													
<b>Seasonal adjusted indices</b>	<b>6,8</b>	<b>1998</b>	88,3	85,0	78,7	84,6	85,1	81,1	82,1	81,4	79,7	79,7	80,2	81,3	
		<b>1999</b>	82,7	78,6	88,7	76,4	81,1	78,4	80,8	77,7	78,4	84,3	83,2	79,7	
		<b>2000</b>	72,1	73,4	75,8	77,3	72,2	78,1	79,6	71,8	77,4	71,0	72,9	73,6	
		<b>2001</b>	76,7	79,2	76,7	81,0	71,8	80,9	75,0	77,7	82,1	82,3	79,5	84,9	
		<b>2002</b>	81,0	86,3	80,4	79,6	84,4	85,0	78,8	88,3	83,8	83,1	89,5	82,6	
		<b>2003</b>	82,3	87,0	90,7	89,0	89,6	86,0	84,7	89,8	88,1	89,2	87,2	86,6	
		<b>2004</b>	102,9	90,2	93,8	93,1	98,5	92,0	98,2	91,2	95,8	99,8	99,6	99,9	
		<b>2005</b>	96,7	99,2	102,8	95,8	94,5	99,6	103,8	99,5	101,2	100,9	99,6	104,8	
		<b>2006</b>	103,8	98,4	99,0	101,1	96,4	97,8	98,0	99,1	97,4	94,4	96,0	99,3	
		<b>2007</b>	108,3	106,4	102,1	105,8	116,0	106,3	103,3	106,3	108,3	106,0	108,2	101,7	
		<b>2008</b>	104,6	107,2	104,0	111,3	111,6	114,1	117,1	114,7	113,4	120,7	117,8	119,1	
<b>2009</b>	112,1	103,6													

**Annexure A - Historical indices 1998 to 2009**

**Table 8 - Indices of the textiles, clothing, leather and footwear division**

			Jan	Feb	Mar	Apr	May	Jun	Jul	Aug	Sep	Oct	Nov	Dec	Year Ave
	Weight	Year													
Actual indices	4,9	1998	84,5	121,8	122,9	106,3	106,3	103,9	114,6	110,4	120,2	132,2	120,8	74,2	109,8
		1999	73,2	101,8	114,1	102,3	107,5	102,3	115,6	117,4	119,3	135,3	130,8	79,3	108,2
		2000	72,4	112,7	122,8	97,7	109,4	107,7	107,5	108,4	112,9	116,4	118,4	73,9	105,0
		2001	70,9	97,7	110,8	94,5	104,1	105,3	100,4	105,7	104,7	115,9	123,6	75,8	100,8
		2002	73,2	105,5	110,6	109,1	115,6	101,9	109,8	118,7	113,8	126,4	129,5	78,5	107,7
		2003	78,2	104,5	105,5	93,6	100,1	94,4	102,3	102,5	105,0	119,3	105,8	73,4	98,7
		2004	75,4	100,8	110,5	96,6	104,4	103,0	110,4	106,6	108,9	116,7	116,8	81,3	102,6
		2005	73,5	102,9	108,9	101,7	99,9	99,1	101,6	105,5	106,5	110,5	113,3	76,7	100,0
		2006	72,7	99,9	108,3	96,3	101,5	102,7	102,9	106,8	109,6	118,3	121,7	80,8	101,8
		2007	73,1	105,9	106,8	94,8	104,4	106,4	110,4	113,6	111,3	124,2	131,0	81,9	105,3
		2008	76,5	112,4	110,2	109,7	110,4	102,0	103,2	109,4	107,9	120,3	116,9	78,3	104,8
2009	71,9	93,8													
Seasonal adjusted indices	4,9	1998	122,1	121,7	115,7	112,5	107,1	109,9	111,8	106,1	110,9	110,1	105,4	107,1	
		1999	106,6	102,1	107,1	108,6	108,4	107,9	113,3	112,9	111,1	113,9	113,3	113,1	
		2000	105,4	113,6	115,6	103,8	109,0	112,3	105,8	104,1	106,1	98,9	102,0	103,2	
		2001	101,5	97,8	103,6	99,5	101,5	108,3	98,1	101,0	98,8	99,6	105,8	104,9	
		2002	104,4	105,9	103,5	114,6	112,3	104,2	107,2	113,4	108,3	109,4	111,3	108,2	
		2003	111,4	104,8	99,0	97,9	97,7	96,3	100,0	98,1	99,8	103,7	91,0	99,1	
		2004	106,7	101,0	104,0	100,7	102,3	104,7	107,6	101,8	104,0	101,7	100,8	109,1	
		2005	100,9	101,5	101,8	107,4	98,4	99,4	98,5	99,9	100,0	96,3	97,3	100,1	
		2006	100,3	98,2	101,3	101,8	100,3	102,5	100,1	101,0	103,1	102,8	104,7	104,7	
		2007	101,4	103,7	100,0	100,3	103,1	106,1	108,1	107,3	105,0	107,6	112,7	105,7	
		2008	106,5	109,8	103,4	116,1	108,9	101,6	101,4	103,2	101,9	104,0	100,5	101,0	
2009	100,3	91,6													

**Annexure A - Historical indices 1998 to 2009**

**Table 9 - Indices of the spinning, weaving and finishing of textile major group**

		Jan	Feb	Mar	Apr	May	Jun	Jul	Aug	Sep	Oct	Nov	Dec	Year Ave	
Actual indices	Weight	Year													
		0,7	1998	107,0	150,4	141,8	124,7	137,9	131,5	136,3	129,9	126,7	145,3	130,3	83,4
		1999	87,5	118,1	115,9	114,2	119,1	122,2	144,7	128,7	138,5	151,3	137,4	85,0	121,9
		2000	91,9	132,9	148,6	113,2	128,5	140,6	132,1	129,2	131,9	128,9	127,7	70,7	123,0
		2001	82,4	117,8	135,6	120,7	136,2	136,4	134,6	138,0	130,1	138,0	153,0	82,7	125,5
		2002	88,4	135,1	141,1	136,7	151,6	137,9	142,0	153,0	144,9	153,6	158,6	86,5	135,8
		2003	105,5	125,6	131,1	114,3	127,0	119,9	120,9	113,9	115,0	130,4	104,9	65,6	114,5
		2004	78,1	111,3	131,6	114,0	124,1	120,3	131,7	122,5	120,9	124,6	121,3	68,4	114,1
		2005	74,7	106,0	118,2	101,1	109,5	103,2	102,6	101,5	116,9	103,6	102,1	60,6	100,0
		2006	71,1	108,4	103,6	89,4	101,5	109,5	99,9	99,3	114,5	110,6	116,4	66,1	99,2
		2007	68,9	104,1	108,4	87,2	107,8	110,6	103,0	111,6	97,7	104,2	121,2	56,5	98,4
		2008	70,0	108,1	86,0	95,3	101,7	90,5	94,1	96,0	88,3	103,5	96,4	56,0	90,5
		2009	66,3	89,0											
Seasonal adjusted indices	0,7	1998	142,6	146,7	138,0	127,6	129,4	127,2	124,5	121,6	118,3	124,4	120,0	131,2	
		1999	118,8	115,3	111,5	116,7	111,9	117,2	133,0	120,0	129,2	131,2	125,7	133,9	
		2000	126,8	130,3	141,1	115,2	120,2	133,8	122,1	120,1	123,1	113,5	116,2	111,5	
		2001	115,5	116,1	126,7	122,3	126,6	129,6	124,8	128,0	121,7	123,5	138,2	131,0	
		2002	124,9	134,2	129,7	138,1	139,6	131,0	131,9	142,1	136,2	139,2	143,1	137,5	
		2003	149,1	124,0	119,0	115,8	116,4	113,8	112,8	106,5	108,1	119,0	94,5	104,2	
		2004	110,1	108,9	118,8	116,7	113,8	113,3	123,5	115,1	113,6	114,0	109,6	108,8	
		2005	104,8	101,9	106,6	104,5	101,0	96,7	96,8	95,5	109,9	94,8	92,3	96,4	
		2006	99,3	103,1	93,4	93,3	93,9	102,0	94,9	92,9	108,2	101,1	105,5	105,3	
		2007	95,5	97,6	98,3	91,6	99,9	102,8	98,6	103,9	92,8	95,1	109,6	89,8	
		2008	96,5	101,1	78,4	100,6	94,2	83,7	90,5	89,2	83,9	94,6	87,0	89,1	
		2009	91,3	83,1											

**Annexure A - Historical indices 1998 to 2009**

**Table 10 - Indices of the other textile major group**

		Jan	Feb	Mar	Apr	May	Jun	Jul	Aug	Sep	Oct	Nov	Dec	Year Ave	
	Weight	Year													
<b>Actual indices</b>	<b>0,9</b>	<b>1998</b>	64,1	88,1	93,6	70,5	81,6	90,2	86,2	81,2	83,4	94,7	91,2	48,1	81,1
		<b>1999</b>	52,5	74,9	81,6	75,0	87,1	80,7	90,7	87,6	87,8	100,3	101,3	65,2	82,1
		<b>2000</b>	57,1	84,1	94,8	76,3	93,1	91,4	93,1	87,6	95,1	95,0	93,6	64,3	85,5
		<b>2001</b>	65,9	92,9	95,4	79,0	94,4	96,2	86,6	86,3	89,5	103,9	115,4	64,3	89,2
		<b>2002</b>	72,8	95,9	104,7	100,8	107,7	98,0	100,0	108,1	96,1	100,6	117,5	63,3	97,1
		<b>2003</b>	69,2	86,6	95,8	83,7	92,5	86,0	87,2	90,1	84,3	103,0	101,6	67,8	87,3
		<b>2004</b>	66,7	89,6	98,0	85,0	95,7	93,8	99,2	91,0	100,7	110,0	116,5	77,9	93,7
		<b>2005</b>	70,9	111,6	106,8	99,5	98,8	99,5	100,0	100,0	112,3	103,9	124,3	72,5	100,0
		<b>2006</b>	74,6	96,3	112,7	90,2	104,0	113,3	111,2	102,9	106,4	119,0	123,8	80,8	102,9
		<b>2007</b>	70,7	104,2	102,9	99,3	98,9	104,9	97,7	115,0	103,3	123,0	128,2	77,1	102,1
		<b>2008</b>	76,6	106,0	107,0	103,1	106,9	103,6	96,5	107,3	94,8	113,8	107,8	72,0	99,6
<b>2009</b>	59,0	86,5													
<b>Seasonal adjusted indices</b>	<b>0,9</b>	<b>1998</b>	87,4	87,9	84,4	77,4	76,1	90,9	80,8	76,7	79,4	81,3	76,6	73,6	
		<b>1999</b>	71,4	74,5	74,1	82,2	81,2	80,3	85,4	84,3	83,7	87,1	84,4	97,6	
		<b>2000</b>	77,2	83,7	86,8	82,7	86,5	90,2	88,4	85,4	91,6	83,1	77,5	93,7	
		<b>2001</b>	88,4	92,5	87,7	84,8	87,6	94,4	83,2	85,3	87,0	91,8	95,0	90,6	
		<b>2002</b>	97,2	95,7	96,4	106,7	100,4	96,4	97,1	107,3	94,4	89,0	96,5	87,1	
		<b>2003</b>	92,0	86,6	88,1	87,6	87,4	84,6	84,9	89,9	83,0	90,9	83,3	91,4	
		<b>2004</b>	89,4	89,7	90,5	87,7	92,1	92,1	96,8	90,6	99,5	95,9	95,7	103,7	
		<b>2005</b>	96,0	111,9	99,3	101,9	96,4	97,0	97,8	99,3	110,7	89,8	102,6	95,1	
		<b>2006</b>	102,8	96,1	105,6	91,7	102,6	109,7	109,8	101,4	105,1	101,7	102,2	105,5	
		<b>2007</b>	98,6	103,8	97,3	100,5	98,0	101,0	97,2	112,6	102,2	104,6	105,9	100,4	
		<b>2008</b>	108,0	105,3	101,6	104,1	106,1	99,3	96,4	104,6	94,2	96,5	89,1	93,7	
<b>2009</b>	83,5	85,8													

**Annexure A - Historical indices 1998 to 2009**

**Table 11 - Indices of the knitted and crocheted fabrics and articles major group**

			Jan	Feb	Mar	Apr	May	Jun	Jul	Aug	Sep	Oct	Nov	Dec	Year Ave
	Weight	Year													
Actual indices	0,2	1998	119,1	165,8	167,3	154,8	163,7	139,2	158,4	147,1	144,1	157,8	145,0	92,5	146,2
		1999	102,0	131,7	154,3	135,6	150,0	138,3	148,6	158,3	158,9	174,7	170,3	107,8	144,2
		2000	83,7	153,0	155,5	120,3	154,0	148,9	127,7	121,3	122,9	141,0	139,6	82,8	129,2
		2001	79,9	122,9	152,1	123,9	162,8	155,6	132,1	142,9	131,7	150,0	158,9	91,2	133,7
		2002	90,1	141,2	148,0	139,2	174,2	132,1	150,0	151,3	142,3	175,0	171,5	110,1	143,8
		2003	93,8	145,5	148,4	126,1	137,8	129,5	130,9	126,6	121,6	148,5	147,1	82,2	128,2
		2004	103,4	131,0	149,3	130,4	156,5	147,7	154,4	125,7	130,3	135,0	119,3	72,5	129,6
		2005	83,5	108,8	113,8	108,4	93,7	106,2	100,7	102,6	102,2	100,4	103,9	75,7	100,0
		2006	72,0	107,4	113,3	98,9	117,2	105,2	97,2	105,8	110,5	118,1	131,0	75,0	104,3
		2007	85,7	111,0	112,4	101,6	118,4	112,8	104,5	117,3	107,6	121,2	119,3	69,1	106,7
		2008	61,4	134,7	116,6	116,0	130,8	120,7	114,0	108,7	110,1	131,3	121,7	78,8	112,1
2009	74,6	110,0													
Seasonal adjusted indices	0,2	1998	158,1	159,7	149,1	156,5	146,1	135,3	152,1	143,3	144,4	138,6	133,7	135,5	
		1999	139,0	127,6	137,8	138,5	132,0	134,8	143,8	154,1	158,8	152,8	153,8	157,0	
		2000	117,7	149,5	138,8	123,9	134,0	145,0	124,4	117,7	123,1	122,9	123,6	120,5	
		2001	115,7	120,5	136,2	128,4	140,5	150,3	128,9	139,4	132,2	130,3	139,3	133,1	
		2002	132,3	138,9	132,8	144,7	150,2	125,9	146,4	148,0	143,0	152,0	150,9	162,3	
		2003	136,8	142,4	134,0	130,6	118,9	122,5	127,7	124,4	121,4	129,6	130,7	121,9	
		2004	147,6	127,6	135,3	134,4	136,4	139,4	151,4	122,8	128,9	118,5	106,8	108,4	
		2005	116,5	105,4	103,9	111,1	82,0	100,1	99,5	100,3	100,2	88,4	93,5	113,1	
		2006	99,0	104,0	104,0	100,9	102,9	99,1	97,1	102,9	108,1	104,0	117,7	111,5	
		2007	117,5	107,3	103,9	103,2	103,7	106,5	105,4	114,2	105,5	106,7	106,6	101,6	
		2008	84,5	130,2	108,2	117,5	114,5	114,2	115,6	105,5	108,3	115,5	108,0	115,5	
2009	102,9	106,6													

**Annexure A - Historical indices 1998 to 2009**

**Table 12 - Indices of the wearing apparel, including articles of fur major group**

			Jan	Feb	Mar	Apr	May	Jun	Jul	Aug	Sep	Oct	Nov	Dec	Year Ave
	Weight	Year													
Actual indices	2,1	1998	75,0	105,3	111,4	96,4	85,6	82,6	105,3	100,1	119,4	129,4	118,8	76,0	100,4
		1999	68,2	95,6	115,0	98,7	98,7	88,3	105,5	106,0	112,6	129,9	127,7	76,7	101,9
		2000	64,4	100,6	115,7	89,5	94,0	87,1	95,6	100,7	105,6	108,9	116,8	75,8	96,2
		2001	61,2	84,2	99,4	83,8	84,9	86,7	86,1	98,5	100,6	112,7	114,7	77,5	90,9
		2002	60,3	97,6	98,4	97,3	97,3	85,2	93,2	105,5	105,3	120,6	119,6	80,1	96,7
		2003	67,2	102,8	99,9	86,9	87,7	83,8	96,3	101,8	111,8	121,2	105,0	81,1	95,5
		2004	77,2	101,6	104,8	91,8	94,4	95,7	101,6	105,5	107,4	115,7	117,5	96,7	100,8
		2005	71,5	100,0	106,1	101,8	99,3	93,4	100,4	109,1	102,9	117,8	116,8	81,0	100,0
		2006	67,9	99,6	106,6	100,7	98,6	95,9	104,8	112,1	111,6	121,0	127,3	86,1	102,7
		2007	70,9	108,0	105,3	96,0	106,8	109,8	118,1	114,0	119,0	128,7	141,6	95,5	109,5
		2008	75,6	114,9	117,4	116,4	112,9	101,0	107,2	111,7	117,2	128,9	131,5	91,8	110,5
2009	79,0	101,0													
Seasonal adjusted indices	2,1	1998	110,6	103,8	101,3	100,8	92,7	95,8	104,2	95,6	102,9	101,5	97,8	98,9	
		1999	101,5	94,7	104,4	103,7	105,6	101,7	105,1	100,8	98,4	103,0	104,3	97,9	
		2000	96,3	99,9	105,4	94,3	99,3	99,5	95,9	95,2	93,8	87,2	94,7	95,0	
		2001	91,9	83,3	91,3	88,6	88,8	97,9	86,9	92,6	90,7	91,1	93,0	95,4	
		2002	90,1	96,2	91,6	102,7	101,2	95,0	94,1	98,5	95,9	98,5	97,6	97,5	
		2003	99,5	101,1	94,3	90,9	91,1	92,3	96,8	94,6	102,6	100,0	86,5	98,2	
		2004	113,0	100,1	100,0	95,0	97,8	104,4	101,0	98,2	99,4	96,4	97,2	117,0	
		2005	104,4	98,7	101,8	104,1	102,3	101,0	98,9	102,1	95,7	99,4	96,7	97,9	
		2006	99,1	98,7	102,7	101,7	100,8	103,2	102,8	105,5	104,3	103,0	105,1	103,8	
		2007	103,9	107,2	101,8	95,9	108,3	118,1	116,0	107,8	111,4	110,1	116,7	114,9	
		2008	111,0	114,0	113,7	115,7	114,1	108,8	105,3	105,9	109,8	110,5	108,0	110,5	
2009	116,4	100,0													

**Annexure A - Historical indices 1998 to 2009**

**Table 13 - Indices of the leather and leather products major group**

			Jan	Feb	Mar	Apr	May	Jun	Jul	Aug	Sep	Oct	Nov	Dec	Year Ave
Actual indices	Weight	Year													
		0,6	1998	72,1	92,0	89,0	81,9	87,2	89,0	85,4	98,2	88,4	117,7	108,7	49,3
		1999	66,6	86,2	102,0	108,3	107,1	98,4	92,9	107,3	92,4	121,7	118,6	75,9	98,1
		2000	77,8	104,8	99,3	95,8	126,9	98,0	96,6	91,5	101,3	111,3	116,6	80,0	100,0
		2001	90,4	100,6	113,1	100,7	97,8	104,1	92,1	74,0	73,3	87,0	92,1	70,9	91,3
		2002	86,8	76,6	97,3	109,2	111,5	91,5	98,1	106,5	100,0	107,2	106,0	71,9	96,9
		2003	83,6	86,6	84,7	78,1	94,4	90,5	102,1	100,5	89,2	108,9	102,2	71,8	91,1
		2004	90,4	96,8	111,2	90,6	106,7	99,3	96,7	91,6	93,9	110,3	110,2	78,4	98,0
		2005	86,8	104,4	119,8	107,0	97,9	109,5	95,6	100,8	95,0	98,5	98,9	85,6	100,0
		2006	94,7	99,1	111,8	97,1	100,4	100,6	84,1	95,7	95,7	110,0	105,3	83,4	98,2
		2007	88,7	106,3	112,6	91,5	99,4	94,7	114,1	100,5	104,3	119,8	111,7	76,1	101,6
		2008	102,5	114,6	119,9	110,2	110,3	104,5	95,2	106,2	101,1	94,7	92,1	64,6	101,3
		2009	72,6	80,4											
Seasonal adjusted indices	0,6	1998	91,2	88,3	84,6	80,1	81,9	89,5	88,7	96,4	95,0	97,8	91,2	67,9	
		1999	83,0	83,6	96,8	106,8	100,1	98,7	95,5	105,8	98,1	103,6	101,3	101,5	
		2000	94,5	103,2	94,0	95,2	117,7	98,2	97,7	90,1	107,2	97,1	101,8	104,4	
		2001	106,1	99,9	106,9	101,7	90,1	104,3	91,5	73,0	76,8	77,7	82,2	91,6	
		2002	99,0	76,5	91,2	111,5	102,4	91,2	96,4	105,3	104,9	97,5	96,5	92,5	
		2003	92,7	86,3	78,5	80,5	86,9	89,5	100,8	99,7	93,1	99,8	94,5	92,2	
		2004	98,8	96,1	101,2	93,6	99,2	97,6	96,7	91,1	97,8	101,1	103,4	100,5	
		2005	94,1	102,4	107,4	110,3	92,1	107,4	97,7	100,9	97,8	90,4	93,5	109,3	
		2006	102,7	96,0	98,8	99,2	96,0	98,7	87,5	96,1	97,5	101,5	100,2	105,8	
		2007	95,6	101,6	99,1	92,8	96,1	93,6	120,9	100,7	105,1	111,2	106,5	96,0	
		2008	110,3	108,5	105,6	111,5	107,3	103,8	101,4	106,1	101,5	87,9	88,0	81,3	
		2009	78,1	75,7											

**Annexure A - Historical indices 1998 to 2009**

**Table 14 - Indices of the footwear major group**

			Jan	Feb	Mar	Apr	May	Jun	Jul	Aug	Sep	Oct	Nov	Dec	Year Ave
	Weight	Year													
Actual indices	0,4	1998	94,8	167,5	165,6	144,1	132,4	136,9	141,6	141,7	172,7	171,9	153,9	94,1	143,1
		1999	83,5	128,1	144,2	117,0	128,3	130,9	131,0	165,4	148,1	166,8	163,2	88,5	132,9
		2000	81,6	143,7	140,4	122,7	123,2	127,0	125,8	136,0	137,5	146,6	140,4	86,6	126,0
		2001	81,9	106,0	115,6	96,6	103,9	105,7	102,8	110,2	109,8	112,3	117,4	79,7	103,5
		2002	75,8	94,3	93,3	99,2	96,0	86,8	114,1	110,6	115,5	139,9	128,5	81,9	103,0
		2003	70,5	98,4	84,6	92,4	91,7	82,7	109,6	103,4	112,5	123,8	108,7	77,0	96,3
		2004	60,6	92,2	95,8	92,6	92,9	96,1	112,2	117,3	111,6	121,8	117,6	73,2	98,7
		2005	63,5	89,8	95,0	96,2	95,7	102,3	118,6	113,6	114,6	120,2	114,2	76,3	100,0
		2006	63,2	94,6	108,2	96,3	106,5	105,4	110,6	117,5	119,1	128,1	117,6	75,7	103,6
		2007	67,9	99,0	109,2	93,2	100,8	100,5	107,9	129,5	122,5	142,9	132,2	76,7	106,9
		2008	57,9	108,9	102,4	109,4	112,0	111,5	119,3	128,2	129,0	151,1	130,4	79,3	111,6
2009	70,4	94,2													
Seasonal adjusted indices	0,4	1998	156,7	167,9	154,3	153,6	139,2	141,0	137,1	130,0	148,9	135,8	128,0	131,5	
		1999	135,5	129,4	135,3	125,0	134,3	133,3	127,5	152,1	129,5	131,8	135,8	120,9	
		2000	129,0	146,9	133,4	131,7	128,3	128,3	122,0	125,2	121,6	115,8	117,1	115,2	
		2001	127,1	109,8	112,1	103,3	108,7	106,9	97,9	101,2	97,6	88,5	98,3	104,1	
		2002	116,4	99,0	92,6	105,9	100,7	87,9	106,1	100,8	102,5	110,7	108,4	105,8	
		2003	108,5	104,3	85,8	98,1	96,3	83,9	99,8	93,4	99,4	98,2	92,5	99,7	
		2004	93,4	98,3	98,4	98,6	97,1	97,5	101,3	104,6	98,0	96,7	100,6	95,9	
		2005	98,6	96,0	98,2	102,7	99,0	103,6	107,7	99,8	100,2	95,2	97,7	101,9	
		2006	98,3	101,8	112,0	103,4	108,8	106,2	101,6	102,1	104,0	101,0	100,5	102,5	
		2007	105,6	107,0	113,3	100,4	101,9	101,0	100,4	112,2	107,1	111,7	112,8	105,0	
		2008	89,7	118,1	106,4	118,2	112,5	111,9	111,8	111,0	112,6	117,4	111,4	109,1	
2009	109,0	102,2													



**Annexure A - Historical indices 1998 to 2009**

**Table 15 - Indices of the wood and wood products, paper, publishing and printing division**

			Jan	Feb	Mar	Apr	May	Jun	Jul	Aug	Sep	Oct	Nov	Dec	Year Ave
	Weight	Year													
Actual indices	10,2	1998	78,6	82,0	91,0	80,5	85,9	92,0	89,1	88,3	97,9	94,4	96,7	78,6	87,9
		1999	78,7	82,3	94,5	86,0	92,0	89,3	91,9	91,4	92,5	97,6	104,2	82,7	90,3
		2000	82,7	90,4	93,7	80,7	94,8	92,2	90,3	94,7	98,4	100,1	101,1	83,0	91,8
		2001	85,8	85,8	93,7	84,2	92,0	91,6	88,1	88,5	93,5	96,9	101,9	77,4	90,0
		2002	81,5	90,2	96,9	93,0	94,0	93,6	89,6	91,9	101,6	97,4	101,6	78,5	92,5
		2003	84,5	87,5	94,7	86,3	93,1	95,4	91,5	92,9	95,9	101,7	104,2	86,3	92,8
		2004	85,5	89,4	96,6	89,4	95,6	99,5	93,0	93,8	102,3	107,5	109,1	86,8	95,7
		2005	87,0	93,8	99,6	97,2	100,8	99,9	97,8	102,4	104,4	109,8	116,3	91,0	100,0
		2006	88,7	98,2	105,5	98,1	105,4	105,2	108,0	109,9	113,9	117,0	121,7	99,0	105,9
		2007	92,9	103,3	110,9	99,3	107,4	108,4	106,8	109,6	109,6	116,9	125,6	94,3	107,1
		2008	89,7	104,3	109,3	104,0	110,1	109,6	107,3	111,4	115,1	121,9	121,6	95,8	108,3
2009	85,3	94,0													
Seasonal adjusted indices	10,2	1998	87,7	86,4	89,2	84,3	86,6	90,5	87,3	86,4	93,8	86,1	87,0	88,5	
		1999	87,7	86,8	91,8	90,2	92,1	87,9	90,8	90,0	88,4	89,8	94,1	93,2	
		2000	91,9	95,1	90,3	84,6	94,0	90,6	89,9	93,9	94,1	93,0	91,1	92,9	
		2001	94,6	89,5	90,2	88,2	91,0	89,8	89,0	88,3	89,5	89,7	91,3	86,5	
		2002	89,5	93,9	93,5	97,4	92,7	91,7	90,8	91,9	97,2	89,8	90,7	87,7	
		2003	93,0	90,8	91,8	90,2	92,0	93,5	92,8	92,7	91,8	93,4	92,8	96,2	
		2004	94,6	93,0	94,1	93,6	94,6	97,5	94,2	93,2	98,0	98,4	96,4	96,4	
		2005	98,6	97,4	97,4	102,2	99,8	98,8	98,9	101,2	100,1	99,9	102,2	102,0	
		2006	101,8	102,4	103,4	103,5	104,6	104,1	108,8	107,9	109,2	106,2	106,7	110,1	
		2007	107,8	107,6	109,0	105,0	106,9	107,3	107,4	107,1	104,9	105,9	109,9	104,4	
		2008	105,1	109,2	107,7	109,9	109,5	108,4	107,5	108,7	110,1	110,8	106,5	106,0	
2009	100,3	98,5													

Annexure A - Historical indices 1998 to 2009

Table 16 - Indices of the sawmilling and planing of wood major group

			Jan	Feb	Mar	Apr	May	Jun	Jul	Aug	Sep	Oct	Nov	Dec	Year Ave
	Weight	Year													
Actual indices	0,7	1998	70,8	87,5	96,8	82,4	78,8	97,0	91,1	91,3	90,2	84,6	92,7	56,9	85,0
		1999	58,5	86,0	89,1	72,0	95,7	86,9	92,4	94,4	97,1	103,3	111,1	68,7	87,9
		2000	68,4	92,4	92,7	85,4	89,0	90,0	94,8	96,5	94,3	100,3	96,7	60,7	88,4
		2001	68,8	92,5	96,4	91,3	85,8	92,2	89,7	78,9	91,7	89,0	90,7	60,5	85,6
		2002	69,9	95,8	102,0	102,3	107,6	101,4	96,2	99,7	96,2	101,6	104,9	71,2	95,7
		2003	84,7	96,8	107,0	93,2	100,4	96,4	104,7	101,7	105,3	102,3	103,0	79,8	97,9
		2004	78,9	97,1	99,9	83,9	94,1	100,6	94,4	86,6	106,1	101,7	103,5	75,7	93,5
		2005	82,9	100,2	112,0	95,2	97,9	104,5	99,1	102,3	105,0	106,1	113,3	81,4	100,0
		2006	90,6	94,1	110,5	97,5	102,6	109,4	109,9	113,3	113,0	114,7	119,6	79,8	104,6
		2007	94,3	107,4	119,4	95,2	109,1	111,6	108,9	104,0	100,8	110,0	108,7	65,1	102,9
		2008	79,4	101,4	96,1	102,9	109,4	98,4	101,2	96,6	94,6	105,8	100,4	62,5	95,7
2009	72,4	79,4													
Seasonal adjusted indices	0,7	1998	95,4	85,7	92,0	84,7	79,4	95,7	84,3	86,8	82,3	75,7	83,4	77,4	
		1999	78,2	84,2	84,1	74,0	95,5	84,9	86,4	89,0	89,7	93,6	100,2	95,0	
		2000	90,0	90,0	86,5	87,6	88,0	87,2	89,6	90,9	88,1	92,1	87,7	84,5	
		2001	88,7	89,7	89,2	93,8	84,1	88,4	85,6	74,6	86,6	82,5	83,0	83,9	
		2002	88,0	92,8	93,6	105,4	105,2	96,4	92,5	95,2	91,2	95,0	96,8	97,6	
		2003	103,7	94,0	97,7	96,8	98,2	91,2	101,5	97,5	100,2	96,4	95,1	108,0	
		2004	94,3	95,0	90,7	87,8	92,4	95,1	91,7	83,4	101,2	95,9	95,0	101,9	
		2005	97,7	98,5	101,6	100,4	96,5	99,0	96,1	98,7	100,9	99,1	103,4	109,9	
		2006	106,1	93,2	100,0	103,1	101,5	103,9	106,1	109,6	109,2	105,9	108,4	108,8	
		2007	110,3	106,7	108,1	100,6	108,0	106,3	104,8	100,7	98,1	100,6	98,1	89,6	
		2008	92,9	101,3	87,0	108,5	108,1	94,0	97,0	93,5	92,3	96,4	90,4	86,7	
2009	84,8	79,4													

**Annexure A - Historical indices 1998 to 2009**

**Table 17 - Indices of the wooden products major group**

			Jan	Feb	Mar	Apr	May	Jun	Jul	Aug	Sep	Oct	Nov	Dec	Year Ave
Actual indices	Weight	Year													
		1,3	1998	52,8	70,8	70,8	65,7	66,7	66,2	75,2	73,9	74,4	78,8	85,8	54,0
		1999	58,5	71,4	82,9	77,7	74,5	76,7	77,6	75,0	73,9	87,3	89,3	57,2	75,2
		2000	63,3	79,7	85,2	71,0	84,2	86,2	81,7	82,5	88,2	89,0	93,5	58,9	80,3
		2001	65,4	80,8	81,2	73,9	82,9	82,5	83,3	84,9	83,8	98,7	104,8	75,5	83,1
		2002	64,3	84,9	91,4	90,1	97,0	84,1	85,0	94,8	97,8	105,6	113,8	71,5	90,0
		2003	80,4	92,2	96,7	82,1	95,9	88,9	83,1	87,3	84,6	93,9	91,0	68,1	87,0
		2004	70,2	87,5	88,4	84,1	98,3	99,4	103,2	95,5	102,1	115,8	116,5	74,3	94,6
		2005	69,5	94,7	99,7	99,2	100,5	108,8	99,7	107,8	112,5	108,5	120,0	79,0	100,0
		2006	76,0	99,1	99,2	94,6	108,9	116,7	114,1	114,6	110,2	118,6	123,5	81,6	104,8
		2007	81,4	98,6	111,0	104,4	106,8	119,1	113,2	122,2	117,0	122,9	126,0	77,0	108,3
		2008	83,6	98,5	109,6	109,6	106,3	113,0	99,2	107,2	108,8	115,9	114,2	76,1	103,5
		2009	81,7	91,7											
Seasonal adjusted indices	1,3	1998	67,0	69,8	66,7	66,9	66,2	66,0	70,8	72,5	71,9	69,0	74,4	73,1	
		1999	73,6	70,6	78,2	80,2	73,4	75,7	74,6	73,6	71,4	77,0	76,4	77,1	
		2000	78,6	79,3	80,5	74,5	81,9	84,4	80,3	80,8	85,5	78,5	79,0	78,6	
		2001	80,3	80,9	77,5	78,8	79,5	80,3	83,3	82,8	81,1	87,0	88,0	99,9	
		2002	78,5	85,6	88,3	96,9	92,4	81,3	85,6	91,7	94,6	92,7	95,3	93,6	
		2003	98,7	93,6	95,0	88,7	91,1	85,2	83,5	83,5	81,4	82,6	76,4	88,7	
		2004	87,4	89,8	87,6	90,5	94,2	94,1	102,8	90,0	98,0	102,1	98,2	96,5	
		2005	88,0	98,3	99,3	106,1	97,2	101,6	98,5	100,6	107,1	95,8	102,1	103,1	
		2006	97,4	104,4	98,7	100,0	106,6	107,6	112,1	106,1	104,2	104,8	105,7	107,0	
		2007	105,0	105,0	110,3	109,6	105,1	108,8	111,3	112,7	110,0	108,7	108,5	101,5	
		2008	107,7	106,1	108,6	114,8	104,7	102,8	97,5	98,6	102,1	102,6	98,6	100,5	
		2009	105,1	99,3											

**Annexure A - Historical indices 1998 to 2009**

**Table 18 - Indices of the paper and paper products major group**

			Jan	Feb	Mar	Apr	May	Jun	Jul	Aug	Sep	Oct	Nov	Dec	Year Ave
	Weight	Year													
Actual indices	3,8	1998	80,2	77,8	86,4	74,6	82,7	94,4	81,8	89,8	102,4	88,5	88,4	81,0	85,7
		1999	82,3	78,0	93,0	85,8	91,3	90,2	89,6	88,5	92,7	91,6	103,0	88,3	89,5
		2000	89,3	88,5	93,2	80,8	103,3	96,8	98,8	96,8	105,2	104,9	100,4	94,1	96,0
		2001	95,0	87,9	98,9	88,0	99,7	98,2	91,3	90,3	94,5	97,2	100,5	86,8	94,0
		2002	95,3	95,6	106,1	98,6	98,0	101,9	99,0	95,6	115,5	97,1	101,6	83,1	99,0
		2003	97,8	88,9	99,4	83,7	91,6	102,9	97,2	90,3	100,0	100,0	105,8	94,4	96,0
		2004	98,0	95,2	102,3	92,1	97,8	105,4	95,2	94,7	104,0	103,1	103,9	88,9	98,4
		2005	92,7	87,5	95,6	98,9	98,0	102,6	103,1	104,6	103,1	107,4	112,7	93,8	100,0
		2006	93,9	98,3	104,0	102,8	104,9	107,1	112,4	111,4	121,0	111,7	122,1	108,3	108,2
		2007	97,1	102,4	108,6	99,6	113,0	114,7	109,2	108,5	110,6	113,0	124,8	105,8	108,9
		2008	101,6	112,3	115,6	117,9	125,3	127,6	122,5	125,5	132,3	132,5	131,0	117,2	121,8
2009	100,4	101,1													
Seasonal adjusted indices	3,8	1998	83,6	83,6	85,9	78,3	84,3	89,7	81,0	88,6	97,8	84,1	83,3	87,0	
		1999	85,7	83,9	91,5	90,6	91,6	86,1	89,3	88,1	88,5	87,8	97,5	94,6	
		2000	92,6	95,1	90,3	85,4	102,3	92,7	98,8	97,9	100,8	101,5	94,8	100,5	
		2001	98,0	93,7	95,1	93,4	98,6	94,1	91,3	92,2	90,6	94,1	94,7	93,0	
		2002	97,9	101,6	102,0	104,4	97,4	97,4	98,8	98,1	110,9	93,7	95,1	89,4	
		2003	100,6	94,1	96,2	88,4	92,0	98,2	96,8	92,2	95,6	96,3	98,4	101,7	
		2004	102,0	101,2	99,8	96,8	98,5	100,4	94,4	95,9	99,5	99,3	95,6	95,3	
		2005	98,2	93,0	94,6	103,5	98,5	98,1	102,1	104,9	98,2	103,1	103,1	99,8	
		2006	102,0	105,0	104,3	107,1	104,4	102,6	111,0	110,6	115,4	106,9	111,2	114,6	
		2007	108,0	109,2	109,9	103,2	111,8	110,5	107,8	107,0	105,2	108,0	113,6	111,3	
		2008	115,2	119,9	117,3	121,8	123,6	123,0	120,7	123,5	125,8	126,9	119,1	122,8	
2009	114,9	107,7													

**Annexure A - Historical indices 1998 to 2009**

**Table 19 - Indices of the publishing major group**

			Jan	Feb	Mar	Apr	May	Jun	Jul	Aug	Sep	Oct	Nov	Dec	Year Ave
	Weight	Year													
Actual indices	1,9	1998	81,4	86,2	94,3	89,8	92,4	97,8	94,7	93,8	96,1	99,4	100,6	95,4	93,5
		1999	87,1	89,7	96,9	90,4	89,6	92,2	93,3	96,3	98,6	108,4	105,8	90,6	94,9
		2000	95,0	96,1	96,7	93,6	89,7	91,3	81,0	89,1	92,4	96,8	103,6	92,4	93,1
		2001	94,4	88,0	91,7	84,2	87,9	91,8	86,7	94,2	99,2	102,7	108,2	70,8	91,7
		2002	70,0	86,6	90,1	86,5	87,5	83,7	77,1	83,0	81,9	92,8	97,5	83,6	85,0
		2003	68,8	82,2	86,4	84,0	91,2	90,3	79,7	97,1	89,4	100,5	105,4	82,1	88,1
		2004	74,3	78,9	89,8	84,8	89,4	98,9	86,9	95,7	97,8	104,0	107,7	91,9	91,7
		2005	88,8	94,0	97,4	83,2	99,4	97,3	96,9	102,4	104,5	114,4	118,4	103,4	100,0
		2006	94,0	110,4	109,0	98,3	106,9	105,8	109,5	114,9	116,7	128,2	131,6	117,3	111,9
		2007	104,0	115,9	120,2	111,0	110,1	105,4	113,5	117,8	117,6	124,4	132,7	112,6	115,4
		2008	92,0	109,0	117,1	95,9	103,9	104,1	103,9	104,9	111,3	116,0	119,8	93,2	105,9
2009	84,2	92,8													
Seasonal adjusted indices	1,9	1998	88,7	89,3	92,6	93,5	95,1	96,4	97,8	92,8	93,9	92,6	92,2	96,0	
		1999	95,8	92,7	95,1	93,8	92,2	91,5	97,4	95,8	96,1	100,1	95,7	91,5	
		2000	105,2	99,1	94,9	97,0	91,9	91,3	85,7	88,7	90,1	88,1	92,2	94,2	
		2001	105,9	90,6	90,2	87,1	89,3	92,2	93,2	93,5	96,7	92,8	95,0	72,7	
		2002	79,2	89,2	89,0	90,1	88,2	84,2	83,4	81,9	79,9	83,4	84,8	86,4	
		2003	78,5	84,7	85,5	88,1	91,3	91,1	85,8	95,6	87,4	90,2	91,4	84,6	
		2004	85,0	81,2	89,0	89,8	89,6	100,3	92,4	94,0	95,8	93,4	93,3	94,4	
		2005	101,6	96,2	96,4	89,0	100,4	99,4	101,7	100,7	102,1	103,0	102,6	105,3	
		2006	107,3	112,5	107,7	106,3	109,1	108,7	113,6	113,4	113,5	115,7	113,9	118,6	
		2007	118,6	117,4	118,6	121,2	113,3	108,9	116,8	116,8	114,0	112,4	114,8	113,2	
		2008	104,9	110,3	115,5	105,2	107,3	107,8	106,6	104,1	107,9	104,8	103,5	93,5	
2009	96,2	93,9													

**Annexure A - Historical indices 1998 to 2009**

**Table 20 - Indices of the printing and reproduction of recorded media major group**

			Jan	Feb	Mar	Apr	May	Jun	Jul	Aug	Sep	Oct	Nov	Dec	Year Ave
	Weight	Year													
Actual indices	2,5	1998	87,0	91,0	105,5	93,0	99,1	93,6	106,0	87,1	102,2	113,1	117,0	81,1	98,0
		1999	81,0	90,2	102,5	91,1	101,2	91,8	101,7	100,7	95,2	106,3	109,9	82,1	96,1
		2000	75,0	94,6	96,7	75,7	86,6	86,3	80,5	97,9	93,2	96,7	105,5	72,1	88,4
		2001	69,6	77,9	88,5	77,2	84,7	79,7	83,2	82,0	89,0	90,5	98,7	69,4	82,5
		2002	74,5	82,1	84,3	85,2	85,5	87,2	82,0	88,7	94,8	97,2	98,2	67,3	85,6
		2003	73,5	84,0	87,7	93,3	93,8	86,4	90,6	92,8	95,6	108,9	104,4	82,4	91,1
		2004	78,9	85,7	93,5	91,8	95,7	85,4	88,9	90,4	101,0	117,8	119,3	84,9	94,4
		2005	87,1	101,0	103,9	104,8	107,0	91,9	88,8	96,4	102,1	111,6	119,2	86,2	100,0
		2006	82,5	89,4	106,9	92,7	104,0	94,9	96,6	100,6	103,0	116,8	113,3	85,2	98,8
		2007	83,4	96,3	104,9	88,4	96,7	94,5	94,3	100,2	100,9	116,3	126,1	79,9	98,5
		2008	75,6	92,3	97,4	86,1	93,5	87,5	92,2	100,7	100,4	117,5	118,2	84,2	95,5
2009	68,1	89,4													
Seasonal adjusted indices	2,5	1998	102,3	98,2	102,9	99,1	97,8	98,4	102,3	84,4	98,6	97,0	98,2	97,3	
		1999	96,2	97,2	99,1	96,7	100,3	95,8	98,6	98,0	90,8	92,7	92,4	98,1	
		2000	89,6	101,4	93,2	79,7	85,6	89,6	78,7	95,7	88,3	85,3	89,3	85,5	
		2001	82,8	82,9	85,5	80,4	83,6	82,4	82,9	80,7	83,8	79,9	83,9	82,1	
		2002	88,0	86,5	82,1	87,7	83,6	90,6	83,2	88,2	89,3	85,2	83,7	79,3	
		2003	86,2	87,8	85,7	95,4	91,2	90,5	93,4	93,1	90,3	94,5	88,9	96,8	
		2004	92,4	89,0	91,1	94,2	92,5	90,2	92,4	91,0	96,2	101,2	101,3	99,1	
		2005	102,4	104,3	100,4	108,7	103,8	97,7	92,7	96,7	97,9	94,8	100,3	100,3	
		2006	98,1	92,2	102,3	97,7	101,4	101,3	100,8	100,2	99,1	98,6	94,4	98,9	
		2007	100,1	99,4	99,9	94,5	95,0	100,8	98,4	98,9	97,1	97,8	104,6	92,7	
		2008	91,6	95,6	92,4	92,8	92,3	93,0	96,0	98,7	96,6	98,7	98,1	97,8	
2009	82,9	92,8													

**Annexure A - Historical indices 1998 to 2009**

**Table 21 - Indices of the petroleum, chemical products, rubber and plastic products division**

			Jan	Feb	Mar	Apr	May	Jun	Jul	Aug	Sep	Oct	Nov	Dec	Year Ave
	Weight	Year													
Actual indices	22,1	1998	75,5	88,8	85,6	84,2	83,8	88,2	87,1	80,1	88,2	97,0	94,5	74,2	85,6
		1999	78,6	88,7	87,0	84,4	83,3	84,0	89,3	87,8	89,9	96,3	102,4	80,7	87,7
		2000	78,7	87,2	86,9	80,3	87,4	90,5	88,6	92,2	89,1	99,2	101,7	82,4	88,7
		2001	86,4	92,8	92,2	89,1	86,5	86,6	91,7	91,4	86,5	100,3	104,9	90,7	91,6
		2002	96,7	96,2	99,2	96,5	100,2	96,9	98,4	95,2	98,5	107,7	102,8	88,2	98,0
		2003	91,7	90,6	96,5	92,9	92,5	92,2	98,2	94,6	92,1	102,5	101,1	88,5	94,5
		2004	92,3	93,9	101,8	95,9	103,3	97,6	97,9	99,7	97,5	104,5	99,8	91,9	98,0
		2005	91,1	97,2	102,2	100,0	100,7	99,1	104,5	104,0	107,6	98,2	100,4	94,7	100,0
		2006	92,6	94,6	104,1	97,2	101,9	103,0	104,9	100,6	101,4	113,0	116,6	101,5	102,6
		2007	101,2	100,4	110,8	103,4	111,6	104,7	113,6	111,8	107,7	126,4	126,8	103,7	110,2
		2008	104,3	109,1	117,0	120,1	122,9	124,2	125,7	123,3	119,5	127,0	124,0	98,2	117,9
2009	102,6	100,5													
Seasonal adjusted indices	22,1	1998	80,9	85,0	83,7	84,2	83,8	86,1	84,5	79,0	84,6	86,2	83,5	82,8	
		1999	84,0	85,5	85,0	84,8	83,1	82,5	87,3	86,4	86,7	85,9	90,1	90,0	
		2000	83,3	84,3	84,5	80,9	86,9	89,4	86,5	90,7	86,1	88,7	89,3	91,2	
		2001	90,1	93,6	91,9	91,3	87,7	88,0	91,7	91,4	87,0	93,7	96,4	97,7	
		2002	101,2	98,2	98,3	99,1	101,1	98,6	97,7	94,8	99,3	100,8	94,8	95,0	
		2003	96,5	93,7	94,8	95,2	92,9	93,5	97,1	93,7	93,2	96,0	94,4	95,4	
		2004	97,4	98,2	99,3	98,1	103,3	98,7	96,1	98,3	98,8	98,1	92,2	99,0	
		2005	96,8	102,4	99,7	102,5	100,2	99,5	102,3	101,8	109,0	91,3	92,2	102,1	
		2006	99,5	100,4	101,7	99,7	101,0	102,9	102,3	97,9	102,2	105,5	106,8	109,5	
		2007	109,7	107,1	109,0	106,5	110,4	104,3	110,7	108,5	108,8	118,6	116,2	111,8	
		2008	113,0	116,8	115,5	123,9	121,6	123,4	122,4	119,4	120,4	117,9	112,9	106,6	
2009	111,4	107,5													

**Annexure A - Historical indices 1998 to 2009**

**Table 22 - Indices of the coke and refined products and nuclear fuel major group**

			Jan	Feb	Mar	Apr	May	Jun	Jul	Aug	Sep	Oct	Nov	Dec	Year Ave
	Weight	Year													
Actual indices	8,5	1998	96,7	90,9	84,9	97,4	93,0	92,7	98,2	87,2	79,6	95,3	100,5	99,2	93,0
		1999	96,7	100,2	99,5	103,8	97,9	98,0	97,4	101,7	94,2	95,6	102,9	95,8	98,6
		2000	102,0	93,7	84,4	93,5	94,3	98,5	98,0	100,0	95,7	101,6	101,2	100,3	96,9
		2001	102,4	97,0	96,0	102,5	84,7	85,7	95,3	96,4	88,5	100,8	103,4	111,1	97,0
		2002	109,5	95,2	99,5	96,1	100,1	101,2	97,9	92,0	96,4	107,8	94,8	102,4	99,4
		2003	102,0	89,2	103,7	100,1	95,6	96,9	108,8	102,0	93,9	99,1	105,6	103,6	100,0
		2004	108,3	98,9	109,1	106,2	114,5	102,7	101,0	103,8	93,2	98,9	83,2	103,6	102,0
		2005	104,7	107,6	108,2	102,2	101,4	102,7	106,3	104,6	103,8	79,4	79,0	99,6	100,0
		2006	100,8	93,8	104,3	96,5	96,9	97,3	95,5	78,0	82,5	93,6	92,3	100,0	94,3
		2007	99,2	91,1	94,6	92,7	95,6	81,8	105,9	98,5	87,0	109,3	105,1	104,4	97,1
		2008	101,9	86,5	100,5	101,9	101,3	103,1	102,6	103,1	86,5	85,1	87,8	88,7	95,8
2009	100,3	83,4													
Seasonal adjusted indices	8,5	1998	89,2	91,4	88,4	94,4	93,8	92,3	99,3	87,6	85,0	95,7	98,1	98,4	
		1999	89,7	101,1	103,4	101,4	98,9	98,2	98,6	101,8	100,3	95,6	100,4	93,8	
		2000	95,2	95,5	86,7	92,1	95,7	99,7	98,6	99,5	101,7	101,6	98,7	97,2	
		2001	96,3	100,0	97,2	101,8	86,2	86,9	95,2	95,5	93,9	100,9	101,6	107,3	
		2002	103,6	99,5	98,7	95,7	101,9	102,8	96,7	90,6	102,9	108,5	94,0	98,7	
		2003	97,1	94,2	101,2	99,9	96,8	97,7	106,9	100,3	101,0	100,1	106,0	99,9	
		2004	103,7	104,9	105,0	106,0	115,5	103,1	98,1	101,9	101,5	100,4	83,7	100,2	
		2005	100,7	114,3	103,8	102,1	101,6	102,2	102,8	102,5	114,2	81,0	79,6	97,3	
		2006	97,0	99,6	100,3	96,3	96,8	96,4	91,7	76,2	91,6	95,8	92,8	96,9	
		2007	95,3	96,8	91,6	92,7	95,2	80,7	101,7	95,9	96,9	112,3	105,8	101,1	
		2008	97,5	92,0	97,5	102,1	100,8	101,6	98,2	100,5	96,7	87,5	88,2	85,9	
2009	95,8	88,9													



**Annexure A - Historical indices 1998 to 2009**

**Table 23 - Indices of the basic chemicals major group**

			Jan	Feb	Mar	Apr	May	Jun	Jul	Aug	Sep	Oct	Nov	Dec	Year Ave
	Weight	Year													
Actual indices	4,5	1998	69,0	81,8	77,5	71,8	70,5	83,0	71,5	75,7	80,4	93,0	91,5	72,2	78,2
		1999	81,5	87,8	72,0	76,8	73,1	76,4	90,0	81,1	87,8	93,7	108,5	87,2	84,7
		2000	82,4	79,6	79,9	71,2	88,3	87,1	84,4	97,4	78,3	108,5	108,1	92,1	88,1
		2001	88,2	97,6	83,1	84,2	92,2	95,4	95,3	89,4	79,4	111,5	116,1	90,0	93,5
		2002	104,8	98,9	102,6	105,5	107,5	102,8	103,2	104,0	110,6	113,2	111,5	94,4	104,9
		2003	93,7	93,5	88,5	89,9	91,3	91,1	89,3	92,4	91,9	111,3	95,2	87,3	93,0
		2004	86,3	85,2	89,7	84,2	88,4	84,0	87,1	92,6	92,0	107,4	101,7	86,8	90,5
		2005	82,6	82,1	94,0	99,0	99,0	97,8	105,6	108,8	109,1	111,8	114,1	96,0	100,0
		2006	93,4	92,0	99,7	99,9	102,8	107,3	113,2	119,4	106,9	134,2	140,4	116,6	110,5
		2007	115,8	107,0	121,9	113,0	127,8	125,9	123,3	132,9	126,3	143,4	146,4	120,8	125,4
		2008	120,9	137,3	145,4	150,6	162,9	162,6	168,8	157,3	162,0	185,1	164,5	112,7	152,5
2009	105,4	106,1													
Seasonal adjusted indices	4,5	1998	71,8	79,3	82,3	75,6	74,4	85,3	74,3	77,4	80,8	81,0	78,6	74,8	
		1999	84,9	85,9	76,8	81,9	76,7	78,4	93,5	83,1	87,2	81,7	92,8	91,0	
		2000	85,4	78,5	86,0	76,3	92,1	89,4	87,2	99,8	77,0	94,7	92,2	96,5	
		2001	91,0	98,6	89,4	90,5	94,9	97,9	98,2	90,9	77,6	96,8	100,0	94,6	
		2002	108,8	101,9	109,9	113,0	109,7	105,9	105,4	104,5	107,8	97,6	97,2	99,6	
		2003	98,4	98,8	93,4	95,6	92,8	94,0	90,7	91,4	89,2	95,7	84,0	92,5	
		2004	91,9	91,5	93,8	89,2	89,8	86,5	87,6	90,1	89,2	92,6	90,0	92,4	
		2005	89,3	89,8	97,4	104,8	100,1	100,2	105,4	104,2	106,0	96,9	101,1	102,5	
		2006	102,9	101,8	103,0	105,9	103,2	108,9	111,9	113,2	104,1	117,2	124,0	125,5	
		2007	128,9	119,2	125,8	119,7	127,8	126,9	121,1	125,3	123,0	126,3	129,0	130,7	
		2008	135,4	153,4	150,2	159,3	162,5	162,8	165,3	148,1	158,0	163,8	144,8	122,4	
2009	118,2	118,5													

**Annexure A - Historical indices 1998 to 2009**

**Table 24 - Indices of the other chemical products and man-made fibres major group**

			Jan	Feb	Mar	Apr	May	Jun	Jul	Aug	Sep	Oct	Nov	Dec	Year Ave
	Weight	Year													
Actual indices	5,3	1998	65,9	80,6	82,1	77,7	79,9	81,4	86,0	72,4	91,4	97,8	86,6	65,4	80,6
		1999	68,4	79,1	84,6	76,8	78,3	76,6	81,2	78,3	85,7	94,7	95,8	69,7	80,8
		2000	66,8	78,7	83,4	78,4	75,8	80,7	82,0	79,6	84,0	87,2	90,7	68,1	79,6
		2001	70,0	79,2	87,2	78,8	78,9	81,0	81,5	83,4	88,9	94,9	98,0	73,5	82,9
		2002	80,1	88,4	92,6	89,7	89,9	84,4	88,9	88,1	90,9	98,2	98,9	73,7	88,7
		2003	78,0	85,2	89,2	82,4	80,3	82,2	87,2	82,3	87,7	98,0	92,5	73,6	84,9
		2004	76,4	86,5	96,1	89,0	95,0	95,3	96,4	96,3	103,5	109,6	113,4	89,6	95,6
		2005	81,7	91,8	99,5	100,2	103,1	97,5	103,1	99,3	110,8	107,2	111,3	94,4	100,0
		2006	85,1	93,6	106,3	94,6	102,9	104,5	104,1	106,4	111,1	117,9	123,6	97,1	103,9
		2007	92,0	103,2	118,4	107,8	113,9	111,9	110,0	113,6	113,3	127,5	131,1	91,1	111,2
		2008	93,0	111,0	115,4	119,3	119,8	121,4	122,9	120,6	128,4	137,8	136,7	103,5	119,2
2009	101,0	110,2													
Seasonal adjusted indices	5,3	1998	77,2	81,5	78,7	80,2	82,0	81,4	82,5	73,3	85,2	85,9	77,5	80,0	
		1999	79,9	80,1	81,1	78,9	80,3	76,9	78,8	79,2	80,4	83,7	85,4	84,3	
		2000	77,3	79,7	79,7	80,3	77,8	81,5	80,3	80,4	79,5	77,2	80,6	81,3	
		2001	80,4	80,5	83,1	80,7	80,7	81,9	80,4	84,2	84,5	84,5	86,9	86,7	
		2002	91,6	90,3	88,4	91,7	91,5	85,5	87,8	88,8	86,7	87,6	87,7	86,0	
		2003	89,4	87,7	85,5	84,3	80,9	83,1	86,2	82,8	83,7	87,6	82,1	85,0	
		2004	88,2	89,9	92,2	91,3	94,8	96,3	95,2	96,7	99,0	97,9	100,6	102,6	
		2005	95,5	96,4	95,5	103,1	102,1	97,9	101,9	99,4	106,1	95,9	98,2	107,4	
		2006	100,8	99,3	102,1	97,3	101,3	104,5	103,1	106,1	106,5	105,4	108,6	110,2	
		2007	109,7	110,0	113,9	111,0	111,9	111,5	109,2	113,1	108,8	113,9	114,8	103,6	
		2008	111,1	118,6	111,0	122,9	117,7	120,7	122,1	119,9	123,4	123,0	119,7	118,0	
2009	120,8	117,8													

**Annexure A - Historical indices 1998 to 2009**

**Table 25 - Indices of the rubber products major group**

			Jan	Feb	Mar	Apr	May	Jun	Jul	Aug	Sep	Oct	Nov	Dec	Year Ave
Actual indices	Weight	Year													
	1,0														
Actual indices	1,0	1998	78,2	126,0	106,0	104,4	106,5	118,1	97,0	102,9	114,6	98,8	103,0	62,5	101,5
		1999	78,4	101,5	100,8	98,6	100,9	97,5	104,0	116,4	106,7	109,8	111,6	70,8	99,8
		2000	72,6	123,2	111,1	82,9	122,5	128,0	97,0	104,3	115,8	119,2	122,9	73,5	106,1
		2001	95,3	121,8	127,2	79,3	126,4	107,9	119,3	120,0	83,8	113,7	122,3	63,3	106,7
		2002	103,9	139,8	133,3	111,4	126,7	104,6	128,7	113,0	106,6	130,2	136,0	59,6	116,2
		2003	107,7	115,3	99,9	100,4	116,1	115,2	107,7	105,2	105,3	110,0	111,4	71,0	105,4
		2004	93,6	109,5	106,8	111,1	123,2	116,6	115,8	112,7	114,3	115,3	122,7	65,5	108,9
		2005	97,4	116,9	109,8	98,6	113,9	86,4	106,5	104,9	98,0	101,6	105,6	60,5	100,0
		2006	70,7	97,4	99,2	87,5	99,5	98,2	104,3	108,9	104,6	101,2	103,7	65,8	95,1
		2007	81,5	98,4	103,3	75,2	96,7	90,4	93,0	66,6	90,8	99,0	100,4	59,6	87,9
		2008	76,4	98,4	93,0	99,9	103,5	95,6	99,0	97,0	93,2	92,7	94,3	49,0	91,0
2009	73,8	85,2													
Seasonal adjusted indices	1,0	1998	101,4	109,8	103,4	104,4	102,6	107,4	95,5	100,0	107,0	95,2	95,4	93,0	
		1999	100,0	88,7	96,4	99,6	95,1	91,1	102,3	113,1	101,1	104,8	102,4	109,1	
		2000	89,8	108,8	104,8	84,6	113,2	123,1	94,4	100,9	112,0	112,8	111,7	116,9	
		2001	114,8	108,5	119,3	81,6	114,8	104,7	115,2	117,4	82,5	106,3	110,0	102,7	
		2002	121,7	126,2	126,1	115,2	114,1	101,8	122,7	110,5	106,2	121,6	121,9	97,3	
		2003	123,9	105,0	95,4	104,2	104,9	111,7	101,9	102,5	104,7	102,8	99,5	115,4	
		2004	106,7	101,4	102,7	115,6	112,2	112,8	109,1	108,3	112,7	108,1	110,4	104,1	
		2005	111,6	109,6	105,9	102,6	104,3	83,4	100,4	99,8	95,5	95,5	95,6	94,3	
		2006	81,7	92,4	95,1	91,4	91,4	95,1	98,3	102,5	101,2	95,3	94,5	101,1	
		2007	94,7	93,7	98,3	78,9	89,3	88,3	87,3	62,2	87,6	93,2	91,7	91,2	
		2008	89,2	94,0	88,0	105,2	95,9	93,6	92,9	90,3	89,7	87,1	86,4	74,5	
2009	86,6	81,7													

**Annexure A - Historical indices 1998 to 2009**

**Table 26 - Indices of the plastic products major group**

			Jan	Feb	Mar	Apr	May	Jun	Jul	Aug	Sep	Oct	Nov	Dec	Year Ave
	Weight	Year													
Actual indices	2,7	1998	64,6	84,6	84,8	77,5	77,6	78,6	81,4	72,5	81,9	89,9	90,9	56,7	78,4
		1999	60,4	76,5	79,2	67,7	70,1	74,3	75,5	73,5	76,9	86,0	88,9	66,9	74,7
		2000	58,3	79,2	85,4	68,2	73,2	75,5	80,0	82,2	82,9	85,2	92,9	66,0	77,4
		2001	62,7	88,1	89,9	78,4	84,6	81,0	85,2	83,4	87,8	89,9	101,4	72,1	83,7
		2002	75,4	94,8	94,2	93,7	100,6	97,1	100,9	100,6	101,0	109,9	111,2	75,1	96,2
		2003	77,2	92,5	98,3	92,5	99,2	90,0	95,0	94,2	91,3	108,1	108,1	78,6	93,8
		2004	81,0	99,2	105,4	88,2	97,4	98,9	100,0	99,0	102,1	106,2	116,1	78,8	97,7
		2005	78,6	93,3	99,5	95,1	92,0	97,8	99,2	103,0	113,9	116,0	121,7	89,9	100,0
		2006	88,1	102,6	107,9	103,1	114,8	112,3	122,4	125,9	131,3	133,5	144,2	102,6	115,7
		2007	108,2	114,2	131,3	122,5	135,5	132,4	136,0	130,9	137,1	159,7	163,1	113,6	132,0
		2008	116,0	133,2	133,3	135,5	137,2	142,5	141,1	144,5	144,4	152,9	155,7	111,1	137,3
2009	118,8	131,6													
Seasonal adjusted indices	2,7	1998	81,3	80,4	80,4	82,1	79,2	79,0	78,5	71,9	78,4	77,4	77,8	74,5	
		1999	75,9	73,0	74,7	71,8	71,3	74,8	73,1	72,8	73,7	74,8	76,2	86,4	
		2000	72,9	76,1	80,2	72,1	73,8	76,3	77,9	81,4	79,7	74,7	80,0	83,8	
		2001	77,9	85,3	84,4	82,6	84,6	82,1	83,2	82,4	84,5	79,5	87,4	90,4	
		2002	93,2	92,9	88,8	97,9	99,6	98,7	99,0	99,3	97,2	97,5	96,0	93,0	
		2003	94,6	91,9	93,4	96,0	97,8	91,6	93,4	92,7	87,5	96,4	93,0	96,6	
		2004	98,4	100,1	101,2	91,4	95,7	100,5	98,3	97,4	97,5	95,0	99,4	96,0	
		2005	94,7	95,3	96,6	98,9	90,7	98,8	97,4	100,9	108,3	104,3	103,8	109,1	
		2006	105,4	105,7	105,7	107,5	113,3	112,8	120,0	123,0	124,6	120,2	122,8	123,9	
		2007	128,3	118,1	129,9	128,3	134,1	132,5	133,1	127,4	130,0	144,0	139,1	137,3	
		2008	136,6	138,2	132,5	142,1	135,5	142,6	137,8	140,4	136,9	138,0	133,1	134,5	
2009	139,4	136,7													

**Annexure A - Historical indices 1998 to 2009**

**Table 27 - Indices of the glass and non-metallic mineral products division**

			Jan	Feb	Mar	Apr	May	Jun	Jul	Aug	Sep	Oct	Nov	Dec	Year Ave
Actual indices	Weight	Year													
		4,8	1998	67,4	83,0	88,1	78,7	80,4	87,6	81,6	79,7	81,2	83,5	86,6	62,9
		1999	63,3	67,1	73,9	68,6	73,9	76,4	74,3	76,6	77,6	78,8	88,3	56,9	73,0
		2000	74,2	81,1	80,9	71,6	79,7	87,0	83,8	90,4	86,4	91,8	93,1	65,4	82,1
		2001	69,5	80,3	81,8	77,2	86,1	90,0	86,9	89,7	90,0	97,7	99,0	65,3	84,5
		2002	72,2	82,9	87,8	84,3	91,0	85,7	93,1	92,4	96,2	101,5	98,6	77,2	88,6
		2003	72,5	79,8	87,4	82,1	87,5	97,3	90,5	86,9	91,7	97,1	102,1	69,4	87,0
		2004	78,8	81,3	91,9	84,7	94,0	95,3	96,1	101,3	100,0	103,0	104,2	77,5	92,3
		2005	72,2	88,3	93,1	94,7	98,7	106,2	103,2	109,6	112,1	115,4	116,7	89,8	100,0
		2006	87,8	91,1	101,6	98,9	104,0	111,3	112,6	111,3	116,2	120,2	122,5	90,3	105,7
		2007	88,8	101,6	116,2	106,0	121,8	114,5	118,3	112,8	114,4	122,5	125,2	89,2	110,9
		2008	98,2	107,4	109,2	114,8	115,3	112,7	108,2	112,5	115,8	124,2	119,6	86,5	110,4
		2009	82,7	93,1											
Seasonal adjusted indices	4,8	1998	81,6	84,6	86,4	83,9	80,5	81,7	79,1	76,1	77,8	76,0	77,1	79,4	
		1999	76,6	68,4	72,9	73,2	74,4	71,5	72,5	73,2	74,2	71,6	78,3	71,6	
		2000	89,9	83,6	80,2	76,3	79,5	81,7	82,0	86,5	82,2	83,0	81,9	81,7	
		2001	83,3	83,3	81,3	81,7	85,7	84,9	84,5	85,5	84,8	87,5	86,6	79,5	
		2002	86,7	87,2	87,8	89,2	90,3	81,3	90,1	88,1	90,2	90,3	86,3	94,2	
		2003	87,5	85,4	87,7	86,7	86,5	92,2	87,2	82,8	85,5	86,3	89,6	84,1	
		2004	95,7	88,2	92,3	89,0	93,0	90,3	92,0	96,6	92,9	91,8	91,4	93,6	
		2005	88,0	96,7	93,6	98,9	97,0	101,0	98,3	104,5	104,1	103,1	103,4	109,8	
		2006	107,0	99,5	102,6	102,6	102,1	106,1	107,3	106,3	108,2	107,2	108,7	110,0	
		2007	108,0	110,3	117,8	109,5	119,0	109,4	112,9	108,0	106,7	109,0	111,5	108,5	
		2008	119,5	116,2	111,1	118,3	112,7	107,8	103,2	108,3	108,3	110,3	105,9	104,8	
		2009	100,4	100,2											

**Annexure A - Historical indices 1998 to 2009**

**Table 28 - Indices of the glass and glass products major group**

			Jan	Feb	Mar	Apr	May	Jun	Jul	Aug	Sep	Oct	Nov	Dec	Year Ave
	Weight	Year													
Actual indices	1,0	1998	60,9	79,6	73,5	66,7	67,7	84,6	70,0	72,9	70,5	74,8	88,1	72,8	73,5
		1999	63,7	67,2	66,7	67,7	75,1	69,6	62,6	74,9	75,4	71,6	83,8	60,1	69,9
		2000	52,4	69,2	68,4	67,9	61,2	71,7	79,1	87,8	74,0	79,9	93,1	65,9	72,6
		2001	68,7	79,3	75,6	79,4	73,5	82,4	79,9	83,6	86,8	92,0	93,1	79,3	81,1
		2002	76,7	84,3	81,3	85,4	82,1	90,5	88,6	89,2	92,8	97,4	95,3	79,4	86,9
		2003	73,7	83,8	83,7	82,0	74,6	84,1	86,5	83,4	90,1	94,9	101,5	75,1	84,5
		2004	70,5	79,9	80,9	76,5	86,9	87,8	87,0	98,5	93,6	99,2	111,3	85,3	88,1
		2005	66,7	90,2	90,2	93,9	91,5	109,6	98,8	112,2	110,5	118,4	126,1	92,0	100,0
		2006	92,5	96,5	95,9	94,7	105,2	117,9	110,5	110,1	119,0	125,2	135,7	108,1	109,3
		2007	96,6	110,3	104,8	106,1	110,4	113,1	110,0	110,2	118,5	126,0	135,3	107,4	112,4
		2008	101,8	120,8	109,4	114,8	114,0	118,3	110,1	122,6	131,6	152,2	165,2	115,8	123,1
2009	103,8	127,1													
Seasonal adjusted indices	1,0	1998	72,9	77,9	76,7	71,0	72,6	77,2	74,8	68,3	67,8	69,2	73,2	81,7	
		1999	75,5	66,3	69,3	71,2	81,4	64,8	65,6	70,7	72,6	66,3	69,9	67,1	
		2000	61,0	68,9	70,9	70,4	67,0	68,5	81,4	83,6	70,6	73,5	78,0	73,1	
		2001	79,5	79,8	78,2	81,8	80,6	80,3	80,6	80,4	82,5	84,0	78,4	87,5	
		2002	88,4	85,6	84,4	88,1	90,0	88,7	88,7	86,4	87,6	87,7	80,4	87,4	
		2003	85,2	86,1	87,5	85,6	81,1	81,6	86,2	81,5	84,9	84,8	85,3	82,2	
		2004	81,5	83,0	85,3	80,8	93,4	84,6	87,0	96,9	87,9	88,3	93,0	93,0	
		2005	77,3	94,1	95,9	100,1	97,1	105,4	99,4	110,9	103,9	105,1	104,6	100,1	
		2006	107,6	100,2	102,6	101,0	110,6	113,4	112,2	109,3	112,0	110,7	112,2	117,3	
		2007	112,3	113,6	113,2	113,2	115,2	109,1	112,7	109,9	111,7	110,9	112,0	116,1	
		2008	118,7	123,3	118,6	122,5	118,5	114,3	113,0	122,9	124,1	133,8	136,9	124,8	
2009	121,2	129,0													

**Annexure A - Historical indices 1998 to 2009**

**Table 29 - Indices of the other non-metallic mineral products major group**

			Jan	Feb	Mar	Apr	May	Jun	Jul	Aug	Sep	Oct	Nov	Dec	Year Ave
	Weight	Year													
Actual indices	3,8	1998	69,6	84,4	92,7	82,5	84,4	88,8	85,3	82,0	84,7	86,4	86,5	60,3	82,3
		1999	63,5	67,3	76,3	69,3	73,9	78,7	78,1	77,5	78,6	81,3	90,0	56,3	74,2
		2000	80,9	84,9	84,9	73,0	85,4	91,8	85,5	91,5	90,3	95,6	93,5	65,5	85,2
		2001	69,6	80,6	84,0	76,2	90,6	92,7	89,4	91,8	91,0	99,7	101,1	60,0	85,6
		2002	70,4	82,2	90,1	83,7	94,2	83,8	94,6	93,5	97,3	102,7	99,7	76,2	89,0
		2003	71,9	78,2	88,6	82,0	92,2	102,1	91,9	88,0	92,2	97,8	102,0	67,2	87,8
		2004	81,8	81,7	95,8	87,6	96,5	97,9	99,3	102,1	102,3	104,2	101,3	74,4	93,7
		2005	73,6	87,8	93,8	94,9	100,5	105,3	104,3	109,0	112,5	114,6	114,3	89,2	100,0
		2006	86,6	89,8	103,0	100,0	103,7	109,7	113,1	111,6	115,5	118,9	119,2	85,9	104,8
		2007	86,9	99,4	119,0	106,0	124,6	114,8	120,4	113,4	113,4	121,6	122,7	84,7	110,6
		2008	97,3	104,0	109,1	114,8	115,6	111,3	107,7	110,0	111,9	117,2	108,2	79,2	107,2
2009	77,4	84,6													
Seasonal adjusted indices	3,8	1998	84,1	86,5	89,1	87,5	82,8	83,0	80,4	78,4	80,7	78,0	78,2	78,8	
		1999	76,9	69,0	73,9	73,8	72,4	73,4	74,5	74,0	74,7	73,2	80,7	72,9	
		2000	98,2	87,7	82,9	78,0	83,1	85,6	82,2	87,3	85,5	85,8	83,0	84,2	
		2001	84,7	84,6	82,5	81,7	87,6	86,6	86,0	87,4	85,7	88,9	89,6	76,5	
		2002	86,1	87,8	89,1	89,7	90,5	78,6	90,7	88,7	91,1	91,3	88,5	96,7	
		2003	88,4	85,1	87,7	87,1	88,6	96,1	87,6	83,2	85,7	86,9	91,1	84,8	
		2004	100,9	90,2	95,0	92,1	92,9	92,4	93,8	96,5	94,8	93,1	90,8	93,8	
		2005	90,7	97,3	93,1	98,7	97,0	99,8	98,1	102,9	104,2	102,5	103,1	112,3	
		2006	106,9	99,3	102,6	103,0	100,0	104,3	106,1	105,5	107,3	106,3	107,9	108,1	
		2007	106,9	109,5	119,0	108,5	120,0	109,5	112,9	107,5	105,5	108,5	111,4	106,6	
		2008	119,7	114,4	109,2	117,2	111,2	106,2	100,8	104,6	104,3	104,5	98,1	99,8	
2009	95,2	93,0													

**Annexure A - Historical indices 1998 to 2009**

**Table 30 - Indices of the basic iron and steel, non-ferrous metal products, metal products and machinery division**

			Jan	Feb	Mar	Apr	May	Jun	Jul	Aug	Sep	Oct	Nov	Dec	Year Ave
	Weight	Year													
<b>Actual indices</b>	22,9	1998	77,9	87,1	87,3	80,7	82,4	89,3	88,6	84,4	89,7	88,4	84,5	71,0	84,3
		1999	70,5	81,1	82,2	76,5	83,7	81,0	84,1	82,2	86,0	86,0	86,1	72,3	81,0
		2000	79,5	86,8	95,1	78,1	91,3	90,8	92,6	89,1	92,9	94,4	97,9	80,0	89,0
		2001	83,2	90,9	97,2	83,7	88,5	99,4	95,9	98,5	93,7	100,2	102,1	84,8	93,2
		2002	82,9	94,7	103,3	94,9	100,0	101,1	106,1	109,9	106,6	109,5	111,3	88,3	100,7
		2003	88,1	99,8	103,9	92,8	101,1	100,9	102,1	102,5	103,0	106,7	107,9	85,9	99,6
		2004	87,4	99,1	108,0	94,8	103,4	104,1	106,2	106,6	106,7	107,4	112,1	88,7	102,0
		2005	89,7	95,7	107,0	98,7	103,5	100,4	97,8	99,8	102,3	105,2	109,6	90,1	100,0
		2006	94,0	94,8	104,8	98,4	105,6	110,1	112,8	111,8	112,1	119,8	115,5	100,1	106,7
		2007	99,2	107,3	120,9	104,6	116,9	112,5	111,3	116,6	114,0	121,4	117,6	97,9	111,7
		2008	100,0	104,0	116,0	107,1	110,9	111,5	115,1	112,6	107,9	109,9	100,1	72,0	105,6
2009	72,9	80,8													
<b>Seasonal adjusted indices</b>	22,9	1998	88,1	88,9	85,3	83,7	81,3	87,0	85,7	84,1	86,4	82,6	81,0	83,0	
		1999	79,8	82,8	79,8	79,9	83,0	79,0	81,3	81,1	83,3	80,9	82,7	84,2	
		2000	89,3	88,5	92,3	82,4	90,8	88,6	89,5	87,1	90,4	88,9	93,5	93,2	
		2001	92,2	90,6	91,7	88,7	87,3	95,9	91,5	94,1	89,9	92,8	94,7	96,4	
		2002	92,2	94,8	97,2	101,7	98,9	97,9	101,8	104,5	102,5	101,4	102,7	100,6	
		2003	97,8	100,4	97,9	98,0	99,8	98,1	98,3	97,5	98,8	98,8	99,2	96,9	
		2004	96,6	100,7	101,6	99,3	101,6	101,6	102,9	101,8	102,4	99,1	103,2	100,0	
		2005	99,6	99,7	102,1	103,7	102,4	99,1	95,8	96,7	98,9	97,6	102,5	101,7	
		2006	104,5	99,7	99,7	102,8	104,4	108,5	110,5	108,5	108,4	110,4	108,6	112,6	
		2007	110,7	113,7	115,1	109,8	115,5	110,6	108,7	113,0	110,2	111,1	110,8	110,1	
		2008	112,4	110,6	110,1	112,6	109,5	109,2	112,1	109,3	104,3	100,1	93,7	82,0	
2009	83,3	85,7													



**Annexure A - Historical indices 1998 to 2009**

**Table 31 - Indices of the basic iron and steel products major group**

			Jan	Feb	Mar	Apr	May	Jun	Jul	Aug	Sep	Oct	Nov	Dec	Year Ave
	Weight	Year													
Actual indices	7,7	1998	79,9	79,6	84,3	81,3	79,1	96,5	86,9	81,5	82,8	82,8	70,6	61,3	80,6
		1999	66,9	77,1	72,1	78,4	80,0	81,6	81,0	82,2	82,4	94,7	90,5	77,6	80,4
		2000	90,6	88,2	106,7	95,5	104,1	100,8	102,7	88,0	95,4	103,7	99,9	81,4	96,4
		2001	92,7	87,3	95,2	90,7	88,7	98,6	102,2	98,7	92,5	102,7	102,3	105,0	96,4
		2002	91,0	92,3	99,9	89,0	92,2	105,9	111,1	114,9	108,2	111,0	111,2	100,0	102,2
		2003	106,5	105,0	108,8	103,5	114,3	99,4	99,6	100,4	101,7	114,1	111,9	101,2	105,5
		2004	107,7	104,5	100,5	109,2	108,5	109,4	111,9	111,6	114,1	117,6	114,0	95,1	108,7
		2005	102,3	101,1	108,0	108,2	112,0	98,4	94,5	92,2	90,4	97,9	100,6	94,0	100,0
		2006	102,7	91,7	97,4	104,2	103,6	111,1	119,5	108,8	115,9	123,5	107,4	106,3	107,7
		2007	108,1	106,6	119,5	106,0	118,8	104,0	102,6	105,2	107,9	111,8	102,7	100,4	107,8
		2008	102,1	92,6	108,5	103,5	107,8	108,5	109,6	113,2	99,9	88,3	64,4	39,0	94,8
2009	47,4	51,5													
Seasonal adjusted indices	7,7	1998	84,4	84,0	84,7	80,8	74,0	89,4	82,9	83,2	82,5	78,4	70,6	70,1	
		1999	70,3	81,7	71,5	78,7	75,9	76,6	77,2	82,8	82,6	89,3	89,6	88,8	
		2000	94,7	93,4	104,9	96,3	100,1	96,2	98,1	87,7	96,5	97,3	97,6	92,4	
		2001	96,0	92,1	93,0	92,4	86,4	95,7	98,2	97,9	93,4	96,3	98,9	117,9	
		2002	93,7	96,9	97,7	90,5	90,3	104,3	107,9	114,1	109,5	104,3	106,5	110,3	
		2003	108,9	109,9	107,0	104,8	112,4	98,6	97,7	100,1	102,2	107,4	107,6	110,2	
		2004	109,7	109,3	99,1	109,6	106,3	109,1	111,2	111,8	114,0	110,5	110,6	102,2	
		2005	103,9	106,7	106,6	108,1	109,4	98,1	94,2	92,6	89,0	91,6	99,5	100,1	
		2006	105,0	97,9	95,5	104,0	100,6	110,4	119,0	109,4	113,0	115,1	108,0	112,9	
		2007	111,0	115,3	116,9	106,1	115,3	102,7	101,4	105,4	103,9	104,0	105,3	106,3	
		2008	105,8	100,9	105,8	103,7	104,4	106,8	108,0	113,3	95,8	81,9	66,7	41,2	
2009	49,3	56,4													

**Annexure A - Historical indices 1998 to 2009**

**Table 32 - Indices of the basic precious and non-ferrous metal major group**

			Jan	Feb	Mar	Apr	May	Jun	Jul	Aug	Sep	Oct	Nov	Dec	Year Ave
	Weight	Year													
Actual indices	3,4	1998	69,0	69,0	68,4	67,8	72,0	73,8	82,4	78,9	81,0	84,4	76,9	75,1	74,9
		1999	72,3	73,8	75,0	66,1	77,9	79,7	87,0	81,7	82,5	79,4	88,1	89,4	79,4
		2000	89,5	86,1	92,5	85,9	89,5	93,0	93,7	94,0	92,9	94,5	93,3	86,6	91,0
		2001	88,1	90,4	96,0	84,3	88,1	90,4	94,2	93,0	84,6	82,5	88,6	87,9	89,0
		2002	86,1	88,7	92,7	88,8	94,8	95,0	94,5	96,2	91,5	95,1	96,2	80,2	91,7
		2003	90,1	86,6	95,0	88,8	92,7	90,3	93,5	94,3	90,3	96,1	97,6	85,6	91,7
		2004	91,4	92,6	99,5	96,3	99,9	95,2	97,4	100,9	96,3	99,8	99,7	88,9	96,5
		2005	89,1	90,3	104,2	91,0	99,1	99,2	102,9	103,5	102,9	108,7	107,0	102,0	100,0
		2006	105,3	100,4	114,8	111,8	109,6	107,1	110,0	109,8	106,5	107,9	113,4	108,8	108,8
		2007	103,5	99,8	114,7	104,9	112,6	110,0	104,4	116,5	109,6	115,6	111,4	108,9	109,3
		2008	102,2	103,7	103,6	103,6	107,7	98,3	102,2	103,2	100,4	105,9	100,6	101,8	102,8
2009	89,7	87,0													
Seasonal adjusted indices	3,4	1998	70,0	73,7	67,9	70,7	71,2	75,7	78,2	77,4	80,6	81,0	76,3	75,5	
		1999	73,7	77,5	74,6	69,4	77,9	80,5	82,7	79,9	82,2	76,3	87,3	91,2	
		2000	91,7	89,1	91,8	90,3	89,8	92,7	89,2	91,5	93,1	91,2	92,1	89,6	
		2001	90,7	93,2	94,5	88,3	88,1	89,6	90,5	90,1	85,2	79,9	86,7	92,4	
		2002	89,0	91,7	90,3	92,3	94,1	94,4	91,5	93,0	92,6	92,2	93,6	84,9	
		2003	93,3	89,9	92,0	91,3	91,5	90,2	91,4	91,2	91,4	93,0	94,6	90,7	
		2004	95,0	97,0	95,8	98,4	98,2	95,6	95,5	97,8	97,4	96,2	96,6	93,4	
		2005	92,8	95,7	100,0	92,5	97,2	100,2	101,4	100,6	103,8	104,4	103,7	105,3	
		2006	110,2	107,5	109,7	113,7	107,4	108,6	108,6	106,8	107,4	103,2	110,2	111,5	
		2007	108,5	107,5	109,5	106,7	110,3	111,9	103,2	113,5	110,4	110,2	108,5	110,5	
		2008	107,4	112,4	98,8	105,5	105,5	100,1	101,0	100,6	101,3	100,9	98,1	102,7	
2009	94,4	94,6													

**Annexure A - Historical indices 1998 to 2009**

**Table 33 - Indices of the structural metal products and tanks, reservoirs and steam generators major group**

			Jan	Feb	Mar	Apr	May	Jun	Jul	Aug	Sep	Oct	Nov	Dec	Year Ave
	Weight	Year													
Actual indices	2,0	1998	96,7	104,3	105,8	94,3	107,5	120,1	113,1	109,0	119,5	114,3	136,0	121,4	111,8
		1999	81,2	105,4	108,6	99,9	100,7	80,0	92,3	87,9	98,4	81,4	97,3	63,3	91,4
		2000	83,2	85,4	94,8	70,3	91,2	77,6	81,6	89,0	82,2	94,4	103,6	80,7	86,2
		2001	77,6	81,9	91,4	80,5	91,6	117,1	103,1	111,0	113,9	106,9	115,7	68,1	96,6
		2002	79,3	95,1	92,0	111,5	100,6	96,5	102,5	115,9	109,9	108,6	112,5	83,8	100,7
		2003	68,6	99,0	101,7	103,0	93,7	100,3	96,2	99,1	95,2	100,5	108,5	60,8	93,9
		2004	72,3	88,7	127,0	112,4	124,7	138,2	116,1	110,6	112,7	104,9	123,5	73,0	108,7
		2005	70,7	90,6	102,5	104,1	109,4	100,9	102,0	101,3	108,8	109,7	118,3	81,7	100,0
		2006	78,8	95,7	108,4	92,6	109,3	116,3	118,6	115,6	113,2	126,2	122,5	83,0	106,7
		2007	89,4	106,4	121,2	101,8	120,6	126,5	119,8	124,7	135,0	141,6	142,0	95,2	118,7
		2008	97,1	124,3	127,8	118,5	144,3	135,0	136,6	127,1	129,4	131,8	136,2	81,8	124,2
2009	74,5	103,8													
Seasonal adjusted indices	2,0	1998	120,8	105,2	104,2	102,2	106,9	115,0	112,9	111,9	115,5	103,4	112,0	139,5	
		1999	99,2	107,1	106,3	109,3	99,3	78,0	91,6	86,7	93,3	75,2	81,2	74,5	
		2000	101,1	87,5	92,8	76,0	89,8	76,4	80,3	84,6	76,4	88,7	87,8	98,4	
		2001	95,2	84,6	89,1	85,4	89,3	115,8	100,6	102,8	105,8	100,9	99,3	84,5	
		2002	99,9	99,7	90,0	114,7	97,3	94,4	99,2	106,8	102,2	102,0	97,0	106,4	
		2003	88,5	105,5	99,8	103,8	89,5	96,7	92,1	91,8	89,1	94,0	93,9	78,2	
		2004	95,5	95,4	124,0	112,4	118,3	131,3	110,6	103,9	105,4	97,3	107,3	95,3	
		2005	94,3	97,6	99,2	105,4	102,3	95,1	96,7	96,5	102,2	100,7	102,8	107,6	
		2006	105,1	102,7	104,3	96,1	101,5	109,0	112,3	111,3	105,8	114,2	106,3	110,1	
		2007	118,4	113,4	117,2	108,3	111,8	118,5	113,0	120,2	125,9	126,8	123,7	127,0	
		2008	128,0	131,1	123,7	128,0	134,5	126,3	128,7	122,2	120,6	116,9	119,3	109,4	
2009	97,9	109,2													

**Annexure A - Historical indices 1998 to 2009**

**Table 34 - Indices of the other fabricated metal products and metal service activities major group**

			Jan	Feb	Mar	Apr	May	Jun	Jul	Aug	Sep	Oct	Nov	Dec	Year Ave
	Weight	Year													
Actual indices	3,8	1998	73,1	97,7	91,7	82,7	80,1	81,0	87,9	82,8	87,9	89,9	93,5	61,3	84,1
		1999	65,9	78,8	81,4	80,9	83,1	78,6	85,4	82,6	98,8	84,9	90,9	64,7	81,3
		2000	79,0	90,7	88,5	70,8	87,9	90,8	91,4	100,7	92,7	95,0	104,5	73,9	88,8
		2001	78,3	93,3	92,5	81,5	93,6	98,1	93,9	98,3	98,7	108,8	119,2	67,8	93,7
		2002	78,9	109,2	107,5	101,3	112,6	100,7	109,9	120,3	118,1	126,7	121,6	83,6	107,5
		2003	88,8	108,1	109,6	94,8	108,0	105,2	112,2	102,8	106,3	113,8	111,6	79,3	103,4
		2004	81,2	104,8	107,6	86,9	104,3	104,4	111,6	104,5	107,6	105,8	109,8	80,8	100,8
		2005	83,4	96,6	101,3	93,4	97,0	99,7	102,3	108,4	109,9	103,6	122,8	81,5	100,0
		2006	83,1	101,0	112,8	96,3	110,0	119,3	117,7	114,6	114,5	126,7	131,0	93,3	110,0
		2007	92,9	121,2	136,8	115,1	127,1	132,2	134,1	139,8	126,1	145,2	140,3	88,4	124,9
		2008	99,7	114,5	134,3	123,5	128,2	138,6	141,8	126,5	129,8	145,1	143,5	84,1	125,8
2009	93,7	111,8													
Seasonal adjusted indices	3,8	1998	86,0	96,5	89,3	83,5	80,0	82,7	84,4	79,9	82,0	81,9	83,0	79,5	
		1999	78,3	77,3	79,3	83,0	82,7	79,0	82,4	78,9	92,9	77,6	80,7	83,4	
		2000	94,7	88,6	86,4	74,0	86,8	89,9	88,3	95,7	87,7	86,6	93,2	94,7	
		2001	94,9	90,6	90,1	86,8	91,9	96,2	90,6	93,1	93,8	98,9	106,6	86,5	
		2002	96,1	106,3	104,7	109,3	110,1	98,2	105,6	114,1	112,1	114,3	109,2	106,4	
		2003	108,9	106,0	106,1	102,9	105,8	102,1	107,1	97,7	100,7	102,2	100,4	100,8	
		2004	100,3	104,2	103,3	94,5	102,4	101,0	105,5	99,5	102,1	94,7	98,6	103,0	
		2005	103,8	97,6	96,3	101,2	95,7	95,8	95,9	103,1	105,0	92,6	109,8	104,3	
		2006	104,1	103,9	106,3	103,8	109,0	113,7	110,0	108,6	110,3	112,7	116,4	120,3	
		2007	117,2	126,3	128,3	123,4	126,3	124,8	125,2	132,4	122,5	128,5	124,1	114,8	
		2008	126,6	120,4	125,5	132,3	127,3	130,1	132,3	119,7	126,8	127,9	126,6	109,8	
2009	119,6	117,9													

**Annexure A - Historical indices 1998 to 2009**

**Table 35 - Indices of the general purpose machinery major group**

			Jan	Feb	Mar	Apr	May	Jun	Jul	Aug	Sep	Oct	Nov	Dec	Year Ave
	Weight	Year													
Actual indices	2,4	1998	69,9	82,4	92,9	90,9	96,7	98,7	83,0	88,9	99,2	84,4	84,0	70,7	86,8
		1999	79,0	84,6	100,9	90,3	102,5	105,7	86,6	94,4	88,6	89,1	72,5	64,6	88,2
		2000	65,3	89,0	97,0	68,4	80,3	93,7	98,7	86,9	109,4	93,8	87,7	80,2	87,5
		2001	70,5	95,0	86,6	91,0	84,2	103,4	88,0	102,0	94,8	90,4	83,6	83,3	89,4
		2002	73,4	91,4	104,4	88,9	101,0	95,0	99,9	96,1	110,8	102,4	102,6	82,4	95,7
		2003	80,6	96,8	83,8	96,9	91,0	95,5	93,4	93,9	113,3	104,1	102,8	78,8	94,2
		2004	81,9	92,6	100,8	95,3	104,8	104,3	103,9	104,2	109,9	110,3	113,2	86,6	100,7
		2005	73,1	97,0	106,4	103,5	102,7	112,7	96,8	99,2	109,0	107,2	108,3	84,1	100,0
		2006	77,7	86,3	96,0	89,8	96,6	100,6	98,6	107,8	109,4	112,8	111,5	92,3	98,3
		2007	84,6	95,1	108,1	99,0	111,9	107,0	107,7	111,8	109,3	117,2	114,5	92,2	104,9
		2008	89,1	95,3	100,7	96,7	93,6	93,0	100,6	94,1	92,3	95,9	95,2	73,8	93,4
2009	68,9	71,9													
Seasonal adjusted indices	2,4	1998	88,9	85,5	88,2	86,1	92,3	88,2	79,8	83,7	89,7	84,0	88,8	85,9	
		1999	99,7	86,2	95,8	87,6	98,7	94,4	84,2	90,4	79,5	87,9	76,5	77,1	
		2000	81,2	89,2	92,2	67,7	78,2	84,2	97,1	84,3	97,7	91,1	91,5	94,2	
		2001	86,9	94,3	82,1	91,3	82,9	95,2	86,8	100,1	84,0	86,6	84,7	97,4	
		2002	89,9	90,8	99,7	89,5	100,6	89,4	98,8	94,8	98,1	96,7	100,4	95,8	
		2003	98,3	97,8	80,3	98,2	90,4	91,8	92,6	92,9	100,5	97,2	97,1	91,4	
		2004	99,4	95,8	97,1	97,1	103,5	101,3	103,7	102,5	98,6	101,5	104,5	100,3	
		2005	88,1	102,5	102,9	106,3	101,0	110,4	96,5	96,9	99,1	97,6	98,5	96,8	
		2006	93,4	92,5	93,5	92,3	95,1	98,5	98,4	104,4	101,0	101,9	100,7	104,9	
		2007	101,2	102,9	105,7	102,3	110,3	105,1	107,3	107,5	102,1	105,5	103,2	103,8	
		2008	106,3	103,6	98,6	100,2	92,6	91,5	100,1	90,1	86,5	86,2	85,9	82,8	
2009	82,1	78,4													

**Annexure A - Historical indices 1998 to 2009**

**Table 36 - Indices of the special purpose machinery major group**

			Jan	Feb	Mar	Apr	May	Jun	Jul	Aug	Sep	Oct	Nov	Dec	Year Ave
	Weight	Year													
Actual indices	3,1	1998	88,9	105,8	95,9	76,0	77,2	73,9	91,4	81,8	91,9	89,5	75,6	71,6	85,0
		1999	75,3	87,0	85,8	49,6	75,7	68,6	81,0	71,4	70,6	76,2	70,5	70,8	73,5
		2000	55,3	81,9	81,5	56,1	80,9	73,2	75,0	74,5	84,4	74,1	96,6	84,1	76,5
		2001	82,7	92,1	116,7	68,2	80,6	98,3	89,6	94,5	89,4	105,3	93,5	79,2	90,8
		2002	80,5	85,7	120,2	98,1	95,2	103,2	111,9	121,2	104,7	105,8	108,6	92,6	102,3
		2003	67,6	94,1	116,3	70,9	90,3	117,0	114,0	119,2	108,6	98,1	99,1	88,5	98,6
		2004	67,9	99,4	130,4	71,1	84,6	92,0	98,1	103,6	95,4	97,8	111,3	93,6	95,4
		2005	94,3	90,4	120,5	85,2	93,6	97,9	92,6	102,2	111,4	113,7	110,3	87,7	100,0
		2006	94,5	93,2	103,8	79,1	102,4	103,4	101,0	117,2	107,1	116,4	115,3	102,7	103,0
		2007	97,8	109,8	122,6	95,1	104,8	108,5	113,1	116,0	110,8	112,9	119,7	101,9	109,4
		2008	105,6	112,1	132,1	100,5	94,7	103,0	110,1	110,4	107,5	119,7	111,8	98,4	108,8
2009	91,3	95,3													
Seasonal adjusted indices	3,1	1998	95,2	97,2	83,4	90,0	83,9	78,1	87,6	79,8	84,2	78,3	78,7	82,5	
		1999	81,6	79,7	74,1	60,4	81,9	71,4	77,5	69,7	66,1	68,3	70,6	79,9	
		2000	60,6	75,9	69,4	70,7	87,4	74,5	71,4	71,7	80,8	68,1	93,7	93,3	
		2001	92,3	86,5	98,5	88,3	87,3	97,9	85,3	88,9	86,7	99,3	88,7	86,8	
		2002	90,4	82,5	100,2	128,8	104,0	101,2	107,2	111,8	101,7	100,7	102,0	101,6	
		2003	75,7	92,1	97,2	92,6	99,0	114,7	110,0	108,5	105,1	93,7	92,4	96,8	
		2004	75,4	98,8	110,4	91,2	92,4	90,8	95,3	94,2	92,0	93,2	103,6	102,3	
		2005	103,5	90,1	103,6	106,2	101,9	97,8	90,8	93,8	107,7	107,5	102,1	95,2	
		2006	102,9	93,6	90,2	95,7	111,4	104,2	100,0	109,2	103,6	108,3	106,4	111,1	
		2007	105,8	110,8	107,2	112,5	114,3	110,3	112,7	109,0	107,8	103,7	110,3	109,5	
		2008	114,2	113,7	116,1	117,8	103,2	104,8	109,9	103,8	104,8	109,6	103,4	105,3	
2009	98,9	96,7													

**Annexure A - Historical indices 1998 to 2009**

**Table 37 - Indices of the domestic appliances and office, accounting and computing machinery major group**

			Jan	Feb	Mar	Apr	May	Jun	Jul	Aug	Sep	Oct	Nov	Dec	Year Ave
	Weight	Year													
Actual indices	0,6	1998	50,4	75,5	69,9	68,3	83,1	71,3	79,5	78,4	86,2	101,4	91,7	52,9	75,7
		1999	46,7	62,8	67,2	62,9	75,5	81,2	91,3	76,2	87,2	95,5	91,1	59,2	74,7
		2000	59,9	81,9	93,0	60,4	78,5	102,1	89,7	85,2	100,2	89,8	95,9	59,4	83,0
		2001	53,0	83,0	84,7	69,9	80,4	98,2	86,5	90,8	85,6	104,7	117,6	57,8	84,4
		2002	59,3	91,4	91,5	90,9	104,0	94,5	95,0	70,1	89,1	100,1	136,3	67,6	90,8
		2003	64,1	98,7	84,6	71,4	82,8	81,8	83,8	100,8	100,5	101,8	126,7	55,4	87,7
		2004	59,3	83,0	91,1	72,9	93,8	86,3	90,0	101,0	105,4	95,0	125,1	75,7	89,9
		2005	77,5	91,9	95,3	87,9	94,7	99,3	99,8	106,7	107,2	122,3	129,2	88,3	100,0
		2006	96,9	103,6	118,0	111,1	120,3	109,1	109,7	118,1	113,3	122,8	128,9	86,4	111,5
		2007	99,2	111,2	118,0	101,2	123,3	107,5	98,2	111,5	108,7	121,6	120,9	73,8	107,9
		2008	86,7	111,8	108,4	108,2	103,8	95,5	103,7	110,5	109,8	120,3	121,9	71,7	104,4
2009	88,6	109,1													
Seasonal adjusted indices	0,6	1998	79,1	79,5	71,6	72,4	79,2	70,3	72,4	74,5	77,5	81,1	76,3	75,2	
		1999	71,6	65,3	68,0	68,2	72,6	78,7	83,6	72,8	79,0	78,1	75,0	83,5	
		2000	89,9	83,5	93,2	66,9	76,3	97,5	83,0	81,2	91,8	75,1	77,9	83,7	
		2001	77,7	83,0	83,8	78,3	78,6	94,1	82,0	85,8	78,7	89,4	94,1	80,6	
		2002	85,1	90,1	89,8	102,5	102,2	91,6	92,2	65,4	82,7	86,4	108,0	93,6	
		2003	89,1	96,9	82,9	80,0	80,7	81,0	83,2	93,5	94,1	88,6	100,6	75,1	
		2004	78,8	81,8	89,3	81,2	91,2	86,7	90,9	93,6	99,2	82,7	101,0	101,5	
		2005	98,3	90,9	92,6	96,8	92,0	101,3	101,7	99,5	101,2	107,0	106,5	117,3	
		2006	117,9	102,2	113,8	120,9	117,5	111,6	112,6	110,9	107,9	107,3	108,0	115,3	
		2007	117,2	108,6	113,4	108,6	120,5	110,7	101,0	105,6	104,6	106,2	102,4	99,0	
		2008	100,6	107,7	104,2	115,3	101,6	98,6	107,0	104,8	106,1	105,0	103,8	96,7	
2009	102,1	104,3													

**Annexure A - Historical indices 1998 to 2009**

**Table 38 - Indices of the electrical machinery division**

			Jan	Feb	Mar	Apr	May	Jun	Jul	Aug	Sep	Oct	Nov	Dec	Year Ave
	Weight	Year													
Actual indices	2,5	1998	88,0	110,0	102,7	95,6	114,7	111,0	118,2	104,8	114,7	115,8	119,0	77,4	106,0
		1999	88,5	122,0	109,1	100,8	97,6	100,7	100,8	102,8	105,1	123,7	107,1	85,7	103,7
		2000	92,8	108,3	115,4	95,1	103,9	120,7	110,3	104,0	120,4	127,9	111,3	101,9	109,3
		2001	94,3	111,6	116,7	107,3	110,2	116,8	103,2	109,3	114,2	123,3	116,1	92,7	109,6
		2002	90,2	107,6	110,5	111,5	115,2	111,2	114,5	116,1	107,2	121,2	125,0	87,4	109,8
		2003	94,0	113,7	110,8	110,5	109,2	113,5	108,3	109,7	103,9	106,0	115,0	84,0	106,6
		2004	79,3	102,4	105,8	97,5	104,4	103,1	108,3	110,6	108,2	105,7	113,4	84,0	101,9
		2005	74,7	94,4	108,3	93,4	103,4	103,9	103,8	101,3	110,0	108,8	112,9	85,2	100,0
		2006	81,2	96,7	105,9	94,2	108,4	113,2	108,7	116,3	112,1	121,2	120,6	96,7	106,3
		2007	85,7	101,8	113,9	99,9	112,3	115,6	116,4	118,9	117,7	131,6	129,3	90,3	111,1
		2008	89,6	133,7	123,1	123,1	120,6	122,5	131,5	135,0	140,5	142,9	136,2	100,4	124,9
2009	101,5	128,4													
Seasonal adjusted indices	2,5	1998	102,3	102,5	95,1	91,8	107,1	100,8	108,2	97,8	103,2	97,6	101,3	94,3	
		1999	101,7	113,9	100,1	98,3	91,7	91,2	92,8	97,3	95,0	104,0	92,0	100,8	
		2000	105,3	101,1	105,3	93,6	97,7	109,4	102,4	97,6	109,6	108,0	95,8	117,8	
		2001	112,9	111,1	112,9	111,7	111,1	113,0	102,8	107,6	111,4	110,7	106,5	112,0	
		2002	110,4	107,8	106,5	116,2	115,3	107,8	114,2	112,2	104,6	109,6	114,0	104,3	
		2003	116,9	115,2	107,1	114,9	108,4	110,5	106,9	104,5	101,1	96,7	104,3	100,9	
		2004	101,6	104,9	102,2	101,7	102,8	100,3	106,3	105,0	105,1	96,3	101,7	102,7	
		2005	95,8	97,1	103,4	100,5	102,1	100,0	100,5	95,5	104,1	98,4	101,2	100,5	
		2006	105,2	99,5	100,4	101,6	107,0	109,7	105,8	109,7	105,4	108,9	108,3	113,8	
		2007	110,0	104,6	107,6	107,9	110,3	112,6	114,0	112,2	110,4	117,6	116,3	107,5	
		2008	114,3	136,7	116,4	132,6	118,5	119,7	129,8	127,6	132,3	127,5	122,5	119,3	
2009	129,1	130,6													



**Annexure A - Historical indices 1998 to 2009**

**Table 39 - Indices of the electric motors, generators and transformers major group**

			Jan	Feb	Mar	Apr	May	Jun	Jul	Aug	Sep	Oct	Nov	Dec	Year Ave
Actual indices	Weight	Year													
		0,5	1998	59,9	86,9	101,7	92,8	95,3	101,4	96,9	100,4	109,4	83,9	88,5	69,2
		1999	64,7	102,9	86,5	83,2	92,9	96,6	93,0	91,3	109,5	95,1	84,0	79,0	89,9
		2000	72,3	95,6	89,4	90,4	105,5	122,0	100,0	85,4	97,1	104,7	120,7	116,7	100,0
		2001	68,8	107,1	117,6	106,7	97,4	98,9	95,4	77,1	84,6	80,4	103,0	79,0	93,0
		2002	58,2	75,1	76,7	77,9	92,6	81,3	82,0	79,1	82,4	86,6	99,7	68,9	80,0
		2003	58,7	87,2	90,9	105,1	90,8	90,5	98,0	99,1	97,4	87,0	100,2	79,6	90,4
		2004	76,6	98,9	102,6	95,5	101,4	95,9	118,3	108,5	111,9	110,8	123,7	77,5	101,8
		2005	77,7	105,1	114,1	104,6	109,3	108,1	109,3	92,6	100,3	101,9	103,4	73,4	100,0
		2006	73,1	82,6	89,3	81,7	87,9	92,8	88,2	100,8	88,1	97,7	102,1	73,6	88,2
		2007	72,9	78,6	73,0	75,9	81,3	108,9	89,4	100,6	102,0	97,6	102,7	77,5	88,4
		2008	71,8	99,8	92,5	102,1	100,1	102,3	89,8	106,9	103,5	111,6	105,9	68,1	96,2
		2009	82,4	97,4											
Seasonal adjusted indices	0,5	1998	86,5	91,9	99,0	91,9	87,8	93,2	93,8	95,2	98,7	81,2	82,3	81,9	
		1999	92,3	106,3	84,1	82,5	86,0	89,6	89,7	89,8	100,5	93,1	75,8	92,2	
		2000	102,0	96,5	86,7	89,5	98,4	114,6	96,0	86,3	90,7	103,6	106,2	134,2	
		2001	95,2	106,9	113,9	106,4	91,8	94,3	90,4	78,4	80,5	79,7	88,7	91,0	
		2002	80,0	74,5	73,8	77,7	88,1	78,8	77,1	79,6	79,6	85,5	85,3	79,6	
		2003	79,4	87,1	87,4	105,9	87,3	88,8	91,7	97,0	94,4	84,7	86,0	93,3	
		2004	101,5	100,0	98,6	97,8	99,0	94,1	110,8	102,8	107,3	106,6	107,8	92,2	
		2005	99,9	107,2	111,0	108,7	107,7	105,7	103,8	85,5	95,4	95,9	91,2	88,4	
		2006	92,2	84,7	87,6	85,4	87,5	89,9	85,3	91,9	83,3	90,5	90,9	89,0	
		2007	90,2	80,7	72,6	79,4	81,2	104,6	88,5	91,1	96,4	88,9	91,6	93,9	
		2008	87,9	102,6	92,8	107,2	100,3	97,6	90,0	96,1	97,8	101,3	94,8	82,6	
		2009	100,1	100,2											

**Annexure A - Historical indices 1998 to 2009**

**Table 40 - Indices of the electricity distribution and control apparatus major group**

			Jan	Feb	Mar	Apr	May	Jun	Jul	Aug	Sep	Oct	Nov	Dec	Year Ave
	Weight	Year													
Actual indices	0,7	1998	50,3	48,9	45,6	52,0	45,4	51,7	55,6	59,7	58,9	67,7	53,2	37,4	52,2
		1999	47,1	57,0	66,2	53,0	56,5	51,0	55,1	56,5	54,2	65,5	54,1	40,4	54,7
		2000	47,5	59,2	63,9	49,2	74,2	64,1	60,9	53,1	65,3	68,9	63,1	42,7	59,3
		2001	47,1	59,7	64,6	55,1	63,0	70,5	66,2	54,7	68,1	83,2	73,5	41,5	62,3
		2002	59,3	64,1	70,9	75,4	81,1	84,5	82,7	77,3	63,7	88,2	75,9	58,7	73,5
		2003	58,3	71,7	84,2	58,3	76,7	82,7	72,9	90,6	95,2	94,9	91,7	62,0	78,3
		2004	54,5	79,6	87,9	69,1	80,8	93,1	86,5	99,6	100,4	108,8	110,7	85,3	88,0
		2005	68,9	93,2	110,1	84,7	108,7	94,5	106,0	104,5	110,5	109,3	119,8	89,9	100,0
		2006	87,0	106,4	110,2	92,6	110,9	117,1	117,1	117,7	119,4	120,2	116,4	87,6	108,6
		2007	78,6	90,4	111,1	106,1	95,6	104,5	119,9	117,8	126,7	138,1	131,4	92,0	109,4
		2008	73,8	135,5	103,7	113,7	115,8	116,4	119,1	127,4	143,5	137,8	135,4	88,9	117,6
2009	82,1	126,4													
Seasonal adjusted indices	0,7	1998	55,6	48,3	43,6	56,8	46,1	52,1	53,5	54,1	54,6	58,2	50,9	51,2	
		1999	53,3	56,9	63,0	58,5	56,8	49,9	52,9	52,0	50,4	55,3	52,0	55,3	
		2000	55,4	59,7	60,2	55,2	73,5	61,1	58,8	49,4	60,9	57,4	60,4	57,8	
		2001	56,9	60,9	60,4	63,1	62,0	65,9	64,1	51,2	63,1	69,4	69,3	54,9	
		2002	74,4	66,0	65,9	88,2	79,3	78,5	80,6	72,2	58,6	74,5	69,7	75,1	
		2003	75,0	74,6	78,7	69,2	75,1	76,8	70,9	84,2	86,9	81,5	82,9	76,9	
		2004	71,6	83,0	82,0	82,2	79,9	88,1	83,7	92,2	91,0	94,3	98,6	103,8	
		2005	91,9	96,5	103,2	99,9	108,9	91,0	102,0	96,7	99,0	95,3	105,9	108,8	
		2006	118,0	108,8	103,4	107,6	112,5	115,1	111,9	109,4	106,1	104,7	102,1	106,7	
		2007	107,1	91,3	105,5	121,6	97,5	103,8	113,8	110,1	111,6	120,1	115,5	113,3	
		2008	100,9	135,3	98,9	129,7	118,5	116,2	112,6	119,3	125,8	119,4	119,3	110,6	
2009	112,2	125,6													

**Annexure A - Historical indices 1998 to 2009**

**Table 41 - Indices of the insulated wire and cables major group**

			Jan	Feb	Mar	Apr	May	Jun	Jul	Aug	Sep	Oct	Nov	Dec	Year Ave
	Weight	Year													
Actual indices	0,1	1998	87,6	114,5	107,8	123,1	129,1	125,2	137,3	122,6	123,2	141,7	132,8	76,3	118,4
		1999	99,5	124,6	105,0	111,4	82,6	74,3	94,0	91,7	96,5	103,4	111,2	71,4	97,1
		2000	87,5	104,6	110,5	87,5	100,2	126,1	100,3	118,9	140,6	127,6	122,6	89,4	109,7
		2001	91,7	109,5	133,0	118,9	114,9	129,5	108,7	123,2	132,7	140,2	137,0	82,9	118,5
		2002	94,2	122,5	118,0	133,4	130,3	114,9	112,6	129,5	113,5	125,5	140,9	67,9	116,9
		2003	81,9	125,1	126,8	107,3	112,5	118,8	111,1	126,5	95,6	104,2	111,4	67,9	107,4
		2004	69,7	100,2	98,9	89,9	106,8	93,2	97,6	111,0	102,7	115,5	120,0	73,5	98,3
		2005	77,2	100,3	113,5	104,2	103,1	94,2	112,0	106,8	104,3	120,1	94,5	70,0	100,0
		2006	88,3	96,8	95,7	85,0	110,3	115,9	139,8	120,5	112,9	120,2	121,4	69,7	106,4
		2007	73,8	88,5	100,5	97,7	100,7	96,3	95,3	101,4	105,3	118,6	108,7	49,3	94,7
		2008	67,2	95,2	116,4	115,9	123,1	105,2	122,0	103,6	111,5	89,8	77,9	44,4	97,7
2009	68,3	54,6													
Seasonal adjusted indices	0,1	1998	107,8	108,8	107,9	117,2	126,0	121,8	132,8	118,9	117,8	125,7	116,7	115,0	
		1999	121,6	119,9	103,7	106,2	81,4	71,9	93,0	88,6	91,5	91,9	98,1	105,0	
		2000	107,2	101,5	107,1	83,9	99,6	121,7	101,2	113,2	133,2	114,2	107,7	128,6	
		2001	114,5	106,8	126,8	115,6	113,7	124,9	111,4	114,3	126,9	125,6	119,5	118,0	
		2002	120,9	120,2	110,8	131,9	127,7	111,7	114,8	117,8	109,4	112,4	121,8	96,5	
		2003	108,1	123,6	119,9	107,3	108,2	116,9	110,6	113,6	93,0	92,8	95,5	97,0	
		2004	94,2	100,2	94,2	90,4	101,9	92,2	94,3	99,3	99,8	102,0	102,9	106,1	
		2005	106,3	102,1	109,4	104,6	97,3	93,4	105,3	95,9	100,0	105,6	81,4	102,8	
		2006	123,0	101,4	92,1	84,5	103,7	114,7	128,7	109,5	106,2	104,9	105,3	104,5	
		2007	103,6	94,7	97,4	95,9	93,9	95,2	86,4	93,0	97,8	103,6	94,3	75,4	
		2008	94,7	103,3	113,1	113,0	114,7	103,1	109,9	95,2	103,1	78,7	67,7	68,6	
2009	96,6	59,6													

**Annexure A - Historical indices 1998 to 2009**

**Table 42 - Indices of the accumulators, primary cells and primary batteries major group**

			Jan	Feb	Mar	Apr	May	Jun	Jul	Aug	Sep	Oct	Nov	Dec	Year Ave
Actual indices	Weight	Year													
	0,3														
Actual indices	0,3	1998	78,3	93,4	102,4	102,2	103,4	96,9	108,6	93,4	105,0	109,2	115,9	87,4	99,7
		1999	82,2	87,5	96,6	106,6	89,7	80,3	87,7	72,2	77,2	93,0	79,5	68,3	85,1
		2000	59,6	78,9	93,8	73,7	79,8	102,5	78,7	75,8	77,4	83,5	84,8	65,1	79,5
		2001	58,4	78,6	80,7	70,2	74,5	86,7	80,7	74,9	75,5	74,5	84,8	59,8	74,9
		2002	74,5	73,4	94,0	88,6	93,7	100,1	83,2	101,8	100,3	85,6	122,9	87,1	92,1
		2003	78,7	106,9	85,4	107,1	78,7	88,9	93,0	100,5	109,0	89,0	98,1	55,4	90,9
		2004	81,9	103,2	96,1	93,5	90,7	106,8	127,2	95,6	95,2	108,4	93,5	94,0	98,8
		2005	82,7	91,5	105,2	94,4	102,0	111,3	109,7	97,3	116,2	102,4	102,2	85,2	100,0
		2006	81,9	93,5	112,3	90,9	106,1	126,4	110,4	133,9	98,0	115,5	115,8	91,9	106,4
		2007	89,2	106,5	113,5	107,8	145,5	136,5	147,2	133,7	118,5	133,1	149,6	92,8	122,8
		2008	116,8	148,1	120,2	153,2	137,0	136,1	149,8	152,4	139,5	139,9	168,0	112,2	139,4
2009	103,8	113,3													
Seasonal adjusted indices	0,3	1998	100,5	90,9	97,5	101,5	97,4	95,0	104,2	97,6	102,9	106,2	104,0	99,3	
		1999	103,0	86,6	90,1	107,0	85,8	77,5	84,5	74,9	75,9	90,5	71,1	78,6	
		2000	72,9	78,5	87,2	74,8	78,0	97,4	76,0	76,9	76,0	82,0	76,0	75,9	
		2001	70,0	77,9	75,2	71,8	74,3	81,4	78,4	74,4	74,2	73,7	76,2	69,3	
		2002	88,8	71,8	89,3	91,3	95,2	92,7	80,5	99,1	98,3	85,0	112,1	100,7	
		2003	92,9	105,1	81,8	111,0	80,4	81,2	89,8	96,9	107,3	87,6	90,4	63,3	
		2004	96,8	102,6	93,2	97,9	92,1	96,7	120,2	91,8	94,8	105,6	87,4	107,5	
		2005	98,0	92,0	102,1	100,0	102,1	100,5	102,0	93,3	117,6	98,1	95,3	97,6	
		2006	98,4	95,8	109,2	97,6	104,3	113,9	100,5	128,1	100,5	110,2	106,5	107,0	
		2007	107,6	111,3	109,8	116,8	140,9	123,3	133,4	127,1	122,5	127,3	134,2	109,4	
		2008	142,2	156,8	116,2	167,0	131,7	122,9	135,4	143,8	145,1	134,6	148,7	133,9	
2009	126,7	119,8													

**Annexure A - Historical indices 1998 to 2009**

**Table 43 - Indices of the electric lamps and lighting equipment major group**

			Jan	Feb	Mar	Apr	May	Jun	Jul	Aug	Sep	Oct	Nov	Dec	Year Ave
Actual indices	Weight	Year													
		0,2	1998	72,0	92,1	102,7	88,2	105,9	106,7	116,3	110,2	113,1	115,1	114,5	57,6
		1999	76,5	81,4	85,6	107,6	84,9	87,2	96,6	82,3	92,3	94,8	105,9	53,1	87,4
		2000	70,8	90,3	79,6	70,7	103,5	68,7	98,3	100,0	93,1	127,0	110,3	87,5	91,7
		2001	70,8	94,3	89,6	76,6	89,2	78,9	80,8	88,2	89,5	110,5	103,8	65,2	86,5
		2002	73,0	113,5	95,6	102,7	111,7	95,0	100,5	113,6	103,0	132,3	131,0	77,4	104,1
		2003	73,2	83,8	92,3	110,3	111,4	101,6	113,2	105,8	94,9	96,3	113,7	77,9	97,9
		2004	76,4	95,0	104,8	93,3	108,9	108,2	104,7	103,9	105,5	119,5	126,8	82,7	102,5
		2005	70,0	75,8	106,5	94,3	106,4	96,1	110,8	104,8	108,3	114,5	125,8	86,6	100,0
		2006	76,2	91,0	98,1	93,9	105,8	102,5	115,3	107,6	124,1	126,9	138,3	74,9	104,6
		2007	74,7	114,9	116,9	104,8	130,9	119,9	129,8	128,8	114,0	152,0	144,3	76,4	117,3
		2008	82,1	123,2	132,5	135,4	132,8	132,9	157,5	165,7	168,5	182,1	181,0	103,0	141,4
		2009	111,6	152,6											
Seasonal adjusted indices	0,2	1998	93,2	92,5	104,7	97,0	104,3	105,3	102,9	104,3	105,1	96,7	93,7	90,5	
		1999	97,5	81,2	87,2	119,1	82,6	87,5	87,7	77,8	86,7	78,0	87,1	80,9	
		2000	89,7	90,0	81,5	77,8	99,3	70,0	91,3	94,6	88,8	103,2	91,0	128,2	
		2001	90,1	94,1	92,0	83,8	84,5	80,9	76,7	83,2	86,9	88,7	86,1	90,7	
		2002	95,1	114,4	98,2	111,1	104,6	97,7	96,1	107,1	100,9	107,0	108,4	103,0	
		2003	97,3	86,2	94,4	118,3	103,8	104,2	108,0	100,1	92,5	79,2	93,4	100,5	
		2004	104,1	99,7	106,7	99,9	101,4	110,1	98,2	98,9	101,7	100,7	103,5	105,3	
		2005	97,0	80,2	107,7	101,3	100,0	97,3	102,6	99,7	102,7	97,9	102,4	111,1	
		2006	107,7	95,9	98,4	101,2	100,3	103,8	105,6	101,7	116,0	109,2	112,9	97,5	
		2007	106,5	120,1	116,8	112,6	125,4	122,2	118,7	120,9	105,2	130,7	117,9	101,6	
		2008	118,0	127,5	132,7	145,2	127,5	135,7	143,6	154,9	154,9	156,4	148,1	138,8	
		2009	161,1	156,9											

**Annexure A - Historical indices 1998 to 2009**

**Table 44 - Indices of the other electrical equipment major group**

			Jan	Feb	Mar	Apr	May	Jun	Jul	Aug	Sep	Oct	Nov	Dec	Year Ave
	Weight	Year													
Actual indices	0,7	1998	113,7	139,7	110,2	81,3	135,0	121,4	129,9	100,6	122,5	120,2	139,8	90,2	117,0
		1999	103,2	161,6	135,8	105,4	119,8	138,9	120,5	136,5	127,8	178,0	133,6	119,9	131,8
		2000	130,1	136,9	153,6	121,7	110,2	140,1	141,3	120,6	144,5	162,5	111,1	129,8	133,5
		2001	130,4	140,5	131,2	126,5	135,8	139,6	121,7	136,2	135,6	148,4	125,5	131,7	133,6
		2002	114,1	126,2	135,0	123,5	127,0	132,9	146,1	134,4	127,1	145,4	136,9	121,1	130,8
		2003	133,7	134,1	121,9	133,2	129,0	134,2	123,7	109,5	117,8	123,4	135,0	112,1	125,6
		2004	96,7	115,1	121,3	115,9	113,8	117,1	119,3	119,9	118,2	94,4	108,7	94,6	111,3
		2005	76,3	92,0	103,0	92,0	93,8	111,3	92,8	103,8	115,5	112,1	116,6	91,0	100,0
		2006	80,7	99,2	114,5	107,4	121,5	121,0	107,2	120,9	123,7	139,7	135,8	133,6	117,1
		2007	105,2	127,9	147,7	107,2	138,2	127,0	122,5	128,9	122,2	146,4	139,4	107,0	126,6
		2008	114,6	160,1	164,9	136,0	131,6	139,3	163,7	155,6	163,1	172,2	148,2	140,2	149,1
2009	137,6	165,4													
Seasonal adjusted indices	0,7	1998	133,1	136,9	106,6	86,5	138,4	115,1	128,1	104,5	119,3	103,1	126,7	106,7	
		1999	117,2	158,1	131,1	113,9	124,0	132,6	118,4	142,0	124,8	153,5	124,5	136,8	
		2000	144,6	134,0	147,9	131,8	114,1	134,0	139,6	124,0	142,5	140,9	106,4	142,2	
		2001	144,7	138,9	126,4	135,7	140,4	134,0	119,6	138,2	133,7	130,9	121,3	141,4	
		2002	129,0	126,4	130,4	129,7	130,3	127,3	144,5	133,8	124,6	130,4	131,9	128,6	
		2003	156,1	136,3	118,1	137,6	130,8	128,5	122,5	107,8	114,5	112,6	127,9	119,8	
		2004	116,8	118,1	116,5	118,9	113,5	111,6	120,2	117,1	114,9	86,6	101,5	101,9	
		2005	94,2	95,0	96,6	94,7	92,3	106,8	94,9	101,3	111,9	102,4	108,8	99,0	
		2006	100,1	102,3	105,2	111,4	118,1	117,1	111,9	118,0	119,7	126,6	127,2	146,2	
		2007	129,7	131,4	133,6	112,1	133,0	124,5	129,4	125,9	118,5	131,6	132,0	117,6	
		2008	139,8	163,2	148,1	142,5	125,6	137,2	174,3	152,8	159,3	154,3	140,7	153,9	
2009	166,5	167,7													

**Annexure A - Historical indices 1998 to 2009**

**Table 45 - Indices of the radio, television and communication apparatus and professional equipment division**

			Jan	Feb	Mar	Apr	May	Jun	Jul	Aug	Sep	Oct	Nov	Dec	Year Ave
	Weight	Year													
Actual indices	1,1	1998	65,4	87,9	88,4	73,6	101,7	113,7	105,8	94,1	100,0	91,9	101,5	73,0	91,4
		1999	78,4	95,3	96,2	85,9	99,3	103,3	97,0	93,9	103,8	104,5	99,5	80,3	94,8
		2000	90,3	100,4	106,1	89,3	86,9	93,2	98,8	99,8	108,0	89,1	89,5	76,2	94,0
		2001	88,4	94,3	94,9	67,3	68,3	78,2	78,6	81,5	84,8	84,9	108,5	70,1	83,3
		2002	81,7	93,2	91,9	84,8	78,8	86,6	88,3	89,7	92,6	98,1	84,2	81,3	87,6
		2003	85,6	101,8	99,5	89,1	84,1	89,9	78,3	84,5	98,0	105,1	95,7	90,1	91,8
		2004	87,6	109,4	105,0	103,7	93,5	99,3	94,6	88,1	100,6	101,9	97,2	96,6	98,1
		2005	78,9	97,9	95,4	88,4	93,9	106,6	108,9	97,6	117,0	109,3	111,6	94,4	100,0
		2006	80,7	97,7	102,3	85,2	91,7	101,3	95,3	97,8	104,3	103,3	108,5	89,7	96,5
		2007	90,8	104,1	100,3	91,4	100,6	108,4	104,3	109,7	110,8	108,8	117,3	87,8	102,9
		2008	83,9	105,0	104,2	102,9	104,2	111,6	111,8	105,6	111,8	118,9	115,8	95,9	106,0
2009	74,6	92,5													
Seasonal adjusted indices	1,1	1998	80,1	89,5	81,5	82,7	102,1	112,0	105,9	94,2	93,3	90,8	99,5	90,9	
		1999	93,0	94,8	89,3	96,5	103,0	102,9	97,5	94,5	97,5	103,7	98,8	98,1	
		2000	103,2	97,0	98,4	99,1	93,7	94,2	100,3	101,6	101,7	87,8	89,4	90,9	
		2001	94,7	86,8	86,2	69,4	71,7	76,5	77,5	80,8	79,2	79,5	104,5	79,6	
		2002	87,3	84,9	84,0	87,6	84,2	84,7	87,6	89,8	86,0	90,9	80,4	89,8	
		2003	92,7	92,5	92,3	92,4	89,9	87,3	77,7	85,1	90,3	96,6	90,1	97,8	
		2004	96,4	100,3	99,3	109,1	99,0	95,5	93,4	89,0	91,9	93,3	90,0	103,9	
		2005	89,5	93,0	93,4	95,2	98,8	102,1	108,1	99,2	108,4	101,4	102,9	103,3	
		2006	93,0	94,4	101,2	92,9	96,6	96,3	93,5	98,8	96,0	95,9	98,2	97,9	
		2007	106,5	102,2	99,9	100,5	105,6	102,6	101,7	109,8	102,1	101,0	105,1	96,0	
		2008	99,0	104,4	104,0	113,8	108,6	105,3	108,5	105,2	103,1	110,5	103,3	105,1	
2009	88,9	92,5													

**Annexure A - Historical indices 1998 to 2009**

**Table 46 - Indices of the radio, television and communication apparatus and electronic lamps, tubes and components major group**

			Jan	Feb	Mar	Apr	May	Jun	Jul	Aug	Sep	Oct	Nov	Dec	Year Ave
	Weight	Year													
Actual indices	0,4	1998	68,4	96,4	91,8	73,3	119,9	136,5	125,6	108,8	120,1	109,8	120,0	86,0	104,7
		1999	87,5	111,6	109,5	98,7	118,5	122,6	114,0	108,4	123,2	122,2	116,1	94,6	110,6
		2000	106,8	119,3	127,2	105,5	96,5	106,3	110,4	116,9	129,3	100,9	89,2	85,8	107,8
		2001	99,3	98,0	101,8	53,8	58,6	78,2	73,2	78,3	84,0	80,1	118,2	64,6	82,3
		2002	84,1	89,1	94,7	82,0	65,4	75,4	78,0	82,7	92,1	90,8	81,7	79,1	82,9
		2003	82,4	100,7	97,9	75,7	67,5	74,8	65,0	70,9	97,3	101,6	82,8	83,9	83,4
		2004	78,8	106,3	95,9	87,6	71,2	93,0	81,7	71,5	100,2	97,4	86,6	95,6	88,8
		2005	70,2	102,1	88,6	85,0	84,7	106,8	114,7	98,2	124,2	113,9	112,6	98,9	100,0
		2006	67,9	100,5	102,8	89,5	94,1	114,2	108,2	109,4	112,7	115,2	128,4	102,7	103,8
		2007	90,4	107,8	112,6	95,1	106,6	111,5	112,4	107,4	112,5	113,2	129,1	98,9	108,1
		2008	84,6	114,1	121,7	120,5	103,0	127,3	127,7	117,1	122,2	130,6	128,3	114,3	117,6
2009	89,4	102,9													
Seasonal adjusted indices	0,4	1998	85,6	95,1	81,1	84,2	116,6	130,9	123,4	106,1	105,6	105,9	115,3	103,4	
		1999	104,0	107,6	97,8	111,1	120,2	119,2	112,2	106,2	109,2	118,8	113,6	111,4	
		2000	120,3	111,5	113,5	116,2	103,2	105,2	110,0	116,1	115,2	97,4	88,9	98,3	
		2001	107,5	89,3	90,2	57,7	66,9	78,8	74,6	79,0	74,2	76,2	119,6	71,7	
		2002	90,0	79,3	83,7	87,2	78,3	76,7	80,7	85,0	80,5	84,6	82,3	85,4	
		2003	89,1	89,0	88,2	80,6	82,1	75,7	67,1	73,6	84,9	93,1	81,5	88,9	
		2004	88,0	94,7	88,9	94,7	85,4	92,3	83,0	74,8	87,8	88,3	82,1	100,7	
		2005	81,5	93,2	84,3	93,0	99,7	103,5	114,0	101,7	110,2	103,2	103,3	103,6	
		2006	82,0	94,8	99,4	99,3	108,8	108,4	104,8	111,7	101,7	105,0	114,3	107,5	
		2007	111,8	105,4	109,5	106,3	121,8	104,5	107,0	107,9	103,5	103,7	112,8	103,4	
		2008	105,6	114,8	118,2	135,5	116,6	118,8	120,4	116,6	113,8	120,2	111,0	119,8	
2009	111,9	104,8													



**Annexure A - Historical indices 1998 to 2009**

**Table 47 - Indices of the medical, precision and optical instruments and the watches and clocks major group**

			Jan	Feb	Mar	Apr	May	Jun	Jul	Aug	Sep	Oct	Nov	Dec	Year Ave
	Weight	Year													
<b>Actual indices</b>	0,7	1998	64,7	78,3	88,5	79,6	74,4	78,4	75,7	73,0	69,0	64,5	73,7	53,7	72,8
		1999	66,8	71,1	78,1	67,8	69,7	74,1	71,8	73,1	74,4	78,4	75,3	58,9	71,6
		2000	65,4	71,7	73,4	65,0	74,9	75,2	83,9	74,7	75,3	73,3	96,8	63,5	74,4
		2001	75,2	88,3	85,7	79,4	76,5	76,4	82,2	82,8	83,5	87,7	96,0	74,1	82,3
		2002	77,2	95,2	86,9	85,7	90,6	95,9	96,5	94,5	90,9	103,1	84,7	81,6	90,2
		2003	86,9	100,4	98,7	100,5	98,9	103,0	90,0	96,2	96,2	106,1	106,6	94,1	98,1
		2004	94,3	109,9	111,7	117,7	113,9	103,3	105,4	102,8	98,5	104,0	105,6	95,2	105,2
		2005	84,4	95,3	99,7	90,6	99,7	106,4	105,3	97,3	112,4	106,4	111,0	91,6	100,0
		2006	88,8	96,0	102,0	82,5	90,1	93,2	87,1	90,4	99,0	95,7	95,9	81,5	91,9
		2007	91,1	101,7	92,5	89,1	96,8	106,5	99,2	111,2	109,7	106,0	109,8	80,7	99,5
		2008	83,4	99,2	93,1	91,8	104,9	101,7	101,7	98,3	105,2	111,5	107,8	84,3	98,6
2009	65,2	85,9													
<b>Seasonal adjusted indices</b>	0,7	1998	69,5	78,8	82,3	79,9	74,2	75,7	72,4	71,6	69,6	61,7	69,1	66,8	
		1999	71,9	70,2	73,1	68,6	69,8	71,8	69,3	72,0	75,0	74,7	70,4	72,6	
		2000	70,5	69,2	69,2	66,3	75,3	73,1	81,8	73,9	75,9	69,4	90,3	76,6	
		2001	81,7	84,3	82,1	81,3	76,5	74,2	80,4	82,6	84,4	82,7	89,3	87,6	
		2002	84,6	90,5	84,2	88,1	90,2	92,9	94,5	94,8	91,6	97,3	78,6	94,1	
		2003	96,3	96,1	96,5	104,3	97,9	99,1	88,4	96,7	95,9	100,2	98,9	106,9	
		2004	105,0	106,1	109,9	123,7	112,8	98,6	104,0	103,4	96,0	98,2	98,0	107,1	
		2005	94,5	92,8	99,1	96,5	98,2	101,2	104,3	97,6	107,2	100,3	102,7	103,0	
		2006	100,0	94,2	102,3	88,9	88,8	88,6	86,4	90,6	92,4	90,1	88,0	91,9	
		2007	103,1	100,1	93,8	96,8	95,3	101,4	98,4	111,1	101,1	99,4	100,3	91,4	
		2008	94,8	97,9	95,0	100,1	103,5	96,8	101,0	98,0	96,3	104,3	98,5	95,8	
2009	74,4	84,7													

**Annexure A - Historical indices 1998 to 2009**

**Table 48 - Indices of the motor vehicles, parts and accessories and other transport equipment division**

			Jan	Feb	Mar	Apr	May	Jun	Jul	Aug	Sep	Oct	Nov	Dec	Year Ave
	Weight	Year													
<b>Actual indices</b>	<b>10,9</b>	<b>1998</b>	55,8	62,3	69,2	64,6	69,2	69,2	68,0	59,2	62,6	73,1	70,2	44,1	64,0
		<b>1999</b>	56,1	66,9	66,8	66,1	69,3	72,1	73,2	72,8	74,5	77,9	80,4	53,5	69,1
		<b>2000</b>	55,3	81,6	94,6	66,2	77,0	82,8	79,8	81,6	85,9	91,8	90,2	61,5	79,0
		<b>2001</b>	68,2	87,9	99,2	73,7	88,7	90,2	89,1	73,7	87,3	109,9	97,0	60,0	85,4
		<b>2002</b>	67,5	90,2	91,3	88,5	96,2	84,5	96,3	86,5	90,1	104,4	96,1	58,3	87,5
		<b>2003</b>	73,1	85,9	90,9	82,5	87,0	81,0	90,8	90,7	94,2	96,1	89,2	57,0	84,9
		<b>2004</b>	71,9	86,3	91,6	76,0	92,8	90,4	96,9	101,7	103,7	108,4	103,0	60,7	90,3
		<b>2005</b>	82,9	96,8	94,9	91,8	104,5	100,9	102,2	111,8	115,9	109,7	119,8	68,8	100,0
		<b>2006</b>	96,3	111,7	116,2	91,9	119,4	116,9	115,3	122,7	114,6	126,5	134,1	74,1	111,6
		<b>2007</b>	101,3	117,1	122,2	101,8	119,2	110,5	120,1	125,6	82,4	141,0	132,7	72,6	112,2
		<b>2008</b>	95,7	118,4	111,4	121,3	116,6	113,4	112,4	109,3	109,0	116,0	96,9	48,6	105,8
<b>2009</b>	60,8	74,6													
<b>Seasonal adjusted indices</b>	<b>10,9</b>	<b>1998</b>	65,6	61,4	65,9	65,5	64,4	66,3	64,4	58,1	61,7	63,7	64,1	65,2	
		<b>1999</b>	66,6	64,9	62,3	68,4	65,3	69,0	69,7	71,9	72,5	67,8	72,7	79,3	
		<b>2000</b>	66,3	78,6	87,0	69,3	73,3	80,0	75,8	80,0	82,9	79,7	81,3	88,7	
		<b>2001</b>	82,6	84,5	90,7	78,7	85,0	89,1	84,7	72,4	83,7	95,0	88,2	88,0	
		<b>2002</b>	81,1	87,3	82,9	95,2	92,2	84,7	91,9	83,1	85,8	90,6	87,4	85,1	
		<b>2003</b>	86,9	83,9	84,2	88,6	82,9	81,3	86,7	85,9	89,3	83,5	80,8	84,9	
		<b>2004</b>	84,4	85,0	86,1	82,0	88,2	90,7	92,5	94,9	98,6	95,0	92,2	91,8	
		<b>2005</b>	96,0	95,3	90,5	99,3	98,8	100,6	98,1	102,8	110,0	96,3	106,5	106,7	
		<b>2006</b>	111,9	109,6	111,5	100,3	112,9	115,6	111,0	112,3	108,9	111,0	118,6	115,0	
		<b>2007</b>	118,4	114,2	117,6	111,9	112,5	108,6	116,2	115,7	78,5	123,3	116,9	113,4	
		<b>2008</b>	112,1	115,4	106,9	133,2	109,8	111,4	108,6	101,0	104,0	101,4	85,2	73,5	
<b>2009</b>	71,9	72,6													

**Annexure A - Historical indices 1998 to 2009**

**Table 49 - Indices of the motor vehicles major group**

			Jan	Feb	Mar	Apr	May	Jun	Jul	Aug	Sep	Oct	Nov	Dec	Year Ave
	Weight	Year													
<b>Actual indices</b>	4,9	1998	45,9	53,9	62,6	56,3	63,4	62,9	54,4	46,9	53,1	64,0	64,1	35,1	55,2
		1999	44,7	65,1	60,7	60,2	65,0	73,9	69,3	69,8	74,1	72,9	79,7	47,7	65,3
		2000	45,8	80,3	88,6	61,8	78,0	85,1	81,1	80,8	89,9	92,6	86,8	57,2	77,3
		2001	65,0	89,2	96,5	74,3	86,9	97,6	91,5	59,7	84,2	123,1	102,1	59,9	85,8
		2002	61,2	89,0	82,6	83,1	88,2	79,3	90,3	85,7	80,7	95,4	90,6	53,1	81,6
		2003	64,1	79,9	80,7	74,7	81,0	77,1	88,2	88,5	81,7	94,2	84,5	47,9	78,5
		2004	63,1	78,5	83,2	63,3	87,4	87,3	100,1	98,4	96,7	104,3	103,8	55,4	85,1
		2005	76,9	91,5	84,1	87,9	98,7	104,1	107,5	118,3	122,5	117,3	124,7	66,4	100,0
		2006	93,2	113,5	117,3	87,2	118,2	121,3	122,0	133,7	117,9	135,8	141,9	72,4	114,5
		2007	97,5	120,4	121,0	95,2	114,4	107,6	115,7	125,2	72,5	143,2	137,2	66,2	109,7
		2008	81,1	110,0	99,2	107,5	111,3	103,6	109,8	105,8	104,9	121,3	99,4	42,0	99,7
2009	54,1	74,5													
<b>Seasonal adjusted indices</b>	4,9	1998	58,6	52,5	61,4	58,4	57,6	56,9	52,1	46,9	51,4	54,3	57,1	55,7	
		1999	57,4	62,4	58,9	63,9	60,2	67,2	66,1	69,5	71,3	62,5	70,8	73,4	
		2000	58,9	76,1	85,6	66,8	73,9	78,6	76,5	79,1	86,3	79,7	76,8	86,1	
		2001	83,3	84,5	93,3	81,6	83,2	92,4	84,8	57,1	80,6	105,6	90,5	89,9	
		2002	77,6	85,3	80,2	91,7	85,2	76,8	82,5	79,8	77,3	81,5	80,0	80,9	
		2003	80,1	78,0	78,7	82,6	78,3	75,7	80,1	80,7	78,5	80,4	74,0	74,7	
		2004	77,7	77,7	81,2	70,1	84,9	86,1	91,2	87,9	93,2	89,2	89,9	88,4	
		2005	93,9	90,5	82,3	98,4	95,7	102,6	98,8	104,8	117,7	100,3	107,0	107,6	
		2006	114,2	111,4	114,7	98,7	114,4	119,2	113,3	118,2	113,2	115,7	120,4	118,0	
		2007	120,9	116,5	118,9	108,9	110,2	105,7	108,4	111,1	69,6	121,2	115,6	108,0	
		2008	101,9	105,2	97,7	123,5	107,0	101,9	103,4	93,9	101,0	102,2	83,4	68,5	
2009	68,5	70,9													

**Annexure A - Historical indices 1998 to 2009**

**Table 50 - Indices of the bodies for motor vehicles and the trailers and semi-trailers major group**

			Jan	Feb	Mar	Apr	May	Jun	Jul	Aug	Sep	Oct	Nov	Dec	Year Ave
	Weight	Year													
<b>Actual indices</b>	0,5	1998	55,1	71,7	87,0	63,1	70,4	74,3	81,3	77,5	59,4	68,7	80,6	55,2	70,4
		1999	57,3	68,3	74,6	64,3	55,1	56,5	64,0	70,8	76,1	74,0	74,2	46,0	65,1
		2000	44,2	66,1	76,0	68,6	76,8	79,0	60,3	67,7	54,9	52,8	76,1	46,5	64,1
		2001	48,2	87,4	95,4	87,2	83,3	54,9	54,4	51,6	59,7	57,0	80,2	50,6	67,5
		2002	34,9	62,6	69,3	67,1	69,3	72,2	70,3	72,2	66,3	72,9	81,1	53,0	65,9
		2003	32,7	62,2	65,9	78,7	80,0	75,9	79,0	64,7	58,4	81,0	76,1	57,4	67,7
		2004	42,6	74,5	82,4	74,1	89,8	95,0	83,9	89,6	115,7	92,9	107,2	67,9	84,6
		2005	51,0	97,9	94,6	90,7	89,6	95,6	110,2	106,5	127,0	122,2	132,9	81,8	100,0
		2006	82,2	114,7	119,8	95,8	119,5	122,0	129,2	136,9	139,5	143,3	156,9	92,5	121,0
		2007	105,1	148,5	153,5	118,6	158,0	131,3	145,2	159,3	130,2	165,8	173,6	89,1	139,9
		2008	107,7	145,6	147,3	154,3	161,5	171,1	169,8	162,0	177,2	180,7	156,9	79,4	151,1
2009	81,6	108,8													
<b>Seasonal adjusted indices</b>	0,5	1998	72,3	66,2	74,8	57,5	69,2	72,1	84,8	73,4	58,0	70,0	70,1	79,8	
		1999	77,6	63,7	63,3	58,8	52,8	54,4	67,0	68,0	75,7	76,0	63,6	64,1	
		2000	62,4	62,3	64,6	62,4	71,9	75,8	62,5	66,6	55,3	53,8	64,3	62,2	
		2001	72,1	83,6	82,3	79,8	75,8	52,0	55,7	51,4	60,8	57,5	67,1	65,7	
		2002	55,0	59,9	61,4	61,9	62,6	67,9	70,5	73,0	66,6	72,0	67,4	67,7	
		2003	52,9	60,0	60,0	74,4	73,1	71,0	77,5	64,8	57,4	78,2	63,4	73,7	
		2004	67,9	72,3	77,1	71,6	83,9	90,4	80,4	88,3	109,9	87,0	90,0	89,5	
		2005	78,2	95,7	90,2	90,2	85,3	92,0	104,8	102,5	117,3	111,4	112,4	113,4	
		2006	121,1	112,1	115,3	96,6	115,3	119,8	122,8	130,5	125,7	127,6	132,7	134,3	
		2007	149,3	145,7	148,6	120,5	154,0	130,3	138,4	150,6	115,9	144,8	147,1	134,3	
		2008	149,7	143,8	143,3	156,2	157,6	171,3	161,5	152,6	157,5	156,5	133,2	121,7	
2009	112,1	108,2													

**Annexure A - Historical indices 1998 to 2009**

**Table 51 - Indices of the motor vehicle parts, accessories and their engines major group**

			Jan	Feb	Mar	Apr	May	Jun	Jul	Aug	Sep	Oct	Nov	Dec	Year Ave
	Weight	Year													
<b>Actual indices</b>	4,7	1998	49,3	56,8	61,2	57,2	57,2	61,0	64,7	54,2	59,9	72,3	64,2	35,7	57,8
		1999	51,7	56,9	60,9	58,5	63,3	62,2	66,9	66,1	66,9	78,0	77,3	50,9	63,3
		2000	57,6	76,7	82,6	69,1	68,6	62,7	67,3	84,5	82,5	86,0	96,2	49,9	73,6
		2001	70,5	82,0	80,9	70,2	84,2	75,9	80,0	79,7	84,3	94,8	83,1	54,0	78,3
		2002	70,3	82,1	73,4	92,9	99,4	77,3	101,6	83,8	81,5	104,8	97,9	50,7	84,6
		2003	82,4	87,3	89,3	92,4	89,6	77,8	89,2	94,6	107,4	93,2	91,2	59,2	87,8
		2004	81,9	89,9	91,5	84,2	100,6	93,3	93,2	108,0	108,8	111,4	103,2	60,1	93,8
		2005	87,4	100,4	100,5	95,0	112,7	97,3	97,7	109,0	111,6	104,0	116,9	67,6	100,0
		2006	102,7	112,6	114,9	97,7	124,2	110,7	108,1	113,9	109,1	118,5	127,4	69,2	109,1
		2007	104,9	111,4	119,7	105,4	121,5	109,3	122,6	124,3	83,7	140,2	127,6	74,8	112,1
		2008	109,5	123,3	115,0	132,1	121,1	115,6	110,2	107,5	108,0	102,9	81,0	39,1	105,4
2009	56,0	62,5													
<b>Seasonal adjusted indices</b>	4,7	1998	56,2	55,2	58,9	57,3	54,9	61,7	61,9	52,2	58,4	61,3	56,4	59,0	
		1999	59,1	55,2	57,7	59,0	60,9	64,0	64,6	64,0	64,5	66,0	68,2	82,5	
		2000	65,3	74,7	77,9	69,8	65,7	65,6	65,3	82,0	78,8	73,0	85,8	79,1	
		2001	79,6	79,8	76,3	70,7	79,7	80,8	78,6	76,7	79,5	81,2	74,6	85,1	
		2002	78,4	80,2	70,1	93,6	92,5	82,6	100,6	79,6	76,1	90,9	89,1	79,5	
		2003	90,9	85,6	86,0	93,6	82,0	82,4	88,8	89,3	100,3	81,7	83,4	93,4	
		2004	89,0	88,6	88,6	86,2	91,3	97,4	92,9	101,3	101,9	99,1	94,5	94,7	
		2005	94,2	98,6	97,2	99,1	102,3	99,9	97,7	101,6	104,4	93,1	106,8	107,3	
		2006	110,8	110,6	110,8	103,5	112,8	111,9	107,8	105,9	101,8	106,2	116,7	110,0	
		2007	113,8	109,4	115,5	112,6	110,3	109,1	121,6	116,2	78,2	125,0	116,9	119,7	
		2008	119,5	121,8	110,6	141,0	109,8	114,9	108,8	100,8	101,4	91,8	74,1	62,6	
2009	61,1	61,9													

**Annexure A - Historical indices 1998 to 2009**

**Table 52 - Indices of the other transport equipment major group**

			Jan	Feb	Mar	Apr	May	Jun	Jul	Aug	Sep	Oct	Nov	Dec	Year Ave
	Weight	Year													
<b>Actual indices</b>	<b>0,9</b>	<b>1998</b>	118,9	110,5	110,8	123,6	128,3	117,0	129,4	118,2	113,7	116,7	108,1	102,3	116,5
		<b>1999</b>	118,8	102,2	105,3	114,0	112,1	100,3	113,0	105,7	96,0	100,3	94,0	90,3	104,3
		<b>2000</b>	96,1	109,0	165,4	74,3	95,9	132,5	119,9	82,2	93,6	124,6	93,0	122,6	109,1
		<b>2001</b>	82,2	100,9	169,3	77,1	112,6	117,3	120,4	121,4	120,0	122,3	125,6	82,6	112,6
		<b>2002</b>	97,2	131,1	192,1	105,1	129,6	133,2	114,2	103,4	165,2	152,7	118,7	105,7	129,0
		<b>2003</b>	96,7	115,5	147,9	85,6	106,2	108,9	110,7	97,3	118,1	118,5	107,8	87,4	108,4
		<b>2004</b>	88,1	112,2	130,7	104,2	92,2	92,6	99,8	100,6	112,7	121,8	97,2	81,9	102,8
		<b>2005</b>	107,1	106,1	123,1	96,3	101,5	104,2	93,1	94,5	98,2	92,5	102,2	81,1	100,0
		<b>2006</b>	87,8	96,1	115,6	85,4	102,3	122,4	109,3	102,4	113,3	109,8	116,5	98,4	104,9
		<b>2007</b>	100,8	112,7	125,9	110,4	114,4	121,1	118,7	117,5	104,2	121,6	115,1	86,9	112,4
		<b>2008</b>	97,5	124,3	139,0	123,1	100,2	125,8	109,4	110,7	102,4	122,6	133,5	114,5	116,9
<b>2009</b>	109,4	118,6	.	.	.	.	.	.	.	.	.	.	.	.	
<b>Seasonal adjusted indices</b>	<b>0,9</b>	<b>1998</b>	121,3	116,8	101,9	125,8	120,4	118,4	115,8	117,9	120,0	109,0	115,1	118,2	.
		<b>1999</b>	124,5	105,4	90,4	121,3	107,6	100,3	102,5	108,3	100,0	92,5	99,4	104,9	.
		<b>2000</b>	104,3	110,4	132,6	83,2	93,9	131,2	111,2	85,9	95,2	113,8	96,9	143,5	.
		<b>2001</b>	93,4	99,7	128,3	90,8	112,7	115,2	114,6	130,2	118,5	108,7	129,3	97,4	.
		<b>2002</b>	114,4	128,1	142,2	127,2	131,6	130,1	111,8	111,1	159,0	134,4	120,0	126,4	.
		<b>2003</b>	115,4	111,9	110,3	103,3	108,5	105,1	111,2	104,6	111,5	104,0	107,6	104,5	.
		<b>2004</b>	104,0	109,4	101,6	122,0	93,9	88,5	101,0	106,2	106,7	109,3	95,8	97,7	.
		<b>2005</b>	124,1	103,1	99,7	109,3	103,6	98,2	93,9	98,5	95,1	84,4	99,9	95,6	.
		<b>2006</b>	100,3	94,1	96,7	94,2	103,8	113,8	109,5	104,9	113,5	102,8	112,1	114,7	.
		<b>2007</b>	114,3	110,6	106,6	120,0	115,6	111,1	119,1	119,9	107,4	115,6	109,3	99,6	.
		<b>2008</b>	110,0	123,0	118,5	133,5	100,8	114,6	109,3	113,0	107,0	118,0	126,0	130,1	.
<b>2009</b>	123,5	117,3	.	.	.	.	.	.	.	.	.	.	.	.	

**Annexure A - Historical indices 1998 to 2009**

**Table 53 - Indices of the furniture and other manufacturing division**

			Jan	Feb	Mar	Apr	May	Jun	Jul	Aug	Sep	Oct	Nov	Dec	Year Ave
	Weight	Year													
<b>Actual indices</b>	5,2	1998	86,1	106,4	99,9	90,2	101,7	101,7	106,1	100,9	113,2	122,3	117,2	67,6	101,1
		1999	73,9	90,7	93,9	78,9	96,5	99,6	101,3	104,6	113,3	119,8	121,2	75,0	97,4
		2000	66,7	98,3	98,4	72,8	95,1	105,8	97,1	104,2	103,3	120,1	131,5	59,7	96,1
		2001	64,6	93,5	94,3	70,5	95,0	97,0	102,3	93,8	97,3	119,7	124,8	64,1	93,1
		2002	70,7	94,6	77,9	97,0	105,6	90,0	105,2	104,6	102,4	128,5	129,5	59,6	97,1
		2003	78,0	96,5	91,3	91,1	98,9	91,0	100,9	90,4	92,7	110,3	104,7	48,3	91,2
		2004	74,0	89,5	96,3	68,2	91,9	86,1	105,8	91,8	97,6	133,4	120,5	70,2	93,8
		2005	83,9	101,2	86,3	87,6	93,4	98,3	110,2	99,6	109,5	123,4	122,8	83,9	100,0
		2006	83,2	100,4	110,1	75,5	100,8	112,8	104,8	112,5	124,7	122,5	126,1	90,7	105,3
		2007	84,6	116,6	116,1	87,5	111,9	121,1	111,0	115,3	128,7	133,4	140,6	103,2	114,2
		2008	96,9	122,4	106,1	106,0	117,0	131,5	129,3	122,7	128,3	133,2	129,3	95,9	118,2
2009	74,7	102,8													
<b>Seasonal adjusted indices</b>	5,2	1998	114,5	100,4	97,8	99,7	98,3	97,5	95,3	92,9	100,9	94,9	90,8	98,7	
		1999	101,4	86,6	91,7	89,8	92,7	94,8	91,7	96,4	100,7	92,2	92,1	110,8	
		2000	90,8	94,8	95,9	85,2	90,4	100,5	88,6	96,6	92,4	92,2	99,0	85,4	
		2001	89,8	94,9	95,9	87,6	93,1	97,0	96,0	91,4	92,3	95,7	98,1	95,6	
		2002	96,7	96,0	79,0	121,9	103,8	91,2	98,0	103,6	98,3	102,4	103,0	87,9	
		2003	100,2	96,5	92,5	117,6	98,3	93,3	93,7	90,9	88,8	87,7	84,9	66,4	
		2004	91,9	89,6	96,9	84,5	93,0	87,5	99,3	93,8	92,1	106,8	99,5	96,9	
		2005	105,0	100,5	85,5	104,9	93,7	96,8	105,3	98,7	100,7	102,4	102,5	105,2	
		2006	104,8	99,7	108,5	85,5	103,1	109,2	101,4	111,2	113,1	103,8	106,1	110,5	
		2007	108,3	115,2	114,5	102,1	115,7	115,2	108,8	113,8	115,3	114,9	118,9	123,2	
		2008	122,8	120,7	104,8	124,1	120,6	124,3	127,9	120,5	114,7	116,1	109,2	113,4	
2009	96,0	100,4													

**Annexure A - Historical indices 1998 to 2009**

**Table 54 - Indices of the furniture major group**

			Jan	Feb	Mar	Apr	May	Jun	Jul	Aug	Sep	Oct	Nov	Dec	Year Ave
	Weight	Year													
<b>Actual indices</b>	1,3	1998	53,5	83,4	82,4	80,4	77,2	80,2	78,3	80,7	94,5	95,3	89,9	50,1	78,8
		1999	65,4	73,1	74,3	71,5	78,4	84,5	74,1	80,1	96,9	100,4	95,4	44,9	78,3
		2000	49,8	76,4	73,7	60,1	71,8	81,3	74,6	79,3	81,2	98,4	106,5	51,6	75,4
		2001	46,6	70,6	75,8	59,5	79,0	79,3	74,9	76,0	77,0	99,0	108,2	52,9	74,9
		2002	65,6	61,7	82,2	76,7	86,7	70,0	80,7	82,1	83,8	113,4	114,2	54,3	81,0
		2003	51,8	73,7	67,2	68,6	83,5	79,0	85,1	81,1	82,6	108,0	102,5	63,3	78,9
		2004	50,0	82,6	86,7	80,0	93,9	91,9	94,0	96,5	99,4	116,2	121,4	73,7	90,5
		2005	66,6	91,9	97,3	88,1	95,9	97,6	102,2	106,5	112,9	122,1	132,5	86,3	100,0
		2006	65,9	94,4	103,8	95,4	108,8	109,9	109,4	112,6	121,2	143,7	140,7	87,5	107,8
		2007	69,4	101,8	101,8	96,3	106,2	105,3	114,6	109,2	110,1	138,0	147,6	89,7	107,5
		2008	62,4	107,5	96,4	100,9	105,2	108,5	114,5	110,8	110,2	134,3	140,5	84,9	106,3
2009	59,7	92,1													
<b>Seasonal adjusted indices</b>	1,3	1998	83,7	82,6	83,2	83,8	78,6	77,9	78,7	78,7	80,6	73,9	70,9	77,0	
		1999	101,7	73,4	74,9	75,5	79,1	81,1	74,8	78,1	85,1	77,5	73,4	68,6	
		2000	77,1	78,2	74,2	64,5	71,2	77,4	75,1	77,5	73,8	75,5	80,6	77,8	
		2001	72,0	73,0	76,1	65,0	77,1	75,7	75,1	74,3	72,3	75,6	80,8	77,3	
		2002	101,4	64,4	82,5	84,8	83,8	67,6	79,9	80,3	79,9	86,6	85,6	76,6	
		2003	80,0	77,4	67,4	76,1	80,7	77,4	83,7	79,1	78,6	82,6	77,4	85,9	
		2004	77,2	87,5	87,4	89,0	91,2	91,1	91,6	93,8	93,7	89,2	92,8	96,6	
		2005	103,1	97,6	98,7	97,9	94,3	97,3	99,0	103,0	105,7	94,2	101,4	109,7	
		2006	103,1	100,6	106,0	105,7	108,4	110,0	105,2	108,6	113,2	111,4	107,1	108,8	
		2007	110,0	108,6	104,5	106,4	107,0	105,5	110,1	105,4	103,0	107,0	111,3	110,4	
		2008	100,0	115,0	99,4	111,5	106,4	108,7	109,7	107,1	103,3	103,9	105,6	104,1	
2009	96,3	98,6													



**Annexure A - Historical indices 1998 to 2009**

**Table 55 - Indices of the other manufacturing major group including tobacco products**

			Jan	Feb	Mar	Apr	May	Jun	Jul	Aug	Sep	Oct	Nov	Dec	Year Ave
	Weight	Year													
<b>Actual indices</b>	3,9	1998	101,6	115,2	105,8	91,8	111,5	109,7	117,7	108,4	119,1	132,7	128,0	75,1	109,7
		1999	75,5	97,1	101,2	79,5	102,8	103,8	112,8	114,4	117,9	125,7	131,1	89,4	104,3
		2000	73,7	106,7	108,6	76,9	104,5	115,6	106,2	114,3	111,8	127,5	140,3	61,8	104,0
		2001	72,5	103,7	102,9	75,9	102,6	105,3	114,4	102,2	106,7	129,5	133,1	69,4	101,5
		2002	73,9	108,7	77,6	106,3	114,5	99,1	116,2	114,8	111,2	136,4	137,5	62,6	104,9
		2003	89,3	106,7	101,9	101,0	106,3	97,0	108,5	95,3	98,1	113,2	107,3	43,4	97,3
		2004	84,3	93,5	101,5	64,8	92,6	85,4	112,0	91,5	98,5	142,0	122,2	70,1	96,5
		2005	89,7	104,2	82,6	87,4	92,6	98,5	112,8	97,2	108,3	123,8	119,6	83,1	100,0
		2006	88,9	102,4	112,1	68,9	98,1	113,7	103,2	112,4	125,9	115,5	121,3	91,8	104,5
		2007	89,6	121,5	120,9	84,6	113,8	126,3	109,8	117,3	135,0	131,9	138,3	107,7	116,4
		2008	108,4	127,4	109,4	107,6	120,9	139,1	134,3	126,7	134,4	132,9	125,5	99,6	122,2
2009	79,7	106,3													
<b>Seasonal adjusted indices</b>	3,9	1998	134,3	111,3	105,6	108,4	110,2	110,0	105,8	102,1	113,4	108,3	103,5	109,1	
		1999	101,3	94,2	100,4	97,3	101,2	103,7	102,7	107,8	110,7	101,7	104,1	131,7	
		2000	99,3	104,2	107,4	97,2	102,1	115,3	97,0	108,1	104,3	102,5	110,5	92,2	
		2001	96,5	103,1	103,3	96,2	99,1	105,0	103,9	97,9	99,8	103,2	104,6	102,5	
		2002	94,9	107,8	77,7	135,8	111,3	100,1	104,8	112,4	105,3	108,3	109,6	92,2	
		2003	107,8	103,7	101,9	133,2	105,0	99,4	97,4	95,4	92,6	89,5	87,7	59,1	
		2004	97,4	90,3	100,5	82,8	93,6	86,2	102,2	93,8	91,5	113,5	102,1	97,0	
		2005	105,6	101,5	81,1	107,2	93,5	96,7	107,4	97,2	99,0	105,1	102,9	103,7	
		2006	105,3	99,4	109,3	78,8	101,3	109,0	100,1	112,1	113,0	101,4	105,7	111,1	
		2007	107,8	117,4	117,8	100,6	118,6	118,4	108,4	116,6	119,4	117,5	121,4	127,4	
		2008	130,3	122,5	106,5	128,3	125,4	129,5	133,9	124,9	118,4	120,2	110,5	116,5	
2009	95,9	101,0													

## General information

Stats SA publishes approximately 300 different statistical releases each year. It is not economically viable to produce them in more than one of South Africa's eleven official languages. Since the releases are used extensively, not only locally but also by international economic and social-scientific communities, Stats SA releases are published in English.

Stats SA has copyright on this publication. Users may apply the information as they wish, provided that they acknowledge Stats SA as the source of the basic data wherever they process, apply, utilise, publish or distribute the data; and also that they specify that the relevant application and analysis (where applicable) result from their own processing of the data.

### Advance release calendar

An advance release calendar is disseminated on [www.statssa.gov.za](http://www.statssa.gov.za)

### Stats SA products

A complete set of Stats SA publications is available at the Stats SA Library and the following libraries:

National Library of South Africa, Pretoria Division  
National Library of South Africa, Cape Town Division  
Natal Society Library, Pietermaritzburg  
Library of Parliament, Cape Town  
Bloemfontein Public Library  
Johannesburg Public Library  
Eastern Cape Library Services, King William's Town  
Central Regional Library, Polokwane  
Central Reference Library, Nelspruit  
Central Reference Collection, Kimberley  
Central Reference Library, Mmabatho

Stats SA also provides a subscription service.

### Electronic services

A large range of data are available via online services, diskette and computer printouts. For more details about our electronic data services, contact (012) 310 8600/8390/8351/4892/8496/8095.

You can visit us on the Internet at: [www.statssa.gov.za](http://www.statssa.gov.za)

### Enquiries

Telephone number: (012) 310 8233/8249 (technical enquiries)  
(012) 310 8161 (orders)  
(012) 310 4883/4885/8018 (library)

Fax number: (012) 310 8664 (technical enquiries)

Email address: [Teresam@statssa.gov.za](mailto:Teresam@statssa.gov.za) (technical enquiries)  
[info@statssa.gov.za](mailto:info@statssa.gov.za) (user information services)  
[distribution@statssa.gov.za](mailto:distribution@statssa.gov.za) (orders)

Postal address: Private Bag X44, Pretoria, 0001

*Produced by Stats SA*